

1 交通事故発生状況（平成30（2018）年中）

| 区分                | 2018年          | 2017年          | 増減数    | 増減率     |
|-------------------|----------------|----------------|--------|---------|
| 発生件数              | 4,764件         | 4,865件         | △ 101件 | △ 2.1%  |
| 負傷者数              | 5,956人         | 6,061人         | △ 105人 | △ 1.7%  |
| 死者数               | 89人            | 95人            | △ 6人   | △ 6.3%  |
| うち高齢者死者数<br>（構成率） | 56人<br>(62.9%) | 65人<br>(68.4%) | △ 9人   | △ 13.8% |

- ・交通事故発生件数・負傷者数は、15年連続で減少している。□
- ・交通事故死者数は89人で、平成に入って2番目に少ない。
- ・人口10万人当たりの死者数は、全国ワースト第7位（4.55人）であった。
- ・高齢者死者の構成率は62.9%と過去2番目に高い割合を占めている。

2 交通事故相談所実施状況（平成31（2019）年4月1日現在）

（1）相談所

| 相談所名     | 相談日           | 相談受付時間      |
|----------|---------------|-------------|
| 広報課県民プラザ | 月～金曜日         | 9:00～11:30  |
|          | （祝日及び年末年始を除く） | 13:00～15:30 |

（2）巡回相談

| 相談所名     | 相談日        | 相談受付時間                |
|----------|------------|-----------------------|
| 下都賀県民相談室 | 毎月第1・第3木曜日 | 県民プラザ<br>028-623-2188 |
| 那須県民相談室  | 毎月第2・第4水曜日 |                       |
| 南那須県民相談室 | 毎月第3金曜日    |                       |
| 足利市      | 毎月第1・第3火曜日 |                       |
| 日光市      | 毎月第3月曜日    |                       |
| 真岡市      | 毎月第2月曜日    |                       |
| 那須塩原市    | 毎月第4金曜日    |                       |
| 鹿沼市      | 毎月第1月曜日    | 0289-63-2122          |
| 小山市      | 毎月第2・第4火曜日 | 0285-22-9282          |
| 矢板市      | 毎月第1金曜日    | 0287-43-6755          |
| 佐野市      | 毎月第2金曜日    | 0283-20-3014          |

- ・広報課県民プラザに配置された相談員が出張して相談に応じる。
- ・平成29（2017）年度から予約制を導入している。

### 3 交通事故相談受付状況

#### (1) 相談取扱件数

(件)

|     | 平成30(2018)年度 | 平成29(2017)年度 | 増減 |
|-----|--------------|--------------|----|
| 被害者 | 409          | 379          | 30 |
| 加害者 | 81           | 69           | 12 |
| その他 | 1            | 4            | △3 |
| 計   | 491          | 452          | 39 |

#### (2) 事故の内容

(件)

|      | 平成30(2018)年度 | 平成29(2017)年度 | 増減 |
|------|--------------|--------------|----|
| 死亡事故 | 10           | 16           | △6 |
| 重傷事故 | 320          | 285          | 35 |
| 軽傷事故 | 87           | 74           | 13 |
| 物損事故 | 74           | 75           | △1 |
| その他  | 0            | 2            | △2 |
| 計    | 491          | 452          | 39 |

#### (3) 事故から相談までの期間

(件)

|           | 平成30(2018)年度 | 平成29(2017)年度 | 増減 |
|-----------|--------------|--------------|----|
| 1ヶ月未満     | 134          | 132          | 2  |
| 1ヶ月～2ヶ月未満 | 42           | 44           | △2 |
| 2ヶ月～3ヶ月未満 | 36           | 32           | 4  |
| 3ヶ月～6ヶ月未満 | 80           | 79           | 1  |
| 6ヶ月～1年未満  | 116          | 87           | 29 |
| 1年以上～2年未満 | 54           | 57           | △3 |
| 2年以上      | 27           | 17           | 10 |
| その他       | 0            | 0            | 0  |
| 不明        | 2            | 4            | △2 |
| 計         | 491          | 452          | 39 |

#### (4) 加害車両

(件)

|       | 平成30(2018)年度 | 平成29(2017)年度 | 増減 |
|-------|--------------|--------------|----|
| 乗用車   | 398          | 375          | 23 |
| 貨物自動車 | 48           | 40           | 8  |
| バス    | 1            | 3            | △2 |
| 自二・原付 | 17           | 11           | 6  |
| 自転車   | 14           | 13           | 1  |
| その他   | 8            | 5            | 3  |
| 不明    | 5            | 5            | 0  |
| 計     | 491          | 452          | 39 |

(5) 年度別相談の状況

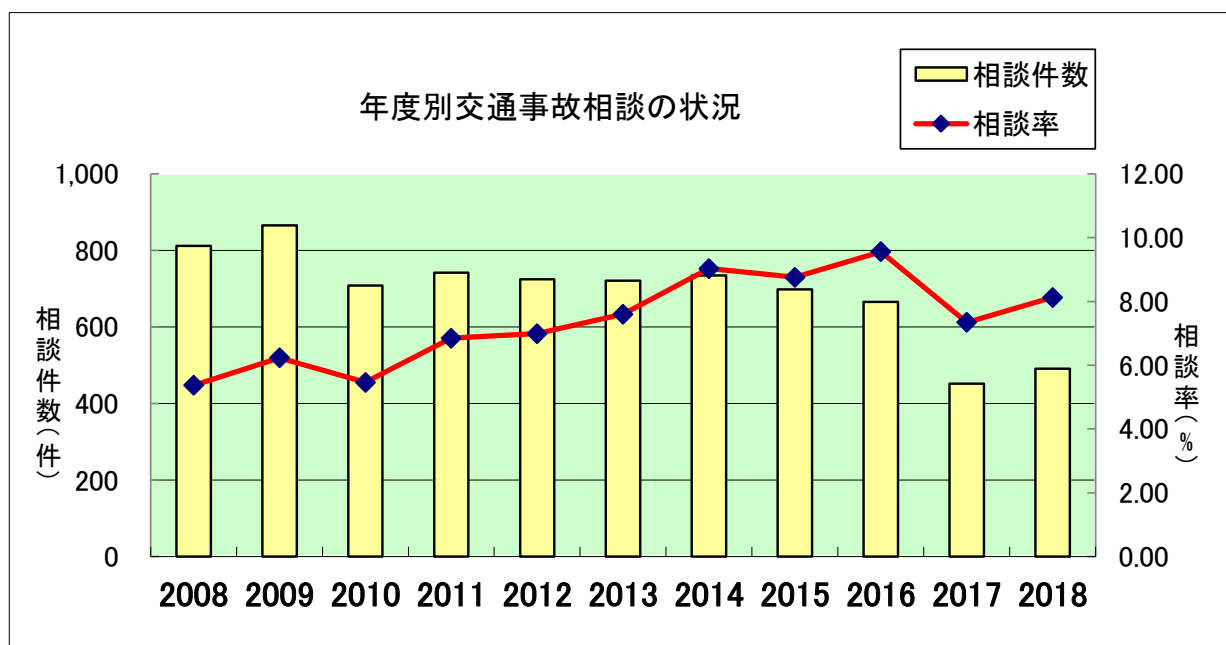

※相談率＝相談件数／死傷者数

(6) 月別相談の状況

(件)

|      | 4月    | 5月     | 6月    | 7月     | 8月     | 9月     | 10月    | 11月    | 12月   | 1月    | 2月     | 3月     | 合計     |
|------|-------|--------|-------|--------|--------|--------|--------|--------|-------|-------|--------|--------|--------|
| 2018 | 32    | 47     | 45    | 65     | 44     | 49     | 37     | 37     | 38    | 28    | 32     | 37     | 491    |
| 2017 | 35    | 44     | 48    | 43     | 43     | 36     | 34     | 32     | 45    | 32    | 27     | 33     | 452    |
| 対前年比 | 91.4% | 106.8% | 93.8% | 151.2% | 102.3% | 136.1% | 108.8% | 115.6% | 84.4% | 87.5% | 118.5% | 112.1% | 108.6% |

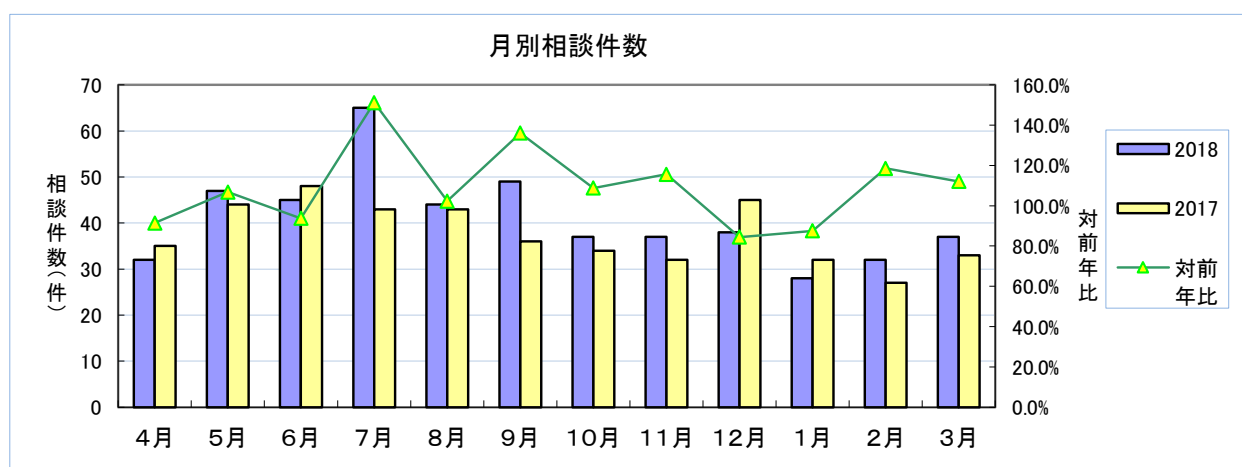

・平成30（2018）年度中の相談件数は491件、対前年比は108.6%となった。

(7) 相談の方法

(件)

|     | 平成30<br>(2018)年度 | 平成29<br>(2017)年度 |
|-----|------------------|------------------|
| 面接  | 177 (36.0%)      | 190 (42.0%)      |
| 電話  | 314 (64.0%)      | 262 (58.0%)      |
| その他 | 0 (0.0%)         | 0 (0.0%)         |

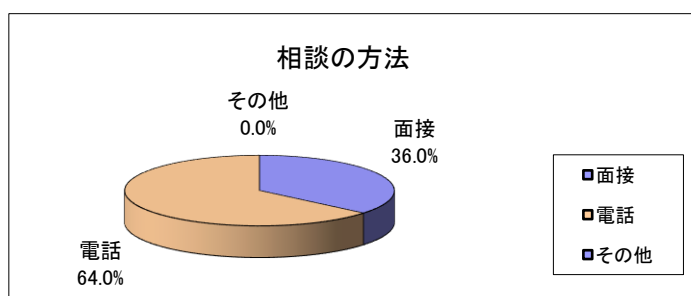

・電話による相談が約64.0%と半数以上を占めている。

## (8) 関係機関へのあつせん、照会

(件)

|                     | 平成30(2018)年度 | 平成29(2017)年度 | 増減   |
|---------------------|--------------|--------------|------|
| 栃木県弁護士会<br>法律相談センター | 23           | 48           | △ 25 |
| 調停申し立て              | 5            | 4            | 1    |
| 犯罪被害者支援団体           | 0            | 0            | 0    |
| 法テラス                | 0            | 0            | 0    |
| 紛争処理センター            | 18           | 20           | △ 2  |
| その他                 | 18           | 23           | △ 5  |
| 計                   | 64           | 95           | △ 31 |

## (9) 相談内容

(件)

|          | 被害者 | 加害者 | その他 | 平成30<br>(2018)年度 | 平成29<br>(2017)年度 | 増減   |
|----------|-----|-----|-----|------------------|------------------|------|
| 損害額の算定   | 86  | 3   | 0   | 89               | 91               | △ 2  |
| 自賠償請求手続き | 4   | 2   | 0   | 6                | 10               | △ 4  |
| 過失の程度    | 47  | 22  | 0   | 69               | 49               | 20   |
| 賠償責任者    | 2   | 1   | 0   | 3                | 2                | 1    |
| 示談のしかた   | 48  | 6   | 0   | 54               | 60               | △ 6  |
| 調停・訴訟    | 0   | 0   | 0   | 0                | 10               | △ 10 |
| 政府保障     | 1   | 0   | 0   | 1                | 3                | △ 2  |
| 後遺症の補償   | 42  | 0   | 0   | 42               | 38               | 4    |
| 更生問題     | 0   | 0   | 0   | 0                | 0                | 0    |
| その他      | 181 | 46  | 0   | 227              | 189              | 38   |
| 合計       | 411 | 80  | 0   | 491              | 452              | 39   |

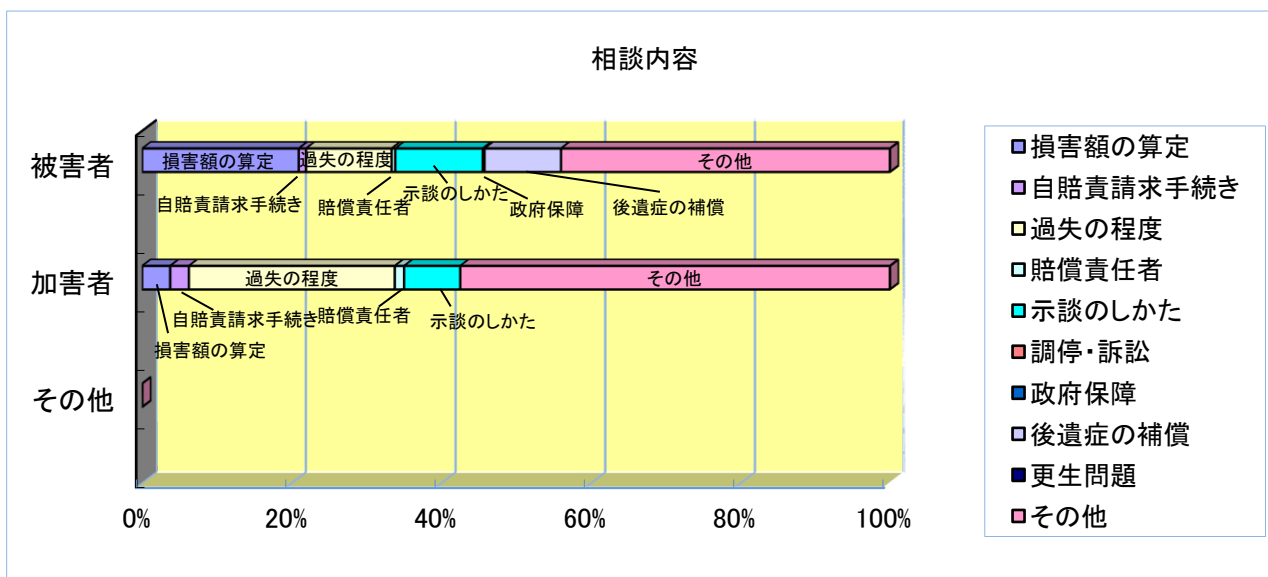

- ・ 損害額の算定や示談のしかたに関する相談が多いが、複数の項目にわたるケースや今後の対応全般についてなど、内容は複雑多岐にわたる。

## (10) 交通事故対象別

(件)

| 種別           | 人(歩行者)と |     |     | 自転車と |     | 二輪車と |     |     |
|--------------|---------|-----|-----|------|-----|------|-----|-----|
|              | 自動車     | 二輪車 | 自転車 | 自転車  | その他 | 二輪車  | 自転車 | その他 |
| 平成30(2018)年度 | 44      | 1   | 3   | 8    | 0   | 1    | 3   | 1   |
| 平成29(2017)年度 | 38      | 1   | 1   | 9    | 1   | 0    | 5   | 0   |
| 増減           | 6       | 0   | 2   | △1   | △1  | 1    | △2  | 1   |
| 種別           | 自動車と    |     |     |      |     | その他  | 計   |     |
|              | 自動車     | 二輪車 | 自転車 | 物件   | その他 | その他  |     |     |
| 平成30(2018)年度 | 272     | 37  | 94  | 5    | 19  | 3    | 491 |     |
| 平成29(2017)年度 | 282     | 22  | 77  | 7    | 6   | 3    | 452 |     |
| 増減           | △10     | 15  | 17  | △2   | 13  | 0    | 39  |     |

## (11) 市町別相談所利用状況

(件)

| 市 町 名     | 平成30(2018)年度 | 平成29(2017)年度 | 増減  | 市 町 名   | 平成30(2018)年度 | 平成29(2017)年度 | 増減 |
|-----------|--------------|--------------|-----|---------|--------------|--------------|----|
| 宇 都 宮 市   | 143          | 132          | 11  | 上 三 川 町 | 1            | 1            | 0  |
| 足 利 市     | 75           | 47           | 28  | 益 子 町   | 3            | 2            | 1  |
| 栃 木 市     | 21           | 18           | 3   | 茂 木 町   | 7            | 1            | 6  |
| 佐 野 市     | 24           | 14           | 10  | 市 貝 町   | 0            | 1            | △1 |
| 鹿 沼 市     | 32           | 30           | 2   | 芳 賀 町   | 1            | 3            | △2 |
| 日 光 市     | 10           | 12           | △2  | 壬 生 町   | 6            | 7            | △1 |
| 小 山 市     | 53           | 44           | 9   | 野 木 町   | 1            | 2            | △1 |
| 真 岡 市     | 10           | 22           | △12 | 塩 谷 町   | 6            | 4            | 2  |
| 大 田 原 市   | 32           | 29           | 3   | 高 根 沢 町 | 3            | 8            | △5 |
| 矢 板 市     | 7            | 3            | 4   | 那 須 町   | 2            | 7            | △5 |
| 那 須 塩 原 市 | 13           | 22           | △9  | 那 珂 川 町 | 2            | 1            | 1  |
| さ く ら 市   | 9            | 5            | 4   | そ の 他   | 10           | 4            | 6  |
| 那 須 烏 山 市 | 3            | 15           | △12 | 不 明     | 11           | 15           | △4 |
| 下 野 市     | 6            | 3            | 3   | 計       | 491          | 452          | 39 |

## (12) 巡回市町別相談取り扱い状況

(件)

|     | 実施場所                | 平成30(2018)年度 | 平成29(2017)年度 | 増減  |
|-----|---------------------|--------------|--------------|-----|
| 相談所 | 宇都宮市<br>(県民プラザ)     | 382          | 334          | 48  |
| 相談室 | 栃木市<br>(下都賀県民相談室)   | 5            | 5            | 0   |
|     | 大田原市<br>(那須県民相談室)   | 12           | 23           | △11 |
|     | 那須烏山市<br>(南那須県民相談室) | 0            | 3            | △3  |
|     | 小計                  | 17           | 31           | △14 |
| 市町  | 鹿沼市                 | 12           | 8            | 4   |
|     | 日光市                 | 3            | 2            | 1   |
|     | 小山市                 | 32           | 28           | 4   |
|     | 真岡市                 | 1            | 5            | △4  |
|     | 矢板市                 | 1            | 0            | 1   |
|     | 足利市                 | 26           | 30           | △4  |
|     | 佐野市                 | 12           | 7            | 5   |
|     | 那須塩原市               | 5            | 7            | △2  |
|     | 小計                  | 92           | 87           | 5   |
| 合 計 |                     | 491          | 452          | 39  |

・県民プラザでの相談件数が48件増加し、巡回相談も微増、  
全体では39件の増加となった。

## (13) 相談認知状況 (新規のみ)

(件)

| 種別 | 市町  | 警察 | テレホン<br>ガイド | ラジオ<br>放送 | 広報誌 | 病院 | 知人 | その他 | 不明 | 計   |
|----|-----|----|-------------|-----------|-----|----|----|-----|----|-----|
| 件数 | 113 | 19 | 0           | 0         | 20  | 4  | 14 | 113 | 9  | 292 |

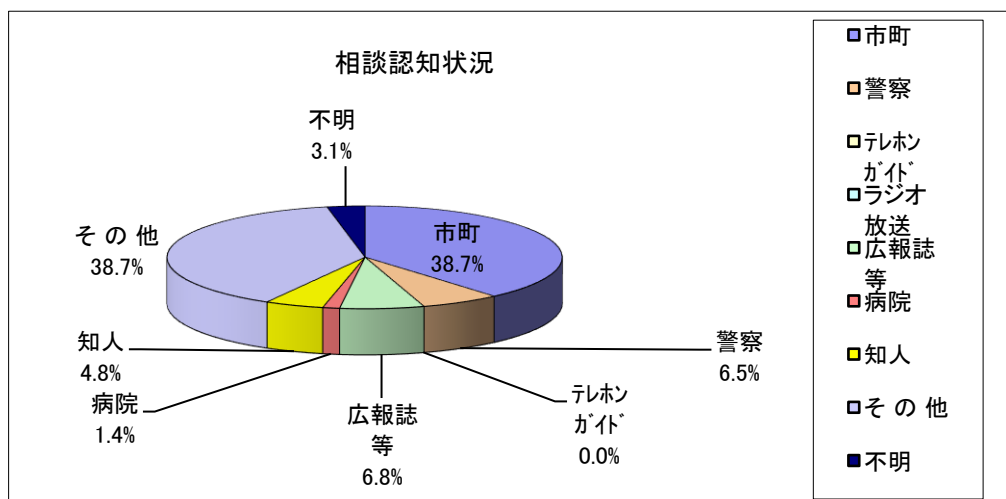

・テレホンガイド、ラジオ放送による認知が減少する一方、広報誌等や警察における認知が増加している