栃木県地価調査地点等位置図 那須湯本

1

栃　木　県

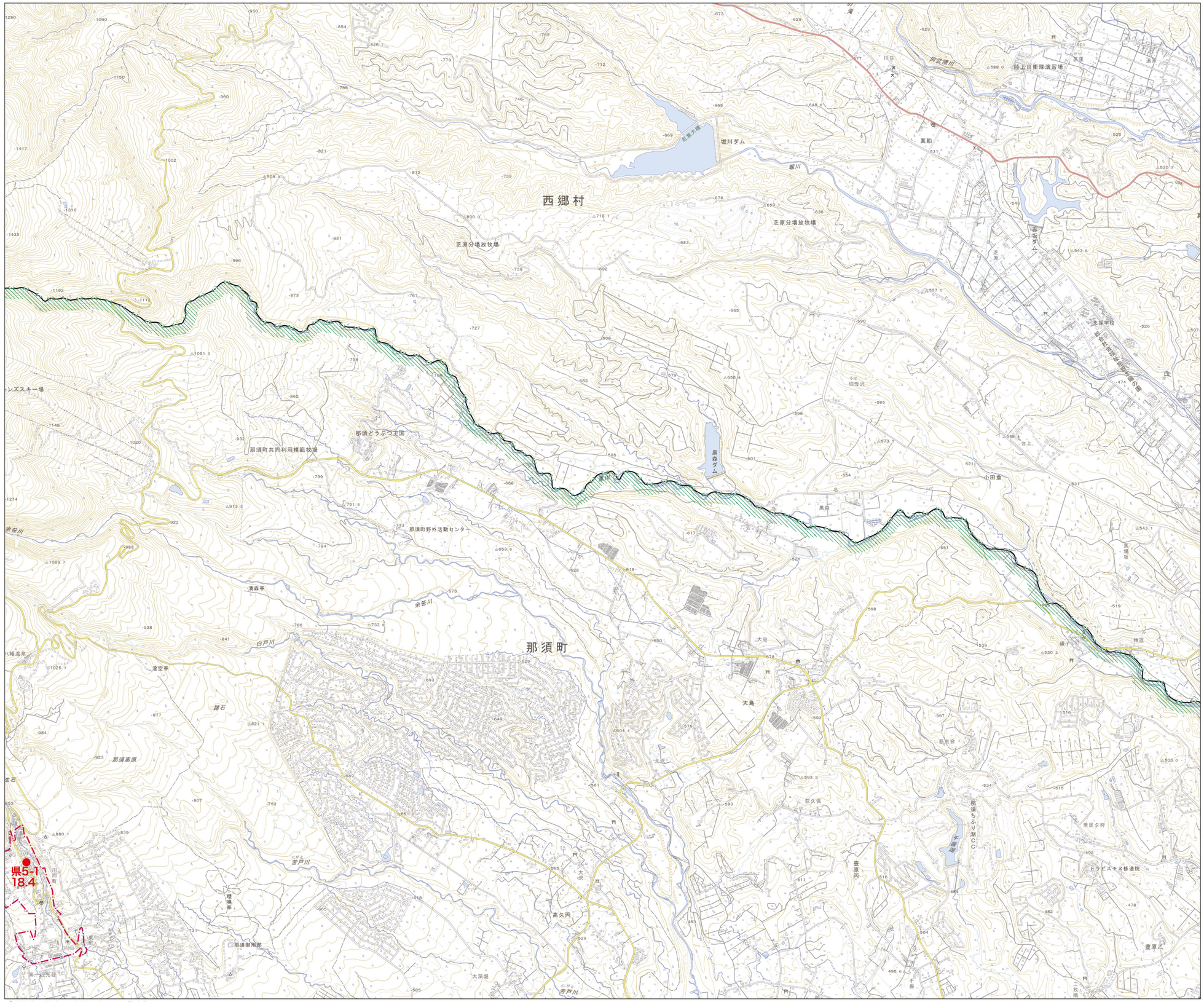

「測量法に基づく国土地理院長承認(複製)R 6JHf 103」

凡　例　（注）○は地点番号を示す。

- 地価公示標準地（令和6年1月1日）
  - 住宅地 ○
  - 商業地 5-○
  - 工業地 9-○
- 地価調査基準地（令和6年7月1日）
  - 住宅地 県○
  - 宅地見込地 県3-○
  - 商業地 県5-○
  - 工業地 県9-○
  - 林地 林○
- 公示・調査の共通地点
  地点番号の金額は、千円/m²（林地は、千円/10a）

市街化区域（非線引き都市計画区域においては用途地域）
線引き都市計画区域
非線引き都市計画区域

トンネル
4車線以上
2車線 幅員13m以上
2車線 幅員13m未満
1車線道路
幅員3.0m未満の道路
徒歩道
高速道路
国道及び国道番号
都道府県道
有料道路
庭園路
石段
単線 駅 複線以上
（JR線）
側線 地下駅
トンネル
普通鉄道
地下の鉄道
特殊鉄道
路面の鉄道
索道（リフト等）
（JR線）
建設中または運行休止中の鉄道
橋及び高架部
都府県界
北海道総合振興局・振興局界
市区町村界
所属界
特定地区界
送電線

△74.8 電子基準点
△52.6 三角点
⊡21.7 水準点
市役所（東京都の区役所）
町村役場（指定都市の区役所）
官公署
裁判所
税務署
消防署
保健所
警察署
交番
郵便局
小・中学校
高等学校
病院
博物館
図書館
老人ホーム
電波塔
・124.7 特別標高点
・125 標高点
神社
寺院
高塔
煙突
風車
油井・ガス井
灯台
抗口
温泉
噴火口・噴気口
採鉱地
城跡
史跡・名勝 天然記念物
港湾
漁港
記念碑
自然災害伝承碑
発電所・変電所

田		竹林	
畑		ヤシ科樹林	
茶畑		ハイマツ地	
果樹園		笹地	
広葉樹林		荒地	
針葉樹林			

普通建物
堅ろう建物
高層建物
無壁舎 タンク等
立体交差
墓地
分離帯

水面標高
水深
かれ川
せき
水制
橋
ダム
地下の水路
流水方向
滝
空間の水路
渡船
水門

湿地
砂れき地
干潟
岩
擁壁
渡船
隠顕岩

おう地(小)
おう地(大)
土がけ
岩
雨裂
岩がけ
万年雪

索引図

那須岳	那須湯本 1	白河
板室 2	黒田原 3	旗宿 4

1:35,000

500 250 0 500 1000m