平成22年基準

栃 木 県 鉱 工 業 指 数

平成28年11月

―生産指数は95.2となり、2ヶ月連続の上昇となりました。―

（平成22年=100）

項目	季節調整済指数				原指数			
	栃木県		全国		栃木県		全国	
		前月比(%)		前月比(%)		前年同月比(%)		前年同月比(%)
生産	95.2	3.5	99.9	1.5	97.5	6.7	101.9	4.6
出荷	96.5	3.0	99.3	1.0	98.9	6.0	100.8	5.1
在庫	106.2	0.3	106.9	▲ 1.6	103.6	▲ 9.6	109.9	▲ 4.8

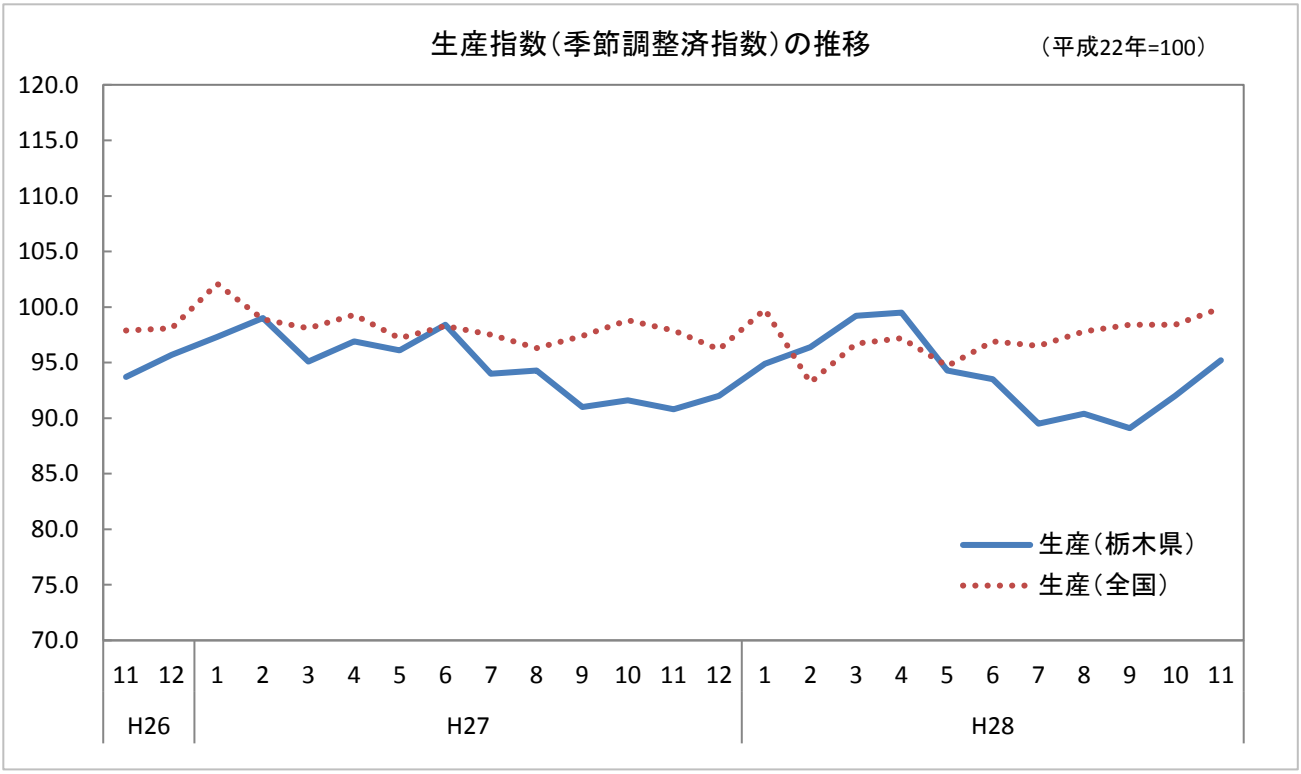

平成29年1月26日
栃木県県民生活部統計課

利用上の注意

1 目的

栃木県内の鉱工業の生産、出荷及び在庫の動態を明らかにし、その生産活動の推移をひとつの指標として観察する目的で毎月作成しています。

結果については栃木県景気動向指数を始めとして、県内の生産活動や景気の動向を把握する重要な経済指標として、行政、産業界などで広く利用されています。

2 基準時及びウェイト算定年次

県は、指数、ウェイトとも平成 22 年を基準(平成 25 年 11 月報より、基準時を従来の平成 17 年から平成 22 年に改定)としており、指数は基準時を「100.0」とする比率の形で表示しています。

なお、5 年ごとに改定を行います。

3 分類

日本標準産業分類の中分類に準拠した「業種分類」と、品目の経済的用途に着目した「特殊分類」の2つの分類を設けています。

4 採用品目

生産指数	186品目 、	出荷指数	185品目
在庫指数	108品目 、	在庫率指数	108品目

5 算式及びウェイト

基準年次の固定ウェイトで加重平均するラスパイレス算式です。

(1) 算式

$$\text{総合指数} = \frac{\left(\dfrac{\text{比較時数量}}{\text{基準時数量}} \times \text{基準時ウェイト}\right)\text{の総和}}{\text{基準時ウェイトの総和}} \times 100$$

(2) ウェイト

ウェイトの表示は、業種別、品目別の合計が総合において「10,000.0」になる単式形式です。

ウェイトの算出は、「平成 22 年工業統計調査」、「経済産業省生産動態統計調査」等から、生産指数は付加価値額、出荷指数は出荷額、在庫指数は在庫額を算出し、非採用分を採用分に按分加算した「膨らましウェイト」によります。

6 季節調整

原指数には、通常1か年を周期とする季節変動が含まれているので、この変動を原指数から取り除くため、季節調整を行っています。

生産指数及び出荷指数の季節調整法は X-12-ARIMA を採用しました。在庫指数及び在庫率指数の季節調整法は X-12-ARIMA の中の X-11 デフォルトを採用しました。なお、X-12-ARIMA では、季節要因に加え、曜日・祝祭日要因についても調整しています。

季節調整済指数は以下のように算出されます。

季節調整済指数 ＝ 原指数 ÷ （季節指数 × 曜日・祝祭日指数）

7 年間補正

栃木県の指数について、平成 28 年 4 月報公表時に平成 27 年年間補正を行い、平成 27 年 1 月以降の数値を遡及して改定しました。

平成 27 年年間補正において、異常値が検出された系列と異常値処理を行った種別、年月は次のとおりです。

系列名称	異常値種別	処理年月
生産	TC（一時的変化）	平成 23 年 3 月
出荷	LS（レベルシフト）	平成 23 年 3 月
	AO（加法的外れ値）	平成 23 年 4 月

1　概況

(1)　生産指数

生産指数(季節調整済)は95.2で、前月に比べて3.5%上昇し、2ヶ月連続の上昇となりました。
また、前年同月(原指数)に比べて6.7%上昇し、7ヶ月ぶりの上昇となりました。

(2)　出荷指数

出荷指数(季節調整済)は96.5で、前月に比べて3.0%上昇し、2ヶ月連続の上昇となりました。
また、前年同月(原指数)に比べて6.0%上昇し、4ヶ月連続の上昇となりました。

(3)　在庫指数

在庫指数(季節調整済)は106.2で、前月に比べて0.3%上昇し、2ヶ月ぶりの上昇となりました。
また、前年同月(原指数)に比べて9.6%低下し、5ヶ月連続の低下となりました。

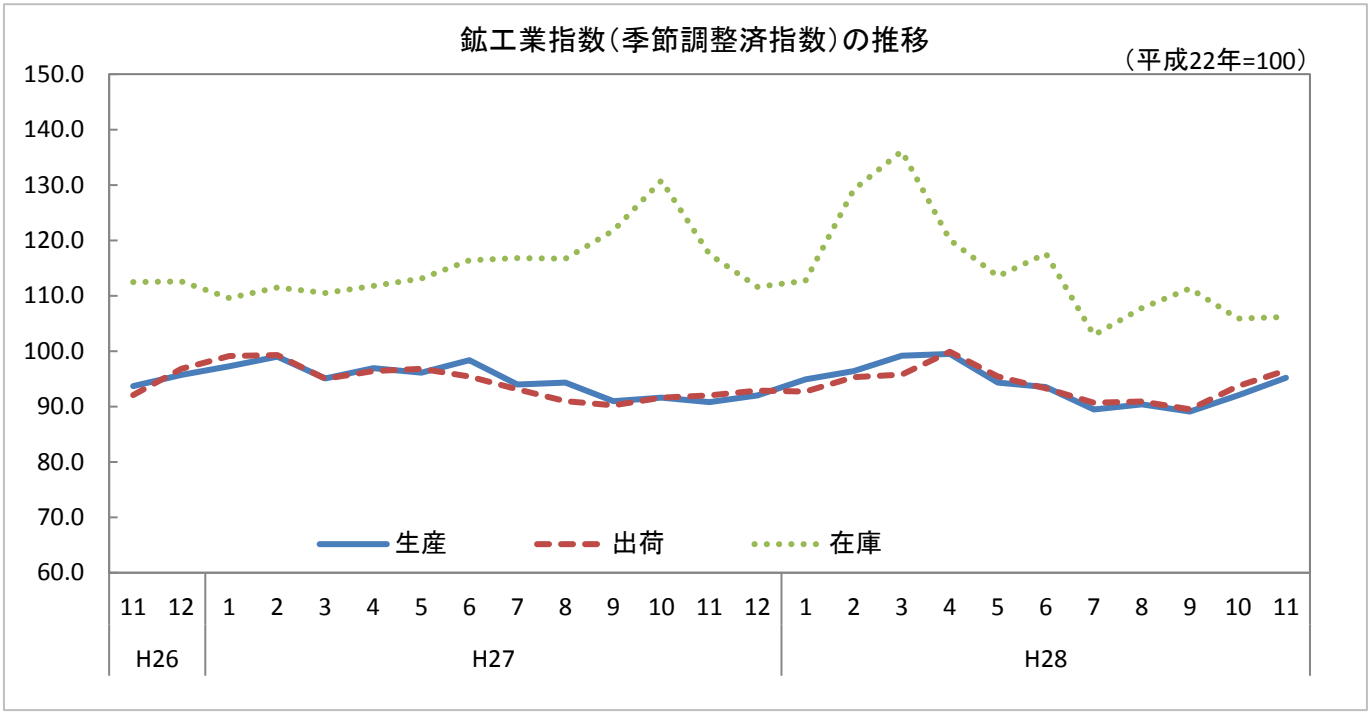

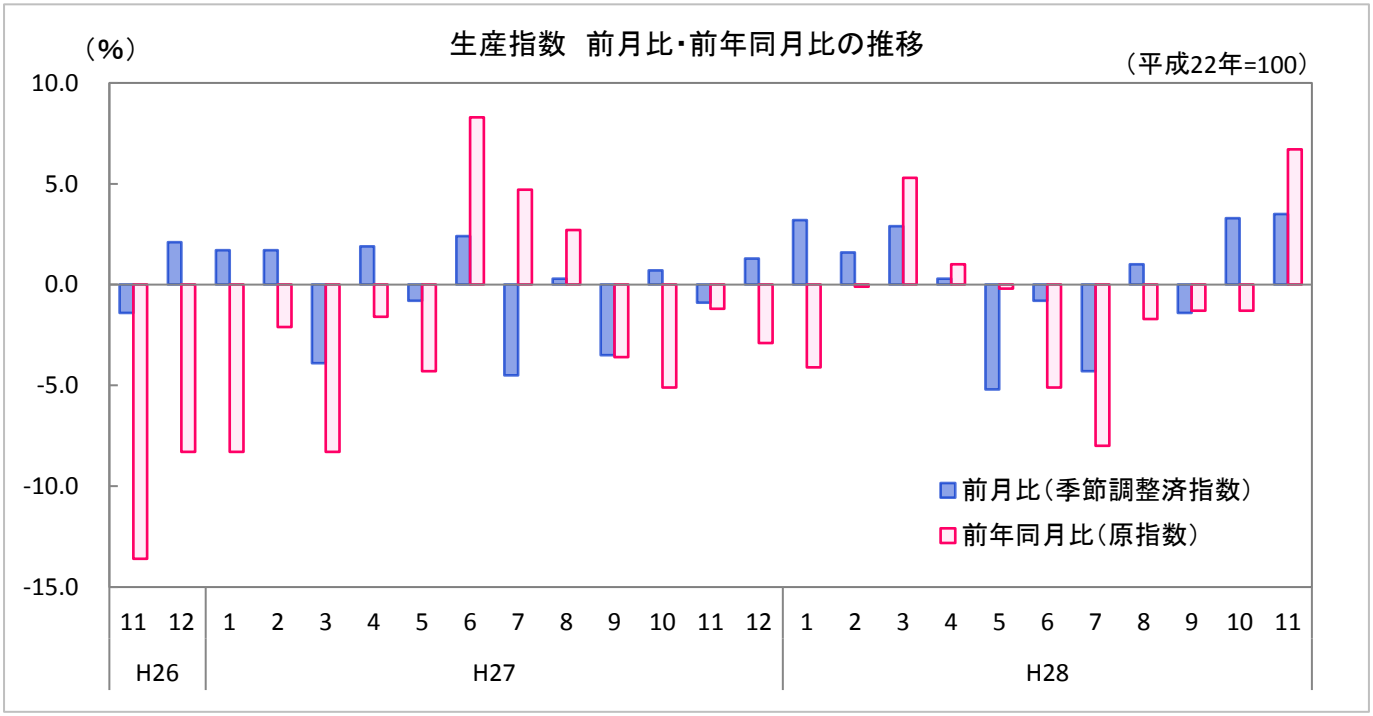

2 業種別の動向（季節調整済指数）

(1) 生産指数

業種別にみると、前月に比べ、パルプ・紙・紙加工品工業、はん用・生産用・業務用機械工業、電気機械工業など10業種が上昇し、化学工業、情報通信機械工業、プラスチック製品工業など6業種が低下しました。

指数の上昇に最も影響を与えた業種は、「輸送機械工業」でした。

(2) 出荷指数

業種別にみると、前月に比べ、電気機械工業、輸送機械工業、電子部品・デバイス工業など11業種が上昇し、情報通信機械工業、化学工業、鉱業など5業種が低下しました。

指数の上昇に最も影響を与えた業種は、「輸送機械工業」でした。

(3) 在庫指数

業種別にみると、前月に比べ、情報通信機械工業、はん用・生産用・業務用機械工業、金属製品工業など5業種が上昇し、電子部品・デバイス工業、パルプ・紙・紙加工品工業、化学工業など11業種が低下しました。

指数の上昇に最も影響を与えた業種は、「情報通信機械工業」でした。

◎指数の上昇・低下が大きかった業種

		業種	前月比(%)	影響した主な品目
生産指数	上昇	パルプ・紙・紙加工品工業	14.7	紙加工品、板紙
		はん用・生産用・業務用機械工業	14.6	カメラ用交換レンズ、プレス用金型、はん用内燃機関
		電気機械工業	12.3	電気冷蔵庫、非標準変圧器、X線装置
	低下	化学工業	▲ 10.5	医薬品、接着剤、塗料
		情報通信機械工業	▲ 7.8	デジタル伝送装置、液晶テレビ、カーナビゲーション
		プラスチック製品工業	▲ 4.2	プラスチック製機械器具部品、プラスチック製フィルム、発泡プラスチック製品
出荷指数	上昇	電気機械工業	11.4	非標準変圧器、X線装置、電気冷蔵庫
		輸送機械工業	11.3	普通乗用車、ディーゼルエンジン、航空機用機体部品
		電子部品・デバイス工業	5.4	シリコンウエハ、リレー、電子管(PDRモジュールを除く)
	低下	情報通信機械工業	▲ 9.6	デジタル伝送装置、液晶テレビ、カーナビゲーション
		化学工業	▲ 5.9	医薬品、界面活性剤
		鉱業	▲ 4.3	けい石、石灰石
在庫指数	上昇	情報通信機械工業	46.5	液晶テレビ
		はん用・生産用・業務用機械工業	6.1	カメラ用交換レンズ、はん用内燃機関、工業用ミシン
		金属製品工業	5.5	飲料用アルミニウム缶、産業用アルミニウム製品、ばね
	低下	電子部品・デバイス工業	▲ 28.6	シリコンウエハ、線形回路、ロジック
		パルプ・紙・紙加工品工業	▲ 8.2	紙加工品、製紙パルプ
		化学工業	▲ 6.9	接着剤、塗料、化粧水・クリーム

※品目については、全体に与える影響の大きいものを掲載しています。

◎指数の上昇・低下に影響した業種

	業種	前月比(%)	影響した主な品目
生産指数	輸送機械工業	6.7	航空機用機体部品、ディーゼルエンジン、懸架制動装置部品
	電気機械工業	12.3	電気冷蔵庫、非標準変圧器、X線装置
	はん用・生産用・業務用機械工業	14.6	カメラ用交換レンズ、プレス用金型、はん用内燃機関
出荷指数	輸送機械工業	11.3	普通乗用車、ディーゼルエンジン、航空機用機体部品
	電気機械工業	11.4	非標準変圧器、X線装置、電気冷蔵庫
	食料品・たばこ工業	3.4	清涼飲料、その他の調味料、ウイスキー
在庫指数	情報通信機械工業	46.5	液晶テレビ
	はん用・生産用・業務用機械工業	6.1	カメラ用交換レンズ、はん用内燃機関、工業用ミシン
	金属製品工業	5.5	飲料用アルミニウム缶、産業用アルミニウム製品、ばね

※業種、品目については、全体に与える影響の大きいものを掲載しています。

3　主要業種の動向

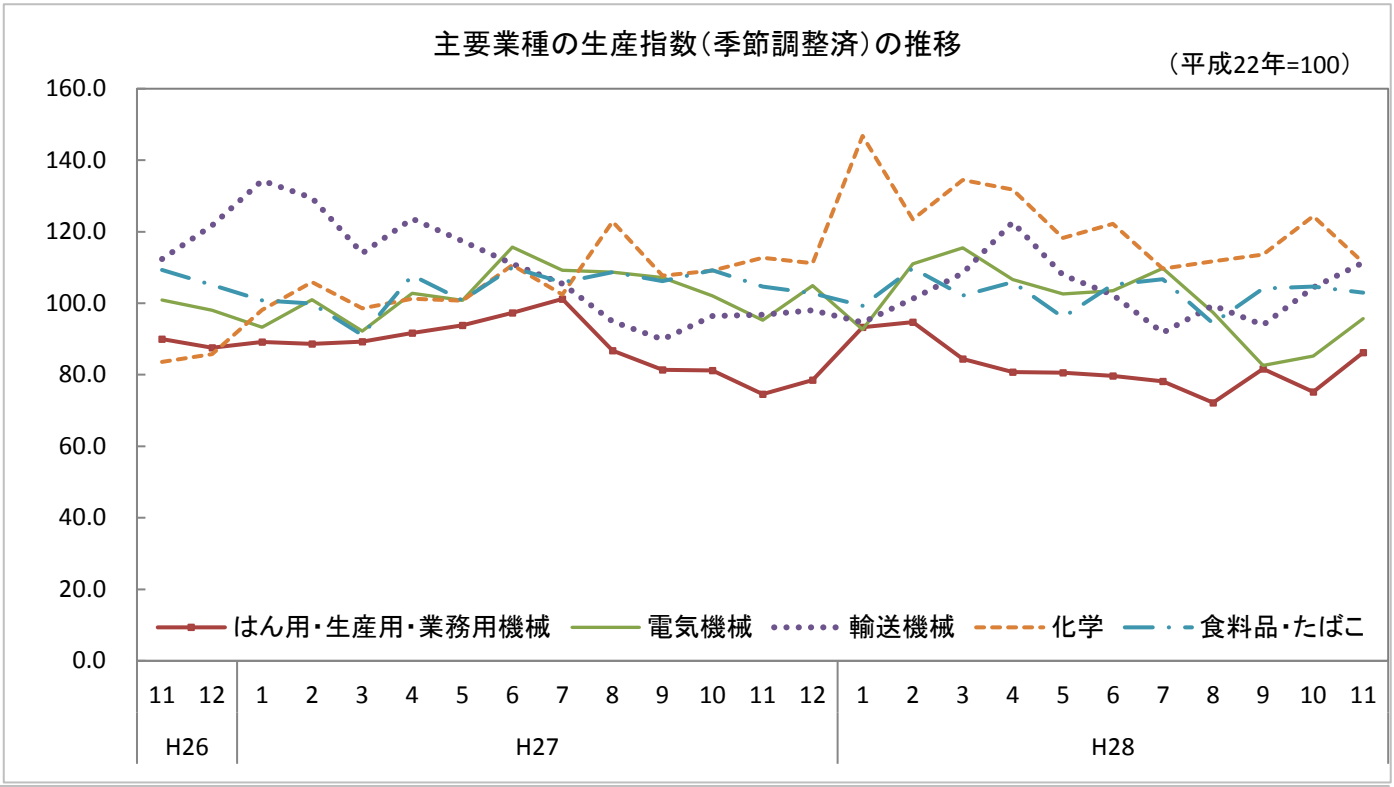

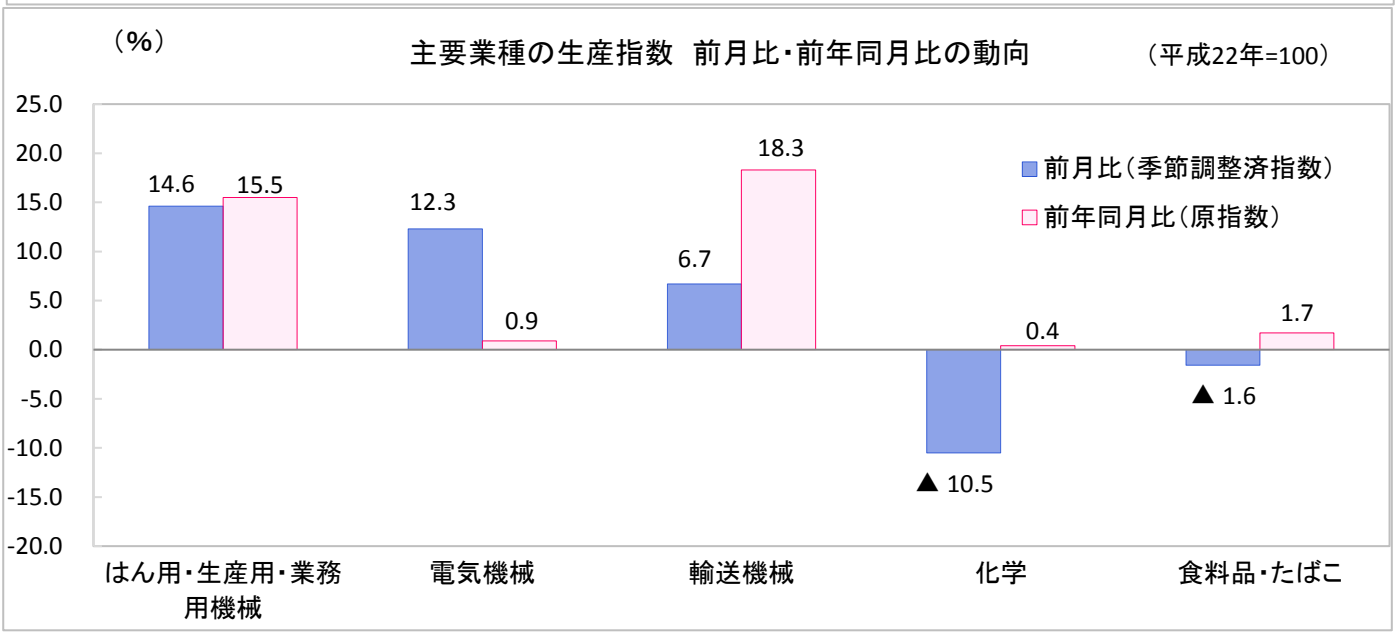

4　特殊分類（財別分類）の動向（季節調整済指数）

（平成22年=100）

項目	最終需要財						生産財	
			投資財		消費財			
	指数	前月比（%）	指数	前月比（%）	指数	前月比（%）	指数	前月比（%）
生産	96.4	2.9	108.7	5.8	92.1	1.5	92.9	3.8
出荷	97.0	2.6	106.5	▲ 1.4	93.2	3.0	95.4	3.7
在庫	107.4	2.7	86.3	5.4	126.6	0.2	104.6	▲ 3.0

○最終需要財：鉱工業及び他の産業に原材料等として投入されない最終製品
　・投資財：資本形成に向けられる製品
　・消費財：家計で購入される製品
○生産財：鉱工業及び他の産業に原材料等として投入される製品

業種分類別生産指数

（平成22年＝100）

業種分類	鉱工業	製造工業	鉄鋼業	非鉄金属工業	金属製品工業	はん用・生産用・業務用機械工業	電子部品・デバイス工業	電気機械工業	情報通信機械工業	輸送機械工業
ウエイト	10000.0	9979.2	164.0	317.3	408.2	1018.9	262.0	1257.7	874.5	1916.5
原指数										
平成20年	104.8	104.7	123.1	110.7	108.1	115.6	116.9	88.7	94.3	119.4
21年	82.9	82.9	79.2	80.2	90.1	67.9	83.0	87.4	84.7	68.0
22年	100.0	100.0	100.0	100.0	100.0	100.0	100.0	100.0	100.0	100.0
23年	94.7	94.6	102.5	91.9	93.3	112.5	85.4	94.4	77.3	95.7
24年	95.7	95.6	109.6	88.2	89.5	101.4	75.9	103.8	70.3	96.8
25年	100.1	100.1	110.3	86.9	73.7	102.4	74.6	108.5	63.3	112.4
26年	96.4	96.4	111.9	90.1	66.1	97.8	77.8	102.9	39.1	110.2
27年	94.6	94.7	99.9	92.3	62.8	88.1	77.2	103.2	35.5	108.2
原指数										
平成27年 11月	91.4	91.4	101.0	94.9	62.4	67.3	72.6	86.8	27.9	104.9
12月	92.7	92.7	90.7	90.1	59.7	78.0	63.2	97.4	42.6	102.6
平成28年 1月	81.9	81.9	88.5	85.9	55.1	74.2	69.3	69.9	39.3	82.4
2月	94.3	94.3	94.6	93.9	61.8	83.6	73.1	90.4	39.2	110.8
3月	105.6	105.6	99.0	98.1	63.3	94.0	83.2	134.9	40.0	110.8
4月	94.3	94.3	88.6	98.0	60.6	77.8	82.4	114.1	18.4	95.0
5月	89.4	89.5	89.6	93.4	57.1	73.3	76.9	122.3	22.0	91.3
6月	101.5	101.5	102.5	102.3	64.9	89.6	88.2	131.4	26.4	107.3
7月	96.5	96.5	85.1	100.9	68.7	88.9	76.0	123.4	25.2	101.9
8月	85.6	85.6	88.5	83.4	59.3	75.1	87.0	89.1	26.4	98.7
9月	93.8	93.8	99.8	98.5	65.1	91.4	83.3	84.0	29.9	108.4
10月	93.3	93.3	100.7	104.5	62.6	76.7	78.2	70.1	27.3	114.1
11月	97.5	97.5	100.4	104.9	65.7	77.7	80.0	87.6	29.3	124.1
前年同月比(%)	6.7	6.7	▲ 0.6	10.5	5.3	15.5	10.2	0.9	5.0	18.3
季節調整済指数										
平成27年 11月	90.8	90.8	99.5	91.3	61.6	74.6	74.4	95.3	28.9	96.8
12月	92.0	92.0	93.3	89.5	61.0	78.5	60.1	104.9	37.2	98.0
平成28年 1月	94.9	95.0	94.1	99.3	60.8	93.3	71.1	92.7	43.0	94.6
2月	96.4	96.4	93.9	94.8	61.0	94.7	80.2	111.0	27.6	101.3
3月	99.2	99.3	93.3	96.5	59.2	84.4	79.2	115.5	31.1	108.4
4月	99.5	99.5	87.1	98.3	61.2	80.8	84.5	106.6	29.3	122.7
5月	94.3	94.4	88.8	96.6	58.8	80.6	77.0	102.6	30.9	107.9
6月	93.5	93.4	97.5	97.0	61.4	79.7	81.9	103.5	26.2	102.3
7月	89.5	89.4	82.3	93.0	64.4	78.2	76.7	109.8	27.4	91.8
8月	90.4	90.4	105.7	95.7	60.9	72.2	85.8	97.4	26.4	99.4
9月	89.1	89.1	98.2	94.6	62.9	81.7	85.8	82.6	29.4	93.9
10月	92.0	92.0	93.9	96.8	61.3	75.2	82.5	85.2	30.7	104.4
11月	95.2	95.2	98.8	100.0	63.8	86.2	81.2	95.7	28.3	111.4
前月比(%)	3.5	3.5	5.2	3.3	4.1	14.6	▲ 1.6	12.3	▲ 7.8	6.7

業種分類別生産指数

（平成22年＝100）

窯業・土石製品工業	化学工業	プラスチック製品工業	パルプ・紙・紙加工品工業	繊維工業	食料品・たばこ工業	その他工業	鉱業	業種分類
201.0	954.8	690.9	238.9	69.0	1082.6	522.9	20.8	ウエイト
								原指数
106.0	95.6	102.5	109.2	115.0	92.9	108.6	118.6	平成20年
90.2	87.0	91.2	103.2	102.5	97.4	86.2	100.0	21年
100.0	100.0	100.0	100.0	100.0	100.0	100.0	100.0	22年
97.4	105.3	88.0	107.3	93.1	82.4	98.5	103.7	23年
101.6	111.5	98.6	106.6	89.9	85.3	99.7	103.4	24年
103.6	114.2	102.8	108.7	85.0	99.0	100.4	101.9	25年
106.3	108.1	104.7	109.0	88.0	99.5	108.6	101.6	26年
102.4	106.6	102.6	112.1	87.7	104.1	107.6	94.0	27年
								原指数
105.8	121.0	106.0	115.0	87.0	106.0	114.0	97.8	平成27年 11月
106.7	110.7	97.2	119.3	84.7	109.2	110.9	94.4	12月
91.3	128.5	94.1	102.0	85.5	84.0	98.3	83.0	平成28年 1月
100.4	115.5	98.5	118.3	88.0	104.5	114.7	90.7	2月
104.4	135.7	101.1	130.5	89.9	115.1	121.3	96.1	3月
97.7	128.7	100.8	124.2	89.0	109.4	118.3	87.0	4月
90.3	111.1	103.3	108.8	78.5	92.8	105.1	78.2	5月
97.7	129.0	106.8	114.6	80.5	110.3	115.0	87.1	6月
103.2	111.6	107.7	103.0	82.2	106.3	112.6	93.1	7月
93.4	101.3	101.9	104.8	80.4	89.0	101.4	82.2	8月
103.3	115.8	102.0	111.1	75.6	104.6	115.6	94.4	9月
102.8	134.0	105.1	113.6	79.3	103.2	116.5	99.5	10月
108.2	121.5	102.2	126.1	85.2	107.8	118.4	98.8	11月
2.3	0.4	▲ 3.6	9.7	▲ 2.1	1.7	3.9	1.0	前年同月比(%)
								季節調整済指数
99.0	112.7	104.0	110.5	84.8	104.7	110.7	93.8	平成27年 11月
97.8	111.2	101.2	113.8	84.1	102.8	110.3	93.4	12月
97.5	146.8	100.9	117.6	92.0	99.3	110.3	91.4	平成28年 1月
98.7	123.5	98.8	138.7	88.7	109.8	110.7	91.7	2月
96.5	134.5	98.2	123.7	86.8	102.2	111.7	87.2	3月
101.5	131.8	98.1	117.0	89.1	105.9	114.6	85.9	4月
96.9	118.3	104.1	111.2	77.9	96.1	109.3	83.2	5月
102.2	122.2	102.6	120.5	78.4	105.2	113.4	89.3	6月
104.1	109.7	103.4	101.3	81.1	106.7	108.9	92.6	7月
97.2	111.7	105.8	114.7	80.6	94.4	110.8	89.7	8月
106.7	113.6	102.3	109.5	76.7	104.1	115.2	95.8	9月
98.3	124.4	103.6	104.4	76.9	104.7	112.5	93.6	10月
98.8	111.4	99.3	119.7	82.5	103.0	114.2	93.3	11月
0.5	▲ 10.5	▲ 4.2	14.7	7.3	▲ 1.6	1.5	▲ 0.3	前月比(%)

業種分類別出荷指数

（平成22年＝100）

業種分類	鉱工業	製造工業	鉄鋼業	非鉄金属工業	金属製品工業	はん用・生産用・業務用機械工業	電子部品・デバイス工業	電気機械工業	情報通信機械工業	輸送機械工業
ウエイト	10000.0	9986.5	182.0	495.5	402.7	1020.2	304.2	955.7	1140.8	2092.9
原指数										
平成20年	103.4	103.4	133.1	114.7	129.3	115.7	105.4	93.6	71.0	116.0
21年	81.1	81.1	85.0	84.5	92.1	70.2	81.2	85.5	68.7	67.0
22年	100.0	100.0	100.0	100.0	100.0	100.0	100.0	100.0	100.0	100.0
23年	97.1	97.1	105.2	92.7	88.0	112.5	86.1	94.0	111.4	94.8
24年	93.4	93.4	112.6	88.7	88.6	107.0	76.0	97.0	72.8	93.6
25年	98.8	98.8	113.9	88.2	83.4	106.0	74.0	103.2	65.8	111.4
26年	95.9	95.9	119.3	90.5	81.1	106.3	75.9	99.8	48.6	108.0
27年	94.2	94.2	107.2	94.3	78.2	94.4	75.0	99.5	44.3	105.5
原指数										
平成27年 11月	93.3	93.3	107.4	97.6	75.7	80.6	68.2	78.8	44.8	109.5
12月	96.1	96.1	98.7	91.8	79.6	86.5	68.6	106.3	58.0	103.8
平成28年 1月	80.0	80.0	93.1	89.4	62.9	79.0	66.9	71.8	43.4	77.6
2月	92.1	92.1	98.8	95.1	75.7	88.3	69.8	91.0	44.9	105.2
3月	103.2	103.2	105.0	104.0	78.0	104.3	83.0	136.9	48.3	105.0
4月	88.7	88.7	95.5	98.8	75.7	88.4	79.3	65.3	26.3	97.7
5月	84.8	84.9	93.4	97.2	74.2	84.6	74.8	90.9	30.5	88.3
6月	99.8	99.8	111.1	106.0	82.5	98.2	86.7	147.8	32.6	102.7
7月	99.7	99.7	94.3	103.8	84.3	99.1	70.2	157.3	32.2	104.0
8月	88.7	88.7	89.6	91.1	79.7	81.4	81.6	99.6	31.8	99.1
9月	97.1	97.2	104.0	100.7	77.7	106.0	86.0	99.9	37.7	107.5
10月	94.3	94.3	108.4	104.5	80.7	92.1	74.9	62.5	31.9	116.9
11月	98.9	98.9	110.5	105.9	79.5	82.4	79.9	81.1	39.3	126.8
前年同月比(%)	6.0	6.0	2.9	8.5	5.0	2.2	17.2	2.9	▲ 12.3	15.8
季節調整済指数										
平成27年 11月	92.0	92.0	104.1	95.5	74.9	85.8	70.2	95.1	39.4	99.0
12月	92.9	92.9	101.7	93.2	75.2	92.0	65.6	109.9	42.8	99.8
平成28年 1月	92.7	92.7	102.6	100.4	74.8	100.2	74.7	104.7	46.6	91.1
2月	95.3	95.4	95.8	95.4	80.0	104.8	74.6	106.7	40.9	96.4
3月	95.8	95.8	98.4	100.2	75.4	89.0	76.3	109.7	40.9	115.6
4月	99.9	99.9	96.3	101.6	73.9	95.4	84.9	82.6	39.5	125.6
5月	95.4	95.6	93.3	98.9	77.0	97.6	76.4	89.1	45.2	113.1
6月	93.3	93.3	102.5	100.4	76.0	99.0	77.6	102.7	32.5	97.5
7月	90.7	90.7	90.3	96.4	78.2	89.4	71.3	110.3	33.5	88.2
8月	90.9	90.9	106.3	97.5	79.1	73.6	81.8	96.6	40.4	100.7
9月	89.5	89.6	104.5	97.0	78.8	88.4	82.3	95.9	37.0	88.1
10月	93.7	93.7	103.7	98.5	80.7	87.4	77.6	88.6	38.6	102.0
11月	96.5	96.5	105.3	102.2	77.4	88.0	81.8	98.7	34.9	113.5
前月比(%)	3.0	3.0	1.5	3.8	▲ 4.1	0.7	5.4	11.4	▲ 9.6	11.3

業種分類別出荷指数

（平成22年＝100）

窯業・土石製品工業	化学工業	プラスチック製品工業	パルプ・紙・紙加工品工業	繊維工業	食料品・たばこ工業	その他工業	鉱業	業種分類
155.8	774.7	597.2	227.7	57.7	1161.1	418.3	13.5	ウエイト
								原指数
108.7	96.0	103.8	114.9	113.7	90.1	107.6	120.5	平成20年
96.0	89.0	92.0	107.9	103.1	96.8	87.2	101.4	21年
100.0	100.0	100.0	100.0	100.0	100.0	100.0	100.0	22年
93.7	106.9	88.4	108.0	93.5	78.6	98.0	101.3	23年
98.5	112.9	102.4	109.7	89.9	80.0	99.2	95.4	24年
98.6	114.6	105.9	111.6	86.6	96.3	98.4	94.9	25年
104.9	108.2	110.2	111.1	89.8	94.7	103.3	92.2	26年
103.1	105.8	107.4	114.3	90.2	103.6	103.8	85.1	27年
								原指数
106.2	123.7	108.3	111.2	91.0	102.6	115.8	82.1	平成27年 11月
110.0	107.1	105.4	135.2	91.8	109.0	105.5	85.3	12月
90.4	115.9	101.2	97.4	87.9	87.0	92.1	72.7	平成28年 1月
100.4	110.2	104.5	101.4	93.0	100.3	111.0	81.0	2月
102.6	127.0	107.6	124.8	90.2	110.8	120.2	87.0	3月
97.9	122.4	110.5	127.0	88.7	103.2	114.3	78.2	4月
85.6	111.0	107.9	104.0	87.5	89.8	95.8	69.5	5月
96.9	116.2	113.8	123.1	93.1	104.5	102.7	81.2	6月
100.8	111.3	115.3	97.5	92.8	106.8	103.8	83.6	7月
92.6	102.2	113.7	122.0	83.4	95.5	97.2	70.8	8月
104.5	117.3	113.2	116.3	80.4	101.3	117.1	82.9	9月
107.1	131.9	106.6	132.3	86.9	97.0	118.4	88.8	10月
108.0	123.9	109.9	147.4	92.1	103.1	120.4	85.4	11月
1.7	0.2	1.5	32.6	1.2	0.5	4.0	4.0	前年同月比(%)
								季節調整済指数
101.7	114.8	108.7	110.9	87.8	107.6	107.2	79.1	平成27年 11月
100.6	110.3	109.6	118.4	87.1	99.5	105.8	83.0	12月
96.6	126.9	108.1	119.7	94.5	106.1	106.2	80.0	平成28年 1月
97.7	120.4	109.1	117.4	95.3	108.5	108.8	78.8	2月
91.8	125.9	104.9	112.8	87.1	100.9	108.0	78.9	3月
101.0	126.2	108.0	136.2	88.8	96.8	110.8	79.8	4月
93.4	118.0	108.5	105.6	87.6	93.3	101.5	74.0	5月
99.8	115.6	107.6	125.2	93.7	99.1	108.0	79.6	6月
103.8	110.9	109.7	99.7	93.7	107.0	104.3	84.0	7月
99.8	107.3	113.2	123.7	82.5	97.9	107.2	76.8	8月
106.0	113.7	114.9	106.0	79.6	101.9	113.5	84.5	9月
103.8	120.2	106.6	140.6	85.7	101.1	108.2	84.5	10月
100.9	113.1	109.1	145.5	87.9	104.5	111.0	80.9	11月
▲ 2.8	▲ 5.9	2.3	3.5	2.6	3.4	2.6	▲ 4.3	前月比(%)

業種分類別在庫指数

（平成22年＝100）

業種分類	鉱工業	製造工業	鉄鋼業	非鉄金属工業	金属製品工業	はん用・生産用・業務用機械工業	電子部品・デバイス工業	電気機械工業	情報通信機械工業	輸送機械工業
ウエイト	10000.0	9972.7	533.9	570.6	550.4	1182.8	334.6	793.9	798.5	1290.4
原指数										
平成20年	122.0	122.1	127.6	91.9	99.7	100.1	108.7	86.5	134.2	207.9
21年	99.3	99.3	105.2	76.7	102.7	114.3	83.5	85.8	81.5	125.3
22年	96.1	96.1	95.7	116.2	82.9	126.8	110.5	75.2	113.7	68.0
23年	104.1	104.1	107.1	126.8	100.0	188.7	92.2	101.0	104.2	60.9
24年	101.9	101.9	116.6	136.4	82.6	134.2	90.1	108.9	69.9	62.2
25年	105.2	105.3	137.5	138.5	78.3	146.5	43.1	113.3	26.8	83.3
26年	105.0	105.1	130.8	135.3	79.5	121.8	76.6	100.5	53.0	94.2
27年	104.0	104.1	119.7	124.9	74.2	168.0	79.7	107.6	28.2	61.2
原指数										
平成27年 11月	114.6	114.7	123.1	123.6	84.7	174.5	112.2	136.7	53.7	83.4
12月	104.0	104.1	119.7	124.9	74.2	168.0	79.7	107.6	28.2	61.2
平成28年 1月	112.6	112.7	120.3	121.5	80.5	169.9	74.6	110.6	47.4	111.2
2月	125.1	125.2	118.6	123.5	80.8	181.5	67.3	116.4	46.3	194.5
3月	122.6	122.7	115.9	121.9	81.1	178.5	52.9	117.6	30.9	198.3
4月	114.6	114.8	113.4	121.0	82.1	164.8	51.5	192.1	33.3	100.3
5月	122.5	122.7	128.1	119.8	78.3	154.6	52.3	245.5	37.0	121.5
6月	128.6	128.8	129.7	116.9	78.3	144.2	44.9	224.4	57.3	162.4
7月	115.6	115.8	115.6	114.9	82.3	136.4	59.9	166.3	77.5	90.2
8月	112.7	112.9	123.3	105.5	75.5	130.2	74.2	156.7	78.8	83.7
9月	105.4	105.5	117.0	105.5	82.0	115.3	52.0	121.9	51.1	91.0
10月	104.7	104.8	119.2	108.6	78.2	103.1	50.5	129.0	53.1	88.6
11月	103.6	103.7	114.1	111.8	81.4	102.2	39.8	131.2	79.5	76.1
前年同月比(%)	▲ 9.6	▲ 9.6	▲ 7.3	▲ 9.5	▲ 3.9	▲ 41.4	▲ 64.5	▲ 4.0	48.0	▲ 8.8
季節調整済指数										
平成27年 11月	117.5	117.6	123.3	117.2	82.4	185.2	105.8	146.7	40.9	100.6
12月	111.6	111.8	116.8	115.0	82.9	175.5	88.5	139.9	38.9	76.6
平成28年 1月	112.7	112.8	123.7	122.0	81.4	174.8	61.3	127.8	47.7	100.7
2月	129.2	129.2	121.9	125.7	80.4	193.4	60.7	126.6	47.6	228.6
3月	136.1	136.2	114.4	127.9	79.7	229.5	56.4	142.1	38.3	278.8
4月	120.1	120.3	114.3	124.1	81.7	202.5	55.0	160.4	36.3	126.0
5月	113.5	113.7	121.1	122.8	76.0	168.6	50.3	166.1	38.7	89.8
6月	117.6	117.7	120.3	118.1	77.7	124.4	49.0	168.5	75.7	124.8
7月	102.9	103.1	117.9	115.4	83.0	103.4	59.1	149.9	71.0	64.6
8月	107.8	107.9	130.4	107.0	77.0	113.0	69.9	172.8	56.1	73.4
9月	111.3	111.4	119.2	104.6	79.8	109.3	60.8	153.6	65.1	115.8
10月	105.9	106.1	120.4	108.3	75.1	102.3	52.5	146.6	41.3	95.5
11月	106.2	106.3	114.3	106.0	79.2	108.5	37.5	140.8	60.5	91.8
前月比(%)	0.3	0.2	▲ 5.1	▲ 2.1	5.5	6.1	▲ 28.6	▲ 4.0	46.5	▲ 3.9

業種分類別在庫指数

（平成22年＝100）

窯業・土石製品工業	化学工業	プラスチック製品工業	パルプ・紙・紙加工品工業	繊維工業	食料品・たばこ工業	その他工業	鉱業	業種分類
426.8	536.5	1349.9	168.5	262.9	513.4	659.6	27.3	ウエイト
								原指数
128.2	119.8	106.7	73.5	127.1	58.3	158.2	99.5	平成20年
96.3	103.6	97.9	78.3	95.9	73.0	107.3	91.2	21年
108.7	99.0	96.9	100.6	97.7	72.1	90.7	118.4	22年
117.9	89.9	92.2	100.4	114.0	64.6	82.0	133.1	23年
129.0	92.5	140.7	94.3	129.2	47.9	76.4	97.0	24年
151.8	90.2	140.3	110.5	121.6	79.2	81.9	72.4	25年
166.9	93.9	132.5	106.0	72.8	96.0	87.2	52.6	26年
159.3	94.7	140.1	99.3	90.1	83.9	88.2	66.0	27年
								原指数
160.3	91.4	143.7	114.8	92.0	91.5	84.8	68.2	平成27年 11月
159.3	94.7	140.1	99.3	90.1	83.9	88.2	66.0	12月
157.7	98.5	139.7	102.5	85.5	79.1	94.0	71.3	平成28年 1月
159.5	95.2	138.9	117.0	85.0	80.4	95.2	71.2	2月
156.7	93.3	137.4	115.4	86.8	84.5	86.2	69.5	3月
152.2	92.1	139.4	114.9	89.3	91.5	85.8	68.4	4月
156.4	78.8	142.1	124.7	95.5	100.5	96.1	69.0	5月
156.9	92.6	143.3	124.1	97.4	108.7	111.8	69.4	6月
157.8	92.8	134.7	134.6	100.8	115.1	125.8	68.6	7月
158.4	90.5	135.2	124.4	99.5	102.8	129.3	71.1	8月
157.4	88.7	134.6	128.6	103.7	103.4	117.2	71.1	9月
156.6	92.5	140.4	119.3	105.4	108.0	104.9	71.2	10月
154.8	87.6	139.3	112.2	104.1	109.8	91.9	75.1	11月
▲ 3.4	▲ 4.2	▲ 3.1	▲ 2.3	13.2	20.0	8.4	10.1	前年同月比(%)
								季節調整済指数
158.8	91.2	143.2	106.7	91.7	86.0	94.7	67.3	平成27年 11月
157.1	91.9	142.7	101.6	91.6	89.9	96.6	67.1	12月
153.2	96.0	137.1	105.2	87.1	82.5	98.6	71.7	平成28年 1月
157.8	90.8	136.0	115.7	88.0	81.8	98.8	71.8	2月
157.3	94.4	133.8	120.8	91.0	84.7	95.5	70.9	3月
156.4	93.7	137.5	109.3	91.7	94.8	93.6	70.4	4月
160.4	80.2	140.8	123.5	95.4	101.1	101.0	70.2	5月
159.4	90.6	143.3	123.8	94.5	105.7	105.3	67.8	6月
159.7	92.5	135.8	131.6	96.9	106.2	108.6	66.2	7月
156.6	93.5	139.6	130.7	97.1	103.9	110.9	68.9	8月
157.0	91.9	137.0	138.9	102.0	104.4	105.6	71.2	9月
155.0	93.9	143.1	113.6	102.8	106.2	104.9	71.5	10月
153.4	87.4	138.8	104.3	103.7	103.2	102.6	74.1	11月
▲ 1.0	▲ 6.9	▲ 3.0	▲ 8.2	0.9	▲ 2.8	▲ 2.2	3.6	前月比(%)

業種分類別在庫率指数

（平成22年＝100）

業種分類	鉱工業	製造工業	鉄鋼業	非鉄金属工業	金属製品工業	はん用・生産用・業務用機械工業	電子部品・デバイス工業	電気機械工業	情報通信機械工業	輸送機械工業
ウエイト	10000.0	9972.7	533.9	570.6	550.4	1182.8	334.6	793.9	798.5	1290.4
原指数										
平成20年	115.7	115.8	134.4	74.1	90.7	107.6	68.6	112.4	220.2	124.3
21年	149.4	149.6	122.1	82.6	118.2	159.0	214.7	127.7	140.8	301.1
22年	100.0	100.0	100.0	100.0	100.0	100.0	100.0	100.0	100.0	100.0
23年	109.7	109.7	99.6	134.4	113.5	121.4	114.3	139.2	121.1	87.5
24年	155.9	156.0	102.6	147.6	111.8	145.9	127.5	170.2	591.1	82.4
25年	126.0	126.1	109.4	157.0	106.0	155.0	110.3	209.9	102.6	124.7
26年	124.2	124.3	103.0	143.7	114.3	161.6	76.1	167.9	182.7	116.6
27年	125.9	126.1	138.3	129.5	105.1	211.0	151.2	106.3	125.8	122.2
原指数										
平成27年 11月	135.3	135.5	108.1	133.1	108.9	321.3	193.2	134.3	106.0	89.6
12月	115.7	115.8	112.3	137.8	86.9	265.3	185.0	79.6	50.2	62.7
平成28年 1月	159.9	160.1	120.1	143.3	144.4	396.1	155.6	116.1	126.5	171.4
2月	141.0	141.2	111.1	134.5	106.5	280.7	111.9	97.2	116.1	210.7
3月	120.5	120.6	104.6	120.7	91.8	202.3	113.7	69.3	70.0	211.7
4月	133.2	133.3	108.5	130.9	96.8	265.0	93.5	198.9	107.3	128.3
5月	131.3	131.4	122.8	130.5	94.9	180.8	96.6	176.7	110.7	153.8
6月	124.5	124.6	106.7	118.6	83.9	119.0	81.8	101.1	176.7	181.7
7月	121.2	121.3	122.8	118.6	89.5	143.5	97.1	74.0	225.9	102.6
8月	140.5	140.6	136.9	114.8	89.1	253.9	115.0	108.7	253.4	100.5
9月	112.2	112.3	110.4	107.8	104.0	143.0	89.8	109.5	143.3	98.0
10月	116.0	116.1	105.2	108.3	98.2	122.7	80.4	150.0	173.0	88.8
11月	118.3	118.4	96.8	107.9	101.4	184.3	66.2	129.5	204.2	83.7
前年同月比(%)	▲ 12.6	▲ 12.6	▲ 10.5	▲ 18.9	▲ 6.9	▲ 42.6	▲ 65.7	▲ 3.6	92.6	▲ 6.6
季節調整済指数										
平成27年 11月	135.5	135.7	115.6	130.7	107.8	254.7	188.0	118.7	121.4	115.0
12月	129.5	129.6	107.4	129.1	107.1	225.2	192.5	103.7	121.9	81.4
平成28年 1月	138.2	138.3	122.0	135.0	105.3	328.6	117.6	92.0	122.7	147.5
2月	146.4	146.6	112.1	126.0	93.8	314.8	104.2	80.9	141.5	250.6
3月	152.8	152.9	114.3	127.5	92.5	325.0	133.7	80.7	120.8	296.5
4月	132.7	132.8	119.8	131.0	106.7	315.1	92.2	155.4	93.6	128.7
5月	117.9	118.0	126.3	127.7	93.2	202.7	96.2	148.6	83.5	90.6
6月	133.1	133.2	102.0	123.0	97.8	137.8	105.6	130.3	251.3	150.5
7月	117.0	117.1	133.8	129.0	105.8	138.4	89.7	105.4	185.7	82.1
8月	117.4	117.5	103.7	107.7	93.1	186.6	100.7	134.4	144.7	93.9
9月	132.1	132.3	105.1	112.1	96.8	174.7	112.9	134.8	246.8	159.6
10月	107.3	107.4	111.9	118.8	95.6	117.1	82.8	124.7	109.7	97.6
11月	118.5	118.6	103.5	105.9	100.4	146.1	64.4	114.4	233.9	107.4
前月比(%)	10.4	10.4	▲ 7.5	▲ 10.9	5.0	24.8	▲ 22.2	▲ 8.3	113.2	10.0

業種分類別在庫率指数

（平成22年＝100）

窯業・土石製品工業	化学工業	プラスチック製品工業	パルプ・紙・紙加工品工業	繊維工業	食料品・たばこ工業	その他工業	鉱業	業種分類
426.8	536.5	1349.9	168.5	262.9	513.4	659.6	27.3	ウエイト
								原指数
119.2	108.4	109.8	72.1	108.7	69.3	123.8	86.3	平成20年
116.2	118.5	118.0	81.5	92.7	71.9	158.2	90.1	21年
100.0	100.0	100.0	100.0	100.0	100.0	100.0	100.0	22年
106.5	98.4	108.4	87.5	119.9	88.6	96.2	130.4	23年
116.7	89.3	121.7	92.4	140.8	79.8	107.1	117.7	24年
130.4	96.7	109.7	97.6	134.6	82.8	108.5	88.4	25年
115.0	97.5	103.8	107.1	91.8	90.6	96.6	61.9	26年
112.8	98.7	111.2	99.7	104.7	82.6	108.2	71.5	27年
								原指数
117.9	93.1	114.1	111.7	101.3	86.6	93.4	81.2	平成27年 11月
109.0	115.1	112.7	92.1	128.1	74.8	92.4	75.5	12月
120.6	122.8	117.4	111.2	102.0	88.8	105.3	96.9	平成28年 1月
114.3	98.4	114.9	118.7	99.3	78.4	89.4	86.7	2月
106.9	88.5	110.1	96.4	96.1	71.5	69.4	78.0	3月
110.5	99.2	109.5	95.1	118.5	78.2	81.8	85.6	4月
130.6	83.2	113.8	123.2	131.0	105.8	123.8	97.5	5月
119.0	92.0	109.9	106.9	161.2	105.3	129.4	84.0	6月
117.7	93.8	103.7	142.4	149.1	103.4	147.1	80.7	7月
126.3	100.2	104.8	114.0	114.0	109.6	156.0	98.3	8月
118.2	88.5	103.7	117.9	127.2	100.2	110.5	84.0	9月
130.5	93.3	121.7	98.0	125.2	100.8	107.3	78.7	10月
115.1	83.1	107.1	88.3	120.8	99.6	93.4	85.9	11月
▲ 2.4	▲ 10.7	▲ 6.1	▲ 20.9	19.2	15.0	0.0	5.8	前年同月比(%)
								季節調整済指数
120.5	101.8	113.6	105.8	106.5	79.4	102.2	83.0	平成27年 11月
115.2	101.5	112.8	98.6	107.0	87.5	102.0	79.2	12月
115.7	106.7	110.6	98.3	108.0	78.8	104.4	91.5	平成28年 1月
114.2	87.6	109.3	110.5	99.5	80.4	102.5	84.3	2月
111.6	97.2	108.7	114.7	103.7	78.9	97.3	84.4	3月
116.7	102.4	112.2	91.3	120.4	88.2	98.1	88.7	4月
128.7	79.5	112.5	128.2	134.4	100.7	117.4	92.1	5月
118.1	87.5	113.7	104.2	159.9	106.9	112.0	82.7	6月
120.7	96.9	109.2	140.4	150.3	98.4	123.3	81.1	7月
111.9	100.7	105.4	112.5	105.7	103.2	116.3	87.9	8月
112.4	101.6	102.2	132.9	134.8	101.0	106.0	83.9	9月
137.5	105.8	127.0	94.5	123.2	97.4	111.2	86.5	10月
117.6	90.9	106.7	83.6	127.0	91.4	102.2	87.8	11月
▲ 14.5	▲ 14.1	▲ 16.0	▲ 11.5	3.1	▲ 6.2	▲ 8.1	1.5	前月比(%)

特殊分類別生産指数

（平成22年＝100）

特殊分類	鉱工業	最終需要財	投資財	資本財	建設財	消費財	耐久消費財	非耐久消費財	生産財	鉱工業用生産財	その他用生産財
ウエイト	10000.0	6255.6	1496.7	1087.1	409.6	4758.9	2745.0	2013.9	3744.4	3626.0	118.4
原指数											
平成20年	104.8	101.2	128.1	131.1	120.0	92.7	91.3	94.6	110.8	111.8	82.3
21年	82.9	85.0	89.2	85.7	98.4	83.7	75.4	95.0	79.3	79.4	77.9
22年	100.0	100.0	100.0	100.0	100.0	100.0	100.0	100.0	100.0	100.0	100.0
23年	94.7	94.5	98.6	99.2	96.9	93.2	92.3	94.5	94.9	94.6	105.4
24年	95.7	95.3	110.2	112.4	104.5	90.6	86.6	95.9	96.3	95.8	112.3
25年	100.1	103.0	115.2	119.3	104.1	99.2	94.9	105.0	95.3	94.6	116.5
26年	96.4	97.2	117.6	121.2	107.9	90.8	81.2	103.9	95.2	94.1	128.7
27年	94.6	95.9	113.0	116.0	105.0	90.4	78.1	107.2	92.6	91.0	142.9
原指数											
平成27年 11月	91.4	91.2	91.2	85.6	106.1	91.2	73.5	115.3	91.8	89.8	153.0
12月	92.7	96.7	111.2	113.9	104.0	92.1	76.1	113.9	86.1	83.6	163.9
平成28年 1月	81.9	82.0	99.9	102.3	93.5	76.4	53.5	107.6	81.6	80.3	123.2
2月	94.3	95.1	110.3	111.8	106.1	90.4	74.8	111.7	92.9	91.1	148.1
3月	105.6	109.6	132.4	142.9	104.5	102.4	83.0	128.9	98.8	97.3	144.9
4月	94.3	95.6	82.2	74.7	102.1	99.8	85.6	119.2	92.1	89.8	163.0
5月	89.4	91.1	88.3	85.0	96.9	92.0	84.1	102.8	86.7	84.9	140.9
6月	101.5	103.7	102.1	101.1	104.8	104.3	93.1	119.5	97.8	96.2	146.0
7月	96.5	98.5	96.1	92.8	104.9	99.3	93.2	107.6	93.1	91.4	145.5
8月	85.6	86.6	95.8	94.0	100.6	83.7	74.3	96.5	84.1	82.0	147.8
9月	93.8	93.7	119.8	124.8	106.6	85.5	68.2	109.0	94.0	92.1	151.1
10月	93.3	93.9	92.1	85.2	110.4	94.4	78.1	116.7	92.4	90.4	152.4
11月	97.5	98.6	101.1	97.9	109.7	97.7	83.5	117.2	95.8	93.8	157.6
前年同月比(%)	6.7	8.1	10.9	14.4	3.4	7.1	13.6	1.6	4.4	4.5	3.0
季節調整済指数											
平成27年 11月	90.8	90.9	99.1	96.6	102.5	88.0	69.6	113.3	90.4	88.6	142.2
12月	92.0	94.0	111.8	114.9	103.3	89.0	73.9	111.5	86.8	84.8	144.8
平成28年 1月	94.9	97.5	112.4	115.4	103.6	92.6	66.5	125.1	90.9	89.3	146.0
2月	96.4	100.8	112.5	114.9	103.8	96.0	78.5	120.8	92.2	90.2	158.1
3月	99.2	102.9	97.9	98.6	97.0	107.1	97.5	118.2	90.6	88.9	143.5
4月	99.5	103.0	95.1	91.9	102.5	104.3	93.3	117.9	93.9	91.9	153.4
5月	94.3	96.6	101.0	100.1	101.5	94.9	85.1	107.3	89.5	87.9	146.1
6月	93.5	93.1	97.8	96.2	101.9	91.5	77.6	113.2	93.5	91.7	145.2
7月	89.5	91.4	93.3	89.6	103.6	91.0	79.3	107.4	88.4	86.6	145.5
8月	90.4	89.4	98.4	94.7	110.4	87.0	75.5	103.0	92.1	90.1	151.7
9月	89.1	88.1	106.4	107.4	103.7	82.4	64.2	107.8	91.3	89.2	150.4
10月	92.0	93.7	102.7	101.1	107.2	90.7	73.9	114.0	89.5	87.4	150.7
11月	95.2	96.4	108.7	109.4	104.4	92.1	77.4	112.5	92.9	91.2	146.1
前月比(%)	3.5	2.9	5.8	8.2	▲ 2.6	1.5	4.7	▲ 1.3	3.8	4.3	▲ 3.1

特殊分類別出荷指数

（平成22年＝100）

特殊分類	鉱工業	最終需要財	投資財	資本財	建設財	消費財	耐久消費財	非耐久消費財	生産財	鉱工業用生産財	その他用生産財
ウエイト	10000.0	6665.4	1488.9	1016.9	472.0	5176.5	3194.1	1982.4	3334.6	3240.4	94.2
原指数											
平成20年	103.4	98.3	126.5	128.0	123.3	90.2	88.3	93.3	113.5	114.4	80.3
21年	81.1	81.6	89.6	85.3	98.8	79.2	68.9	96.0	80.1	80.2	75.0
22年	100.0	100.0	100.0	100.0	100.0	100.0	100.0	100.0	100.0	100.0	100.0
23年	97.1	98.4	98.2	99.0	96.5	98.5	102.9	91.2	94.4	94.2	103.7
24年	93.4	92.2	109.5	112.3	103.4	87.3	84.0	92.7	95.7	95.3	108.9
25年	98.8	100.6	112.5	116.7	103.6	97.1	93.3	103.2	95.2	94.7	112.2
26年	95.9	95.7	117.1	120.2	110.3	89.5	82.9	100.3	96.2	95.3	126.6
27年	94.2	94.0	112.0	115.1	105.3	88.8	78.3	105.7	94.5	93.2	138.7
原指数											
平成27年 11月	93.3	93.4	97.9	94.4	105.5	92.1	79.7	112.0	93.2	91.6	147.9
12月	96.1	99.8	113.8	118.3	104.1	95.8	84.7	113.7	88.5	86.5	158.4
平成28年 1月	80.0	78.6	98.3	100.7	93.2	72.9	56.3	99.6	82.9	81.8	119.6
2月	92.1	91.3	109.2	111.7	103.7	86.1	75.2	103.7	93.8	92.4	140.7
3月	103.2	104.3	132.6	146.4	102.8	96.1	82.0	119.0	100.9	99.8	139.4
4月	88.7	86.4	88.3	82.8	100.0	85.8	68.5	113.7	93.3	91.4	158.4
5月	84.8	82.7	92.8	92.0	94.7	79.8	68.4	98.3	89.1	87.8	133.4
6月	99.8	100.0	105.6	104.9	106.9	98.4	90.8	110.8	99.3	98.1	139.3
7月	99.7	102.2	102.9	102.0	104.7	102.0	99.0	106.8	94.6	93.2	143.0
8月	88.7	89.3	97.2	96.1	99.5	87.0	78.1	101.4	87.4	85.8	142.5
9月	97.1	97.4	123.3	131.4	105.9	89.9	78.4	108.5	96.7	95.2	146.4
10月	94.3	94.0	99.1	93.8	110.4	92.5	80.6	111.8	94.8	93.2	149.6
11月	98.9	99.3	101.7	97.4	110.9	98.6	88.0	115.6	98.2	96.7	150.9
前年同月比(%)	6.0	6.3	3.9	3.2	5.1	7.1	10.4	3.2	5.4	5.6	2.0
季節調整済指数											
平成27年 11月	92.0	91.9	103.2	103.0	102.3	87.8	73.9	113.3	91.9	90.5	138.5
12月	92.9	94.1	115.8	122.0	102.1	88.2	77.0	106.7	89.5	88.0	138.9
平成28年 1月	92.7	92.3	112.3	116.6	102.9	86.2	68.5	115.8	94.1	92.8	139.8
2月	95.3	95.5	111.0	114.8	102.0	90.3	76.5	111.1	95.2	93.8	156.8
3月	95.8	97.7	97.9	100.5	94.1	101.2	89.8	110.0	92.4	91.1	141.8
4月	99.9	102.1	104.9	106.0	101.9	101.5	92.0	114.5	95.7	94.2	144.7
5月	95.4	97.0	109.1	113.8	99.2	93.2	87.0	102.8	91.9	90.8	141.9
6月	93.3	92.5	106.6	107.5	101.7	87.5	76.2	107.6	94.2	92.8	139.5
7月	90.7	91.3	100.2	98.6	103.4	88.5	77.4	106.9	89.2	87.2	141.7
8月	90.9	90.3	95.0	90.2	107.7	88.7	80.6	105.4	92.9	91.4	145.5
9月	89.5	88.0	107.4	108.4	106.0	82.4	68.2	107.9	93.4	91.9	144.3
10月	93.7	94.5	108.0	108.8	108.7	90.5	77.5	111.7	92.0	90.4	149.4
11月	96.5	97.0	106.5	106.1	105.4	93.2	82.1	114.3	95.4	94.1	141.6
前月比(%)	3.0	2.6	▲ 1.4	▲ 2.5	▲ 3.0	3.0	5.9	2.3	3.7	4.1	▲ 5.2

特殊分類別在庫指数

（平成22年＝100）

特殊分類	鉱工業	最終需要財	投資財	資本財	建設財	消費財	耐久消費財	非耐久消費財	生産財	鉱工業用生産財	その他用生産財
ウエイト	10000.0	5653.0	2767.2	1982.0	785.2	2885.8	1940.6	945.2	4347.0	4279.2	67.8
原指数											
平成20年	122.0	127.6	160.9	172.2	132.6	95.6	100.2	86.2	114.8	114.7	122.5
21年	99.3	101.9	112.7	116.0	104.1	91.5	95.7	83.0	95.9	95.5	116.4
22年	96.1	92.9	92.0	91.3	93.6	93.8	99.4	82.3	100.3	100.6	83.9
23年	104.1	104.2	88.1	83.1	100.6	119.6	137.8	82.3	104.1	103.9	114.7
24年	101.9	89.6	84.3	72.8	113.2	94.8	105.5	72.9	117.9	117.9	118.1
25年	105.2	96.8	88.6	74.2	124.9	104.7	110.7	92.6	116.1	115.5	151.9
26年	105.0	102.3	110.2	104.0	125.7	94.6	92.5	99.0	108.5	108.7	97.3
27年	104.0	99.4	112.1	110.5	116.0	87.2	83.9	94.1	109.9	110.1	99.0
原指数											
平成27年 11月	114.6	115.4	124.6	127.3	117.8	106.5	106.5	106.5	113.5	113.8	95.0
12月	104.0	99.4	112.1	110.5	116.0	87.2	83.9	94.1	109.9	110.1	99.0
平成28年 1月	112.6	114.2	116.5	118.1	112.6	112.0	119.6	96.3	110.5	110.7	98.3
2月	125.1	137.0	123.7	127.1	115.1	149.8	175.1	97.9	109.6	109.6	104.3
3月	122.6	134.6	113.9	114.5	112.3	154.5	182.4	97.2	106.9	107.0	99.2
4月	114.6	120.3	108.2	108.0	108.9	131.8	145.7	103.3	107.3	107.4	99.8
5月	122.5	134.0	105.6	100.5	118.5	161.2	185.7	110.7	107.6	107.6	110.5
6月	128.6	143.2	103.7	97.5	119.2	181.1	210.3	121.1	109.7	109.6	116.2
7月	115.6	117.9	95.5	90.0	109.4	139.3	149.9	117.6	112.7	112.8	108.8
8月	112.7	113.4	96.1	88.9	114.1	129.9	138.9	111.5	112.0	112.0	111.3
9月	105.4	102.9	90.3	82.3	110.5	115.0	116.8	111.1	108.7	108.7	112.9
10月	104.7	102.8	84.4	73.7	111.2	120.5	122.8	115.7	107.2	107.2	105.4
11月	103.6	102.6	83.2	73.0	108.8	121.2	123.4	116.7	104.9	104.8	111.6
前年同月比(%)	▲ 9.6	▲ 11.1	▲ 33.2	▲ 42.7	▲ 7.6	13.8	15.9	9.6	▲ 7.6	▲ 7.9	17.5
季節調整済指数											
平成27年 11月	117.5	120.8	129.2	135.5	116.6	111.2	115.3	100.7	113.2	113.6	88.1
12月	111.6	112.7	112.7	113.3	114.0	107.7	109.9	99.1	110.9	111.0	93.3
平成28年 1月	112.7	115.4	116.5	116.0	114.9	113.1	121.7	96.7	109.2	109.4	93.2
2月	129.2	146.4	125.4	127.8	116.6	165.4	202.9	97.0	107.7	107.8	97.3
3月	136.1	160.1	133.9	145.2	112.6	183.6	229.6	99.6	109.6	109.7	103.0
4月	120.1	129.3	123.9	132.2	110.2	131.4	143.9	106.3	108.7	108.7	109.2
5月	113.5	117.3	104.6	99.9	115.2	126.3	135.2	111.7	108.0	107.9	116.7
6月	117.6	122.5	92.7	84.4	114.2	152.7	170.2	117.6	109.7	109.7	117.0
7月	102.9	98.5	82.5	71.8	110.4	120.2	125.7	110.7	110.6	110.7	112.9
8月	107.8	105.4	91.7	82.0	119.0	120.9	125.5	113.5	110.6	110.6	115.1
9月	111.3	113.7	92.4	88.0	111.4	136.3	145.7	115.3	109.1	109.1	117.1
10月	105.9	104.6	81.9	70.6	110.3	126.4	129.8	113.9	107.8	107.9	102.2
11月	106.2	107.4	86.3	77.7	107.7	126.6	133.5	110.3	104.6	104.6	103.5
前月比(%)	0.3	2.7	5.4	10.1	▲ 2.4	0.2	2.9	▲ 3.2	▲ 3.0	▲ 3.1	1.3

特殊分類別在庫率指数

（平成22年＝100）

特殊分類	鉱工業	最終需要財	投資財	資本財	建設財	消費財	耐久消費財	非耐久消費財	生産財	鉱工業用生産財	その他用生産財
ウエイト	10000.0	5653.0	2767.2	1982.0	785.2	2885.8	1940.6	945.2	4347.0	4279.2	67.8
原指数											
平成20年	115.7	122.5	102.0	105.8	92.5	142.2	170.6	83.8	106.9	106.9	103.2
21年	149.4	161.6	194.3	225.8	114.8	130.2	152.7	84.1	133.5	133.9	109.1
22年	100.0	100.0	100.0	100.0	100.0	100.0	100.0	100.0	100.0	100.0	100.0
23年	109.7	108.2	92.7	92.1	94.3	123.1	135.6	97.5	111.7	111.9	101.9
24年	155.9	172.0	90.4	88.9	94.2	250.2	326.9	92.9	134.9	134.8	139.9
25年	126.0	118.4	89.0	86.5	95.3	146.6	169.9	98.9	135.8	135.4	163.4
26年	124.2	129.0	91.5	93.9	85.3	165.1	195.0	103.5	117.9	117.9	113.9
27年	125.9	133.3	139.5	158.5	91.6	127.4	139.5	102.5	116.4	116.5	103.6
原指数											
平成27年 11月	135.3	150.7	179.8	214.5	92.4	122.9	129.9	108.4	115.3	115.3	112.0
12月	115.7	116.7	145.6	165.7	94.8	89.1	85.4	96.5	114.4	114.5	107.5
平成28年 1月	159.9	185.4	213.2	259.5	96.4	158.7	184.7	105.4	126.9	127.0	117.5
2月	141.0	164.4	160.1	186.7	92.9	168.6	202.7	98.6	110.6	110.8	99.8
3月	120.5	134.2	111.5	120.8	88.1	155.9	192.7	80.5	102.6	102.7	95.7
4月	133.2	154.2	151.5	176.1	89.5	156.7	186.9	94.6	105.8	106.1	91.1
5月	131.3	147.9	112.4	117.7	98.9	182.0	207.2	130.3	109.8	109.4	132.6
6月	124.5	138.9	83.1	81.5	86.9	192.4	219.7	136.4	105.9	105.7	115.9
7月	121.2	129.8	93.5	95.1	89.7	164.5	178.8	135.3	110.1	110.0	110.9
8月	140.5	156.9	140.4	157.3	97.8	172.8	203.2	110.3	119.1	119.1	120.4
9月	112.2	116.8	95.9	99.2	87.6	136.8	149.6	110.5	106.4	106.3	113.4
10月	116.0	126.0	87.4	88.8	83.7	163.1	176.1	136.4	103.0	103.0	101.1
11月	118.3	131.5	109.8	122.3	78.1	152.2	171.6	112.4	101.2	101.1	108.5
前年同月比(%)	▲ 12.6	▲ 12.7	▲ 38.9	▲ 43.0	▲ 15.5	23.8	32.1	3.7	▲ 12.2	▲ 12.3	▲ 3.1
季節調整済指数											
平成27年 11月	135.5	151.7	156.4	179.5	93.9	138.0	154.8	100.1	115.9	116.1	98.5
12月	129.5	138.8	140.2	156.2	92.6	131.6	139.2	104.0	114.6	114.7	104.7
平成28年 1月	138.2	153.6	197.7	232.3	97.3	130.6	149.6	96.0	116.4	116.6	103.4
2月	146.4	185.1	177.5	213.8	93.8	189.8	235.2	97.5	104.0	104.2	89.9
3月	152.8	196.4	159.9	198.9	93.6	218.9	282.5	93.9	110.5	110.4	110.5
4月	132.7	148.3	167.9	199.9	94.4	135.9	153.9	100.7	107.4	107.1	114.4
5月	117.9	122.6	114.1	120.8	95.1	130.8	144.1	118.2	110.2	109.7	137.7
6月	133.1	147.7	92.0	92.7	86.2	206.2	245.1	131.8	111.4	111.2	120.1
7月	117.0	117.4	90.2	88.9	95.0	145.8	155.2	131.4	116.0	115.8	122.6
8月	117.4	131.0	102.0	106.9	86.4	166.5	181.2	113.4	105.2	105.5	112.5
9月	132.1	154.5	112.9	126.7	83.8	193.6	228.9	120.8	109.7	109.8	108.8
10月	107.3	108.3	79.5	80.2	87.3	126.7	134.1	131.6	108.9	108.9	101.6
11月	118.5	132.3	95.5	102.3	79.4	170.9	204.6	103.8	101.7	101.8	95.4
前月比(%)	10.4	22.2	20.1	27.6	▲ 9.0	34.9	52.6	▲ 21.1	▲ 6.6	▲ 6.5	▲ 6.1

VERY GOOD LOCAL
とちぎ

問い合わせ先
栃木県県民生活部統計課統計分析担当
電話　　028（623）2244（直通）
E-mail　tokeika@pref.tochigi.lg.jp

◆◇「とちぎの統計情報」（栃木県ホームページ内）◇◆
http://www.pref.tochigi.lg.jp/c04/pref/toukei/toukei/top.html