

栃木県の丑（うし）年生まれの人口

－ 千支別人口推計－

- ◆ 丑年生まれの県民は**16万1,200人**（年男は**8万400人**、年女は**8万800人**）です。（表1）
- ◆ 丑年生まれの中では、**昭和24（1949）年**生まれが**最多**です。（表1・図1）
- ◆ 丑年生まれは十二支の中で**3番目**に多く、県内総人口に占める割合は**8.4%**です。（表2）



表1 丑年生まれの人口

生まれた年・年齢		男女計 (人)	割合 (%)	男 (人)	割合 (%)	女 (人)	割合 (%)
総数		161,200	100.0	80,400	100.0	80,800	100.0
平成21(2009)年	12歳	16,700	10.4	8,500	10.6	8,200	10.1
平成 9(1997)年	24歳	17,000	10.5	9,200	11.4	7,800	9.7
昭和60(1985)年	36歳	22,500	14.0	11,700	14.6	10,800	13.4
昭和48(1973)年	48歳	30,900	19.2	16,200	20.2	14,700	18.2
昭和36(1961)年	60歳	23,400	14.5	11,900	14.8	11,500	14.2
昭和24(1949)年	72歳	33,100	20.5	16,200	20.1	16,900	20.9
昭和12(1937)年	84歳	14,800	9.2	6,100	7.6	8,700	10.8
大正14(1925)年	96歳	2,800	1.7	600	0.7	2,200	2.7

←第二次ベビーブーム世代

←第一次ベビーブーム世代

表2 十二支別人口とその順位

十二支別	人口 (人)	総人口に 占める割合(%)	人口 順位
総数	1,922,400	100.0	-
子(ね)	170,900	8.9	1
丑(うし)	161,200	8.4	3
寅(とら)	160,500	8.3	5
卯(う)	158,700	8.3	9
辰(たつ)	158,900	8.3	8
巳(み)	160,300	8.3	6
午(うま)	154,900	8.1	10
未(ひつじ)	160,700	8.4	4
申(さる)	160,000	8.3	7
酉(とり)	154,100	8.0	11
戌(いぬ)	154,100	8.0	11
亥(い)	168,100	8.7	2

図1 年齢別 丑年生まれの人口

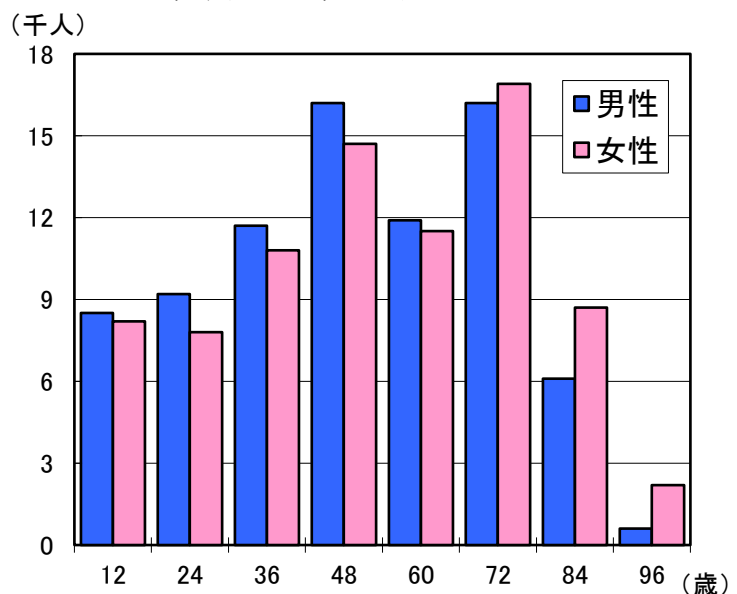

(注) 1 この推計人口は、令和2(2020)年10月1日現在の栃木県毎月人口調査結果により推計したもので、令和2(2020)年10月以降の人口動態及び令和3(2021)年中の出生は考慮していません。また、年齢不詳人口は集計から除外しています。

2 年齢は、令和3(2021)年中に誕生日を迎える満年齢です。

3 数値は百人単位で表章しているため、内訳の合計は必ずしも総数に一致しません。

栃木県県民生活部統計課
人口労働統計担当
TEL 028(623)2246