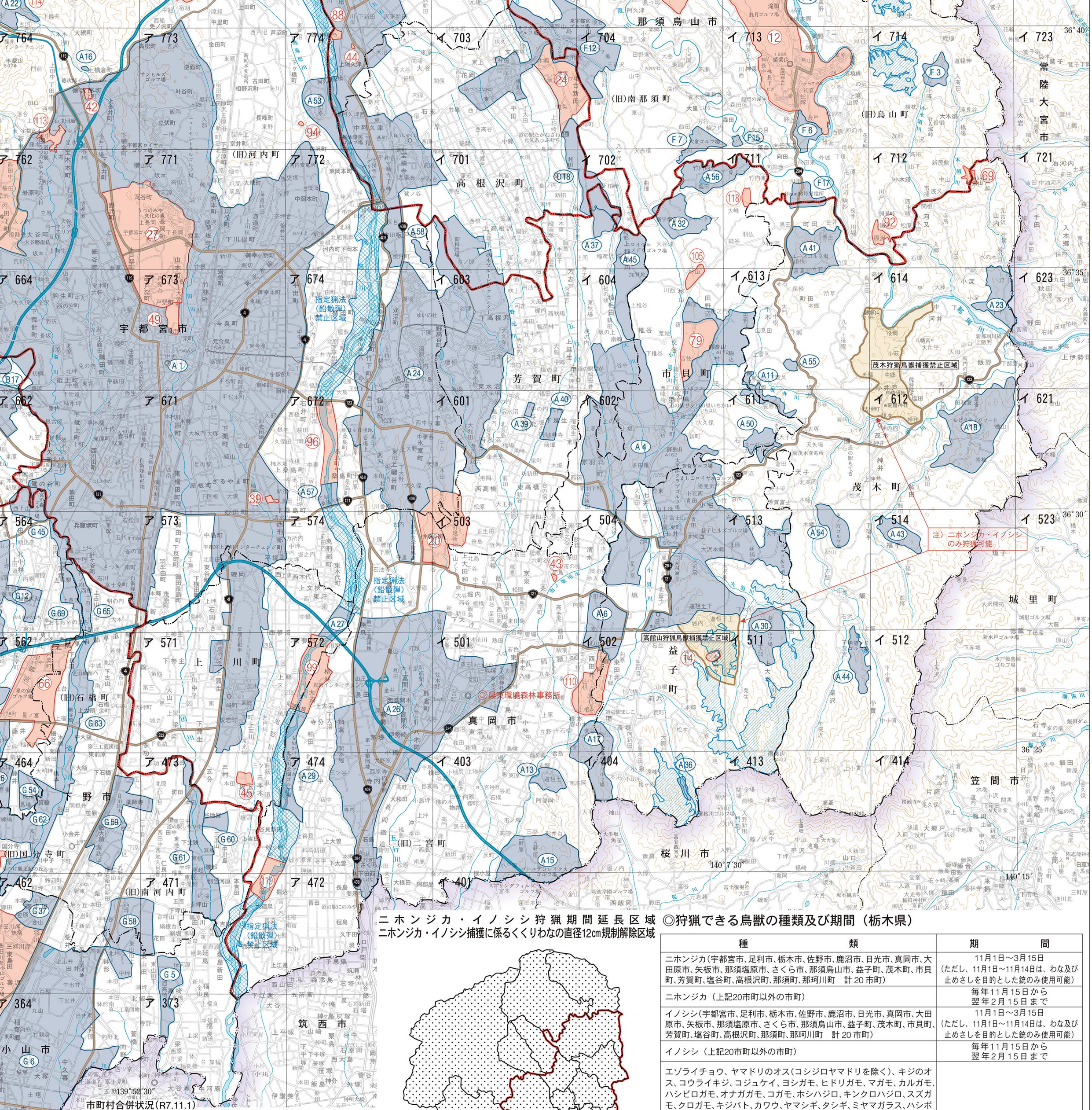


## ニホンジカ・イノシシ狩猟期間延長区域
## ニホンジカ・イノシシ捕獲に係るくくりわなの直径12cm規制解除区域

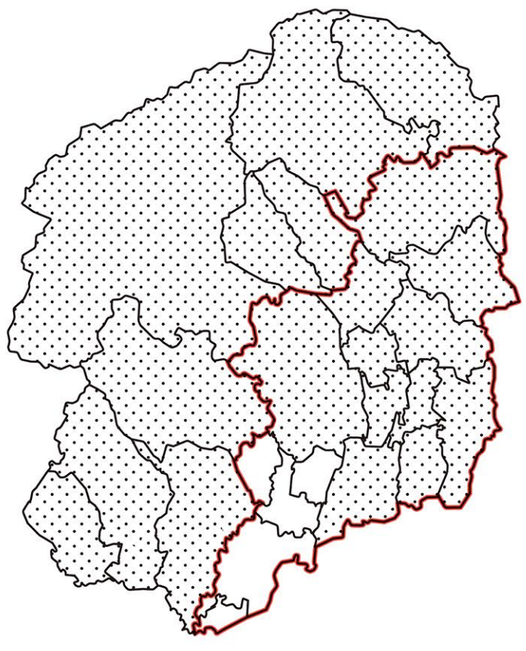

| 狩猟期間延長対象区域 | 延長する狩猟期間 | | 延長期間に捕獲できる鳥獣 | 凡例 |
|---|---|---|---|---|
| 宇都宮市、足利市、栃木市、佐野市、鹿沼市、日光市、真岡市、大田原市、矢板市、那須塩原市、さくら市、那須烏山市、益子町、茂木町、市貝町、芳賀町、塩谷町、高根沢町、那須町、那珂川町（20市町） | 11月1日～11月14日（使用できる猟具は、わな及び止めさしを目的とした銃のみ） | 2月16日～3月15日 | ニホンジカ<br>イノシシ | |

| ニホンジカ・イノシシ捕獲に係るくくりわな直径12cm規制解除対象区域 | 凡例 |
|---|---|
| 宇都宮市、真岡市、大田原市、さくら市、那須烏山市、益子町、茂木町、市貝町、芳賀町、高根沢町、那珂川町、小山市、下野市、上三川町、壬生町、野木町（16市町） | |

## ◎狩猟できる鳥獣の種類及び期間（栃木県）

| 種類 | 期間 |
|---|---|
| ニホンジカ（宇都宮市、足利市、栃木市、佐野市、鹿沼市、日光市、真岡市、大田原市、矢板市、那須塩原市、さくら市、那須烏山市、益子町、茂木町、市貝町、芳賀町、塩谷町、高根沢町、那須町、那珂川町　計20市町） | 11月1日～3月15日<br>（ただし、11月1日～11月14日は、わな及び止めさしを目的とした銃のみ使用可能） |
| ニホンジカ（上記20市町以外の市町） | 毎年11月15日から<br>翌年2月15日まで |
| イノシシ（宇都宮市、足利市、栃木市、佐野市、鹿沼市、日光市、真岡市、大田原市、矢板市、那須塩原市、さくら市、那須烏山市、益子町、茂木町、市貝町、芳賀町、塩谷町、高根沢町、那須町、那珂川町　計20市町） | 11月1日～3月15日<br>（ただし、11月1日～11月14日は、わな及び止めさしを目的とした銃のみ使用可能） |
| イノシシ（上記20市町以外の市町） | 毎年11月15日から<br>翌年2月15日まで |
| エゾライチョウ、ヤマドリのオス（コシジロヤマドリを除く）、キジのオス、コウライキジ、コジュケイ、ヨシガモ、ヒドリガモ、マガモ、カルガモ、ハシビロガモ、オナガガモ、コガモ、ホシハジロ、キンクロハジロ、スズガモ、クロガモ、キジバト、カワウ、ヤマシギ、タシギ、ミヤマガラス、ハシボソガラス、ハシブトガラス、ヒヨドリ、ムクドリ、ニュウナイスズメ、スズメ、タヌキ、キツネ、ノイヌ、ノネコ、テン（ツシマテンを除く）、イタチのオス、シベリアイタチ、ミンク、アナグマ、アライグマ、ヒグマ、ツキノワグマ、ハクビシン、タイワンリス、シマリス、ヌートリア、ユキウサギ、ノウサギ<br>◎県内で生息が確認されていない鳥獣も含まれています。 | 毎年11月15日から<br>翌年2月15日まで |

## ◎狩猟鳥獣の捕獲数量の制限（栃木県）

| 種類 | 一日の制限羽（頭）数 |
|---|---|
| エゾライチョウ | 2羽以内 |
| ヤマドリのオス、キジのオス、コウライキジ | 合計して2羽以内 |
| コジュケイ | 5羽以内 |
| ヨシガモ、ヒドリガモ、マガモ、カルガモ、ハシビロガモ、オナガガモ、コガモ、ホシハジロ、キンクロハジロ、スズガモ、クロガモ | 合計して5羽以内<br>（ただし、網を使用する場合にあっては、狩猟期間を通じて合計して200羽以内） |
| キジバト | 10羽以内 |
| ヤマシギ、タシギ | 合計して5羽以内 |

※ニホンジカについては、法令の改正により平成29年度の猟期から捕獲数制限が解除され、オス・メスともに数の制限なく捕獲できるようになりました。

## 市町村合併状況（R7.11.1）

| 合併後（新） | 合併前（旧市町村名） |
|---|---|
| 那須塩原市 | 黒磯市 |
| | 西那須野町 |
| | 塩原町 |
| 佐野市 | 佐野市 |
| | 田沼町 |
| | 葛生町 |
| さくら市 | 氏家町 |
| | 喜連川町 |
| 大田原市 | 大田原市 |
| | 湯津上村 |
| | 黒羽町 |
| 那須烏山市 | 南那須町 |
| | 烏山町 |
| 那珂川町 | 馬頭町 |
| | 小川町 |
| 鹿沼市 | 鹿沼市 |
| | 粟野町 |
| 下野市 | 南河内町 |
| | 石橋町 |
| | 国分寺町 |
| 日光市 | 日光市 |
| | 今市市 |
| | 足尾町 |
| | 栗山村 |
| | 藤原町 |
| 宇都宮市 | 宇都宮市 |
| | 河内町 |
| | 上河内町 |
| 真岡市 | 真岡市 |
| | 二宮町 |
| 栃木市 | 栃木市 |
| | 藤岡町 |
| | 大平町 |
| | 都賀町 |
| | 西方町 |
| | 岩舟町 |

## 宇都宮市における日の出、日の入時刻

| 区別 | | 時刻 | |
|---|---|---|---|
| 月 | 日 | 日の出 | 日の入 |
| 11 | 15 | 6：18 | 16：32 |
| 12 | 1 | 6：34 | 16：25 |
| 12 | 15 | 6：45 | 16：26 |
| 1 | 1 | 6：52 | 16：35 |
| 1 | 15 | 6：52 | 16：48 |
| 2 | 1 | 6：42 | 17：06 |
| 2 | 15 | 6：29 | 17：21 |
| 3 | 1 | 6：12 | 17：35 |
| 3 | 15 | 5：52 | 17：47 |

日の出、日の入の時刻は日付、地域によって異なるので新聞等で確認のうえ狩猟して下さい。

調製　東京都千代田区神田小川町3の22　内外地図株式会社
（電）03－3291－0338番代表