

令和8(2026)年度

烏山健康福祉センター概要

栃木県烏山健康福祉センター

目 次

I 概 況

| | |
|-------------------|---|
| 1 烏山健康福祉センター管轄区域図 | 1 |
| 2 管内の概況 | 2 |
| (1) 管内の面積等 | 2 |
| (2) 管内人口及び世帯数の状況 | 3 |
| 3 組織機構図 | 4 |

II 令和8(2026)年度事務事業執行方針及び重点事業

| | |
|---------------------|---|
| 1 事務事業執行方針 | 5 |
| 2 重点事業 | 5 |
| 3 令和8(2026)年度年間行事計画 | 6 |

III 令和7(2025)年度の事業実績

| | |
|----------------------------|----|
| 1 健康福祉業務 | 7 |
| (1) 県北健康福祉センター協議会 | 7 |
| (2) 管内市町保健・福祉主管課長等会議 | 7 |
| (3) 大田原地区・矢板地区・南那須地区公衆衛生大会 | 7 |
| (4) 医療従事者等の各種免許申請受付 | 7 |
| (5) 青少年の健全育成 | 7 |
| (6) 保健・医療関係従事者の養成支援 | 8 |
| (7) 原爆被爆者対策の推進 | 8 |
| (8) 在宅医療の推進 | 8 |
| 2 保健衛生業務 | 9 |
| (1) 精神保健福祉対策の推進 | 9 |
| (2) 難病対策の推進 | 12 |
| (3) 肝炎対策の推進 | 19 |

IV 沿 革

20

2 管内の概況

烏山健康福祉センターの管内は、栃木県の東部に位置し、那須烏山市と那須郡の南部に属する那珂川町の1市1町である。なお、両市町は平成17(2005)年10月1日、南那須町と烏山町が合併し那須烏山市に、馬頭町と小川町が合併し那珂川町となったものである。

管内の面積は367.13km²で、県面積の約6%にあたる。山林が130.00km²、農耕地が69.67km²であり、山林農耕地が約54%を占めている。

また、地域の中心部を南北に流れる那珂川をはじめとする清流河川や温泉などの自然環境に恵まれた地域であり、八溝県立自然公園、那珂川県立自然公園も整備されており、県内外の観光客にも親しまれている。

歴史的には、奈良・平安時代には那須郡役所、江戸時代には烏山藩が置かれ、那須地方の政治文化の中心地として栄えた地域であるが、現在は地域振興が課題となっている。

管内の人口は、令和7(2025)年10月1日現在、35,626人(県人口の約1.9%)である。

昭和60(1985)年の人口を100とした場合、現在は、65.4となり、年々人口減少が続いている。

一方、世帯数は令和7(2025)年10月1日現在、14,447世帯である。昭和60(1985)年との対比では104.1と多くなっており、いわゆる核家族や一人暮らしの高齢者が増える傾向にあることを示している。

65歳以上の高齢者の占める割合(高齢化率)は令和7(2025)年10月1日現在42.8%と、県平均の30.9%を大きく上回っており、県内で高齢化が進んでいる地域のひとつである。

人口動態において、令和7(2025)年の人口1,000人に対する出生率は、那須烏山市で2.52(県内市町22位)、那珂川町で2.47(同24位)であり、県全体の5.1を下回っている。また、死亡率は、那須烏山市20.4(県内市町3位)、那珂川町20.2(県内市町4位)で県全体の13.8を上回っている。

令和5(2023)年の死因別死亡順位は、那須烏山市、那珂川町とも悪性新生物、心疾患、脳血管疾患の順となっている。

(1) 管内の面積等

(単位:km²)(単位:人/km²)

| 区分 市町別 | 田 | 畑 | 宅地 | 山林 | その他 | 計 | 人口密度 |
|------------|--------------|--------------|--------------|---------------|---------------|---------------|-------------|
| 那須烏山市 | 25.56 | 14.04 | 9.96 | 69.04 | 55.75 | 174.35 | 127.7 |
| 那珂川町 | 19.44 | 10.63 | 6.38 | 60.82 | 95.37 | 192.78 | 69.3 |
| 管内計 | 45.00 | 24.67 | 16.34 | 129.86 | 151.12 | 367.13 | 97.0 |
| 県計 | 960.11 | 349.98 | 492.72 | 1,219.47 | 3,385.81 | 6,408.09 | 291.6 |

資料:第69回栃木県統計年鑑令和5(2023)年版

(2) 管内人口及び世帯数の状況

ア 人口の推移

(単位:対比以外は人)

| 区分 | | S60.10.1 | R3.10.1 | R4.10.1 | R5.10.1 | R6.10.1 | R7.10.1 |
|--------------|---------|---------------|---------------|---------------|---------------|---------------|---------------|
| 市町別 | | (1985) | (2021) | (2022) | (2023) | (2024) | (2025) |
| 那須烏山市 | (旧)南那須町 | 12,283 | 24,381 | 23,896 | 23,361 | 22,808 | 22,262 |
| | (旧)烏山町 | 21,571 | | | | | |
| 那珂川町 | (旧)馬頭町 | 15,152 | 14,833 | 14,453 | 14,117 | 13,713 | 13,364 |
| | (旧)小川町 | 7,519 | | | | | |
| 管内計 | | 56,525 | 39,214 | 38,349 | 37,478 | 36,521 | 35,626 |
| 昭和60年との対比(%) | | 100 | 69.4 | 67.8 | 66.3 | 64.6 | 63.0 |
| 県計 | | 1,866,066 | 1,921,575 | 1,908,380 | 1,895,025 | 1,882,342 | 1,868,706 |

資料:栃木県毎月人口調査報告書(第4表 市町村別年齢人口と世帯数)

イ 世帯数の推移

(単位:対比以外は世帯)

| 区分 | | S60.10.1 | R3.10.1 | R4.10.1 | R5.10.1 | R6.10.1 | R7.10.1 |
|--------------|---------|---------------|---------------|---------------|---------------|---------------|---------------|
| 市町別 | | (1985) | (2021) | (2022) | (2023) | (2024) | (2025) |
| 那須烏山市 | (旧)南那須町 | 2,804 | 9,151 | 9,110 | 9,091 | 9,026 | 8,960 |
| | (旧)烏山町 | 5,688 | | | | | |
| 那珂川町 | (旧)馬頭町 | 3,626 | 5,666 | 5,595 | 5,567 | 5,526 | 5,487 |
| | (旧)小川町 | 1,860 | | | | | |
| 管内計 | | 13,978 | 14,817 | 14,705 | 14,658 | 14,552 | 14,447 |
| 昭和60年との対比(%) | | 100 | 106.0 | 105.2 | 104.9 | 104.1 | 103.4 |
| 県計 | | 521,556 | 803,118 | 809,252 | 816,095 | 824,365 | 831,451 |

資料:栃木県毎月人口調査報告書(第4表 市町村別年齢人口と世帯数)

ウ 高齢化率の推移

(単位:人、%)

| 区分 | R4.10.1 | | R5.10.1 | | R6.10.1 | | R7.10.1 | |
|-------|---------------|-------------|---------------|-------------|---------------|-------------|---------------|-------------|
| | 65歳以上人口 | 率 | 65歳以上人口 | 率 | 65歳以上人口 | 率 | 65歳以上人口 | 率 |
| 那須烏山市 | 9,385 | 39.3 | 9,322 | 37.5 | 9,270 | 40.6 | 9,239 | 41.5 |
| 那珂川町 | 6,088 | 42.2 | 6,072 | 40.0 | 6,054 | 44.2 | 6,007 | 45.0 |
| 管内計 | 15,473 | 40.4 | 15,394 | 38.4 | 15,324 | 42.0 | 15,246 | 42.8 |
| 県計 | 562,998 | 30.1 | 564,299 | 29.7 | 566,159 | 30.7 | 566,522 | 30.9 |

資料:栃木県毎月人口調査報告書(第9表 市町村別年齢別人口及び構成比)

(注) 高齢化率は上の表アの市町人口から年齢不詳人口を除いて算出している。

3 組織機構図

令和8(2026)年4月1日現在

総務企画担当、保健衛生課の一担当一課制である。

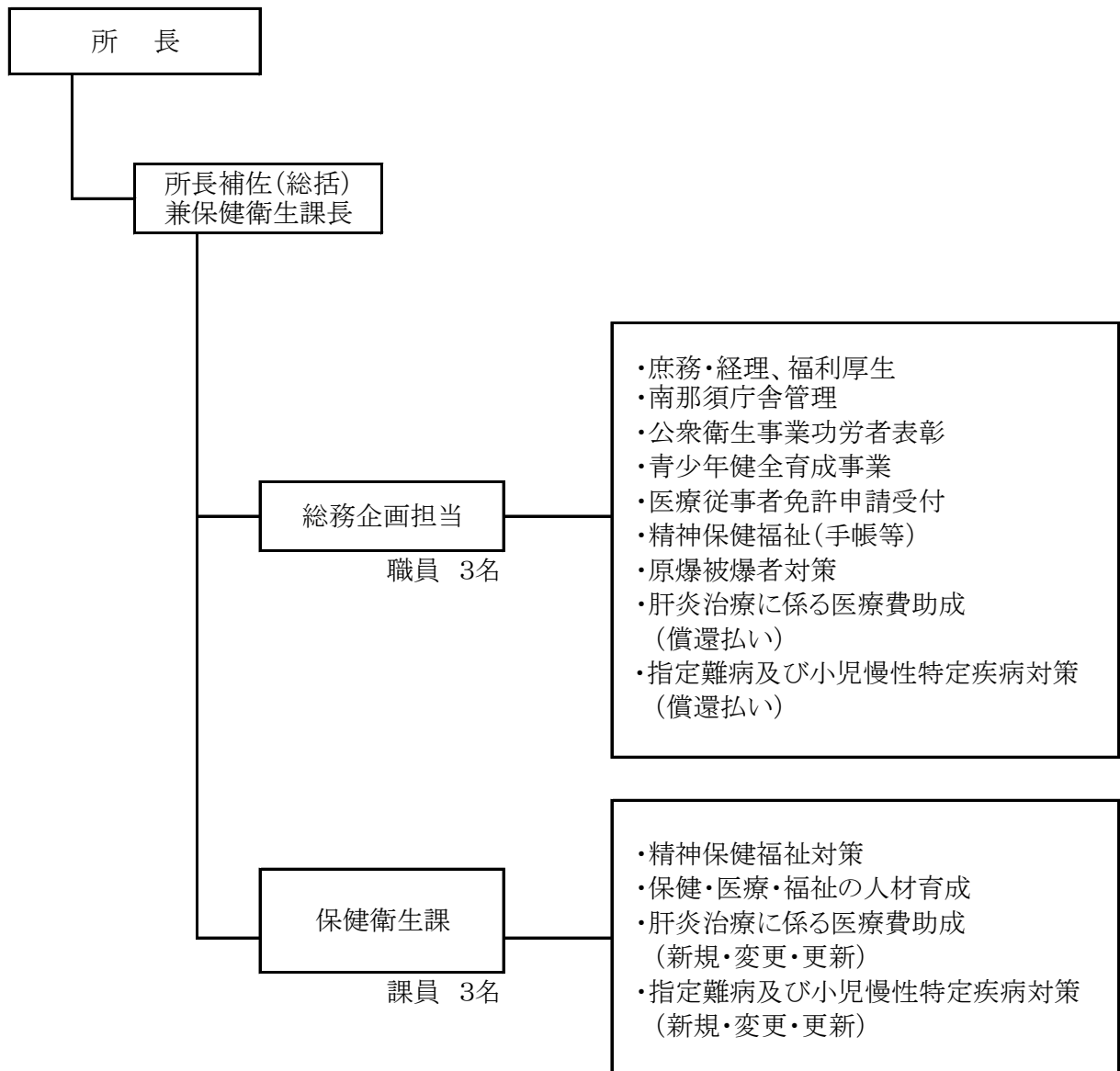

Ⅱ 令和8(2026)年度 事務事業執行方針及び重点事業

1 事務事業執行方針

住み慣れた地域社会において、県民誰もが安心してサービスを受けられるよう、各分野間で連携のとれた施策の推進や対応が求められている。

さらに、人口減少や少子高齢化の進行、単独世帯の増加による家族構成の変容、家族や地域のつながりの希薄化など、保健・医療・介護・福祉を取り巻く環境が大きく変化する中、ますます、保健福祉行政に寄せられる県民の期待やニーズは複雑化、多様化してきている。

このような状況を踏まえ、当センターは「新とちぎ未来創造プラン」が掲げる「共に創る 人も地域も輝く”元気なとちぎ”」の実現に向け、管内市町及び関係機関・団体等との連携を一層強化しながら、各種事業を積極的、効果的に推進する。

2 重点事業

(1) 精神保健福祉対策の推進

精神障害のある方や精神保健上の課題を抱える方及びその家族に対し、訪問指導や相談支援の充実を図ります。また、「精神障害にも対応した地域包括ケアシステム」の構築に向け、措置入院者への退院後支援の強化や、市町をはじめとする関係機関との連携体制の充実に取り組みます。

(2) 指定難病及び小児慢性特定疾病対策の推進

在宅で療養する指定難病及び小児慢性特定疾病の患者とその家族に対し、保健師による個別支援や医療費公費負担制度を活用し、精神的・経済的負担の軽減を図ります。あわせて、安心して地域で療養を継続できる支援環境の整備を推進します。

(3) 大規模災害時における要配慮者の避難支援体制の整備

大規模災害発生時に、在宅で療養する難病患者等が適切な避難支援を受けられるよう、平時から市町や関係機関と連携し、個別支援計画の点検・見直しを行います。あわせて、災害発生に備えた実効性のある支援体制の構築を推進します。

3 令和8(2026)年度 年間行事計画

| 月 | センター | 総務企画担当 | 保健衛生課 |
|----|---------------------|--|---|
| 毎週 | ・リーダーミーティング(総務担当のみ) | ・担当進捗管理(担当ミーティング) | ・担当進捗管理(課内ミーティング) |
| 毎月 | ・所内ミーティング | ・担当内会議 ○移動県民相談 | ・県北保健所課長等連絡会議 ・精神保健福祉クリニック(隔月第2水曜日) ・受理会議(精神・難病)(毎月1回(火曜日)) |
| 随時 | | ・予算決算会計業務 ・庁舎管理業務 ・保健医療資格免許受付・交付業務 ・精神保健福祉手帳交付業務 ・自立支援医療受給者証(精神通院)交付業務 ・肝炎医療費公費負担申請受付事務 ・指定難病等の医療給付に係る償還払い業務 | ・事例検討会(精神・難病) ・普及啓発(精神) ・訪問指導(診療)事業 ・指定難病・小児慢性特定疾病医療申請受付事務 |

| 月 | センター | 総務企画担当 | 保健衛生課 |
|----|---|---|---|
| 4 | ○保健福祉部出先機関長会議(10日) | ○県民相談業務担当者会議(3日) | |
| 5 | | ○地区青少年育成連絡協議会担当者会議(19日) ・南那須地区青少年育成連絡協議会総会、研修会(28日) | ・看護学生実習受け入れ(26・27日) |
| 6 | | ○青少年育成市町村民会議等全体連携会議 | ・看護学生実習受け入れ(16・17日) |
| 7 | ○健康福祉センター所長会議(1日) ・南那須地区公衆衛生協会総会(書面開催) | | ・難病医療生活相談及び更新申請受付 ・看護学生実習受け入れ(7・8日) |
| 8 | | | ・難病医療生活相談及び更新申請受付 |
| 9 | ○県公衆衛生大会・学会(3日) | ・少年の主張発表南那須地区大会(10日) ○少年の主張発表県大会(26日) | ・難病医療生活相談及び更新申請受付 ○自殺予防週間(10~16日) ・看護学生実習受け入れ(28~10/1) |
| 10 | | ・南那須地区青少年育成連絡協議会立入調査実施委員会(6日) ○地区青少年育成連絡協議会担当者会議 | ・難病医療生活相談及び更新申請受付 ・支援対象者見直し検討会(難病) ・指定難病(更新)受給者証発送(下旬~随時) |
| 11 | ・大田原・矢板・南那須地区公衆衛生大会 ・庁舎消防訓練 | ・図書類等取扱業者等立入調査(12日) ・南那須地区青少年育成連絡協議会立入調査実施委員会(12日) ○青少年育成セミナー | ・難病医療生活相談及び更新申請受付 ・指定難病(更新)受給者証発送(随時) ・看護学生実習受け入れ(30~12/3) |
| 12 | ・事務局監査(15日) | | ・難病医療生活相談及び更新申請受付 ・指定難病(更新)受給者証発送(随時) |
| 1 | | | ・小児慢性特定疾病生活相談及び更新申請受付 ・看護学生実習受け入れ(25~28日) |
| 2 | ○健康福祉センター所長会議(3日) | ・南那須地区青少年育成連絡協議会理事会(19日) ○地区青少年育成連絡協議会担当者会議 | ・小児慢性特定疾病生活相談及び更新申請受付 ・精神保健福祉担当者会議 |
| 3 | | | ・小児慢性特定疾病生活相談及び更新申請受付 ・小児慢性特定疾病(更新)受給者証発送(随時) ・援助対象者見直し検討会(精神・難病・小慢) ○自殺対策強化月間 |

○は本庁、全国レベルの会議、大会等

Ⅲ 令和7(2025)年度の事業実績

1 健康福祉業務

(1) 県北健康福祉センター協議会

住民が健康に生きがいを持って安心して暮らすことや地域保健福祉対策を総合的に推進することを目的とした協議会の設置。

| 開催年月日 | 会場 | 内容 | 参加人数 |
|----------|------|--------------------------------------|------|
| R7.12.22 | 書面開催 | ①健康福祉センターの事業について ②地域・職域連携推進部会について | — |

(2) 管内市町保健・福祉主管課長等会議

管内市町との連携を強化しながら円滑な事業の推進を図ることを目的とした会議の開催。

令和7年度は開催なし

(3) 大田原地区・矢板地区・南那須地区公衆衛生大会

健康や環境問題を始め公衆衛生に対する関心を深めるため、公衆衛生大会を開催した。

| 開催年月日 | 会場 | 内容 | 参加人数 |
|----------|------------------------|-----|------|
| R7.11.10 | 栃木県庁那須庁舎 501・502会議室 | ・表彰 | 56名 |

(4) 医療従事者等の各種免許申請受付

医療従事者等の各種免許の申請受付業務を実施した。

<免許申請受付状況>

(単位:件)

| 種類 | 件数 | 種類 | 件数 |
|-------------------|----|-----------------|----|
| 看護師免許申請 | 7 | 管理栄養士免許申請 | |
| 看護師免許籍訂正・書換交付申請 | | 管理栄養士籍訂正・書換交付申請 | |
| 保健師免許申請 | | 栄養士免許申請 | 2 |
| 保健師免許籍訂正・書換交付申請 | | 栄養士免許籍訂正・書換交付申請 | 3 |
| 医師免許申請 | | 准看護師免許申請 | 2 |
| 理学療法士免許申請 | 3 | 准看護師籍訂正・書換交付申請 | |
| 診療放射線技師免許申請 | 1 | 准看護師再交付申請 | 2 |
| 臨床検査技師免許訂正・書換交付申請 | 1 | | |
| 合計 | | | 21 |

(5) 青少年の健全育成

青少年の健全な育成を図るため、栃木県青少年育成指導員や各市町の青少年指導員、(公財)とちぎ未来づくり財団等関係機関・団体と連携を密にしながら、地域ぐるみの運動を推進した。

ア 南那須地区青少年育成連絡協議会の開催状況

| 開催年月日 | 会場 | 参加人数 | 内容 |
|---------|-----------|------|---|
| R7.5.29 | 栃木県庁南那須庁舎 | 40名 | ・総会 |
| | | 33名 | ・研修会第1部 講話「青少年非行の現状と対策」 講師:那珂川警察署生活安全刑事課 生活安全係長 鶴山 佳幸 氏 ・研修会第2部 講話「ヤングケアラーの実態と支援に向けた栃木県の取り組みについて」 講師:栃木県保健福祉部こども政策課 ヤングケアラーコーディネーター 平野 恵子 氏 |
| R8.2.20 | 栃木県庁南那須庁舎 | 24名 | ・理事会 |

イ 青少年健全育成条例に基づく調査指導(有害図書等の販売に係る立入調査)

(単位:名)

| 調査員延人数 | 調査対象別実施状況(箇所) | | | | | 計 |
|--------|---------------|-----------|---------|-------|----------|----|
| | 書店等 | スーパー・コンビニ | がん具類販売店 | カラオケ店 | 携帯電話等販売店 | |
| 26 | 2 | 18 | 1 | 1 | 4 | 26 |

ウ 栃木県少年の主張発表南那須地区大会の開催(作文発表審査)

| 開催年月日 | 会 場 | 参加学校数 (発表者数) | 参加人数 | 表 彰 等 |
|---------|-------------------------|-----------------|------|--------------|
| R7.9.11 | 那須烏山市 南那須公民館 研修 室 | 5校(5名) | 129名 | 最優秀賞1名、優秀賞4名 |

(6) 保健・医療関係従事者の養成支援

保健・医療分野への従事をめざして大学、養成校等に在学する学生の実習現場として、関係機関とも連携しながら地域看護・公衆衛生看護実習指導を行った。

| 学 校 名 | 学生数 | 実 習 期 間 |
|--------------------|-----|-------------------|
| 獨協医科大学看護学部 | 3名 | R7.5.27～28(2日間) |
| | 3名 | R7.6.17～18(2日間) |
| | 3名 | R7.7.8～9(2日間) |
| 国際医療福祉大学保健医療学部看護学科 | 3名 | R7.9.29～10.2(4日間) |
| 自治医科大学看護学部 | 3名 | R7.12.1～4(4日間) |
| | 3名 | R8.1.26～29(4日間) |
| 合 計 | 18名 | |

(7) 原爆被爆者対策の推進

原子爆弾被爆者に対する援護に関する法律に基づき、被爆者の健康管理を行った。

(単位:人)

| 区分 | 既登録者数 | 増 減 | | | | 計 |
|-------|-------|-----|----|----|----|---|
| | | 新規 | 転入 | 転出 | 死亡 | |
| 令和7年度 | 1 | | | | | 1 |

(8) 在宅医療の推進

在宅医療に関する関係機関相互の連携を強化し、多職種協働による包括的かつ継続的な在宅医療の提供体制の構築を図った。

ア 多職種連携会議

| 回 | 開催年月日 | 内 容 | 参加人数 | 参 加 者 |
|---|---------|---|------|---|
| 1 | R7.5.8 | ・令和7年度事業実施計画について ・情報提供「高齢者の保健事業と介護予防等の一体的な実施事業について」 ・情報提供「定期巡回・随時対応型訪問介護看護とは」 | 28 名 | 医師・歯科医師・薬剤師・保健師・栄養士・看護師・介護支援専門員等在宅医療関係者 |
| 2 | R7.10.9 | ・令和7年度上半期事業実施報告及び下半期事業予定について ・終活ノートの校正後について ・話題提供「医療福祉相談・医療連携室の役割について」 | 21 名 | |
| 3 | R8.3.12 | ・令和7年度後期事業実施報告及び令和8年度事業計画について ・話題提供「人口減少社会における地域最適解を考える～意志ある機能純化～」 | 22 名 | |

イ 鮎みの会(多職種合同カンファレンス)

| 回 | 開催年月日 | 内 容 | 参加人数 | 参 加 者 |
|---|---------|-----------------------|------|---|
| 1 | R7.5.22 | 研修会「加齢性難聴～聞こえが衰えるとは～」 | 49 名 | 医師・歯科医師・薬剤師・保健師・看護師・介護支援専門員等在宅医療関係者、消防関係者 等 |
| 2 | R7.12.4 | 研修会「高齢者の肺炎予防について」 | 48 名 | 医師・歯科医師・薬剤師・保健師・管理栄養士・看護師・介護支援専門員等在宅医療関係者、看護実習生 等 |

2 保健衛生業務

総合的な地域保健行政のうち、精神保健福祉、難病等の対策を実施した。

(1) 精神保健福祉対策の推進

地域住民の精神的健康の保持増進、精神障害者の早期発見・早期治療に資するとともに、障害者の自立と社会復帰の促進を図るため、精神保健福祉相談指導をはじめとする各種の支援を行った。

ア 自立支援医療費(精神通院医療)受給状況 (各年度末現在) (単位:人)

| 年度 市町別 | R5 | R6 | R7 | 備 考 |
|-----------|-----|-----|-----|-----|
| 那 須 烏 山 市 | 443 | 441 | 434 | |
| 那 珂 川 町 | 259 | 252 | 250 | |
| 合 計 | 702 | 693 | 684 | |

イ 精神保健福祉手帳の交付状況 (各年度末現在) (単位:人)

| 等級・年度 市町別 | 1 級 | | | 2 級 | | | 3 級 | | | 計 | | |
|--------------|-----|-----|-----|-----|-----|-----|-----|----|----|-----|-----|-----|
| | R5 | R6 | R7 | R5 | R6 | R7 | R5 | R6 | R7 | R5 | R6 | R7 |
| 那 須 烏 山 市 | 56 | 72 | 74 | 132 | 130 | 135 | 38 | 42 | 48 | 226 | 244 | 257 |
| 那 珂 川 町 | 39 | 42 | 38 | 85 | 88 | 96 | 24 | 21 | 20 | 148 | 151 | 154 |
| 合 計 | 95 | 114 | 112 | 217 | 218 | 231 | 62 | 63 | 68 | 374 | 395 | 411 |

ウ 援助対象者への支援 (R8.3月末現在)

(ア) 把握経路 (単位:人)

| 区分 | 新規 | 継続 | 実援助者計 |
|--|----|----|-------|
| ア 援助を求めてきた者 | 13 | 4 | 17 |
| イ 次のうち、援助が必要と認められた者 | 6 | 14 | 20 |
| a 措置入院者 (緊急措置入院を含む) | 4 | 5 | 9 |
| b 精神保健指定医による法第27条に基づく診察の結果、精神障害者であると診断された者で、措置入院又は緊急措置入院とならなかった者 | | 4 | 4 |
| c 医療機関から依頼があった者 | | | |
| d 医療観察法対象者 | | 1 | 1 |
| f その他援助が必要と認められた者 | 2 | 4 | 6 |
| 合 計 | 19 | 18 | 37 |

(イ) 年齢別・性別状況 (単位:人)

| 年齢 | 就学前 | 小学生 | 中学生 | ～19 | 20～ | 30～ | 40～ | 50～ | 60～ | 65～ | 70～ | 不明 | 計 |
|----|-----|-----|-----|-----|-----|-----|-----|-----|-----|-----|-----|----|----|
| 男 | | | 1 | 1 | 4 | 5 | 3 | 3 | | 2 | 3 | | 22 |
| 女 | | | | 1 | 1 | 5 | 4 | 3 | | | 1 | | 15 |
| 計 | | | 1 | 2 | 5 | 10 | 7 | 6 | | 2 | 4 | | 37 |

(ウ) 問題内容別状況

(単位:人)

| 主訴分類 | | 人数(新規) | 主訴分類 | 人数(新規) |
|------------|----------------|--------|--------------|---------|
| 精神障害に基づくもの | | 22 (9) | 発達・発育上の問題 | 1 |
| 内訳 | 精神障害の疑い | 9 (4) | 不登校 | |
| | 精神障害への対応 | 13 (5) | 不登校以外の学校生活問題 | |
| | 精神障害のリハビリ | | 非行・反社会的行動 | |
| | 年金・手帳 | | 虐待問題 | |
| 神経症的悩み | | 10 (8) | 職場・仕事に関する悩み | |
| 内訳 | 不安・こだわり等の訴え | 3 (3) | 家庭・家族の問題 | 1 |
| | 抑うつ・落ち込みの訴え | 3 (2) | 性の問題 | |
| | 生き方・性格・対人関係の悩み | 4 (3) | 認知症に関する問題 | |
| 嗜好の問題 | | 1 | その他 | 2 (2) |
| 内訳 | アルコール相談 | 1 | 合計 | 37 (19) |
| | 薬物依存 | | | |
| | 食行動 | | | |
| | ギャンブルの問題 | | | |
| | その他 | | | |

(エ) 援助の状況

a 相談による援助

(単位:件)

| 状況 | 延べ件数 | | |
|-------|------|-----|-----|
| | 本人 | その他 | 計 |
| クリニック | 3 | 2 | 5 |
| 面接 | 32 | 21 | 53 |
| 訪問 | 35 | 31 | 66 |
| 電話 | 131 | 313 | 444 |
| 合計 | 201 | 367 | 568 |

※実件数:3件

b 訪問による援助

(単位:件)

| 訪問先 | 延べ件数 |
|-------|------|
| 自宅 | 36 |
| 関係機関 | 30 |
| 職場・学校 | 1 |
| その他 | |
| 合計 | 67 |

(オ) 会議の開催状況

a 受理会議

| 回数 | 事例数(実人数) | 検討内容内訳 | | | |
|-----|----------|--------|----------|-------|------|
| | | 継続援助 | 施設・他機関紹介 | 相談時対応 | 今回のみ |
| 10回 | 22件 | 8件 | | 14件 | |

b 事例検討会

10回実施、延べ120名の参加。

参加者は本人、家族、主治医、病院ケースワーカー、市町、相談支援専門員、訪問看護師、学校関係者等。

c 精神障害者援助対象者見直し検討会

| 回 | 開催年月日 | 内容 | 事例数 | 参加者 | |
|----|--------|------------------------|-----|-----|-------------------|
| | | | | 人数 | 内訳 |
| 1 | R8.3.6 | 援助対象者の見直し及び次年度の援助方針の検討 | 34件 | 4名 | 烏山健康福祉センター保健衛生課職員 |
| 合計 | | | 34件 | 4名 | |

エ 精神障害者にも対応した地域包括ケアシステムの構築

(ア) 烏山健康福祉センター管内連絡会

| 回 | 開催年月日 | 議 題 | 参 加 者 | |
|---|----------|---|-------|---------------------------------------|
| | | | 人 数 | 内 訳 |
| 1 | R7.12.12 | 栃木県における精神障害にも対応した地域包括ケアシステム意見交換会(那須烏山市) | 11名 | 市町・相談支援事業所・烏山健康福祉センター・構築推進サポーター・障害福祉課 |
| 2 | R7.12.12 | 栃木県における精神障害にも対応した地域包括ケアシステム意見交換会(那珂川町) | 8名 | 市町・烏山健康福祉センター・構築推進サポーター・障害福祉課 |

(イ) 退院後支援
1件実施。

オ 自殺予防対策

(ア) 普及・啓発 普及啓発媒体(ポケットティッシュ)の配布

| 回 | 実施年月日 | 配付場所等 | 対象者 | 配布数 |
|---|------------|--------|--------------|-------|
| 1 | R7.9.10～16 | 管内高等学校 | 高校生、教職員 | 670 部 |
| 2 | R7.9.10～16 | 庁舎内 | 特定医療費受給者及び家族 | 100 部 |

(イ) ゲートキーパー養成

| 回 | 実施年月日 | 場所等 | 対象者 | 養成数 |
|---|-------------|-----|-----------|-----|
| 1 | R7.5月～R8.1月 | 庁舎内 | 公衆衛生看護実習生 | 18名 |

(2) 難病対策の推進

在宅難病患者が安心して療養出来る環境づくりを目的に、申請時面接や家庭訪問を行った。

ア 特定医療費支給認定

(ア) 受給件数(R8.3.31現在)

(単位:件)

| 告示番号 | 指定難病名 | 那須烏山市 | 那珂川町 | 計 | 備考 |
|------|----------------------------|-------|------|----|----|
| 1 | 球脊髄性筋萎縮症 | 1 | | 1 | |
| 2 | 筋萎縮性側索硬化症 | 3 | 2 | 5 | |
| 3 | 脊髄性筋萎縮症 | | | | |
| 4 | 原発性側索硬化症 | | | | |
| 5 | 進行性核上性麻痺 | | 3 | 3 | |
| 6 | パーキンソン病 | 23 | 21 | 44 | |
| 7 | 大脳皮質基底核変性症 | | | | |
| 8 | ハンチントン病 | | | | |
| 9 | 神経有棘赤血球症 | | | | |
| 10 | シャルコー・マリー・トゥース病 | | | | |
| 11 | 重症筋無力症 | 4 | 6 | 10 | |
| 12 | 先天性筋無力症候群 | | | | |
| 13 | 多発性硬化症/視神経脊髄炎 | 5 | 3 | 8 | |
| 14 | 慢性炎症性脱髄性多発神経炎/多巣性運動ニューロパチー | | 1 | 1 | |
| 15 | 封入体筋炎 | | | | |
| 16 | クロウ・深瀬症候群 | | | | |
| 17 | 多系統萎縮症 | 2 | 2 | 4 | |
| 18 | 脊髄小脳変性症(多系統萎縮症を除く。) | 2 | 2 | 4 | |
| 19 | ライソゾーム病 | | | | |
| 20 | 副腎白質ジストロフィー | | | | |
| 21 | ミトコンドリア病 | | | | |
| 22 | もやもや病 | | 1 | 1 | |
| 23 | プリオン病 | | | | |
| 24 | 亜急性硬化性全脳炎 | | | | |
| 25 | 進行性多巣性白質脳症 | | | | |
| 26 | HTLV-1関連脊髄症 | | | | |
| 27 | 特発性基底核石灰化症 | | | | |
| 28 | 全身性アミロイドーシス | 1 | 1 | 2 | |
| 29 | ウルリッヒ病 | | | | |
| 30 | 遠位型ミオパチー | | | | |
| 31 | ベスレムミオパチー | | | | |
| 32 | 自己食空胞性ミオパチー | | | | |
| 33 | シュワルツ・ヤンベル症候群 | | | | |
| 34 | 神経線維腫症 | 3 | 1 | 4 | |
| 35 | 天疱瘡 | | | | |
| 36 | 表皮水疱症 | | | | |
| 37 | 膿疱性乾癬(汎発型) | | | | |
| 38 | ステイーヴンス・ジョンソン症候群 | | | | |
| 39 | 中毒性表皮壊死症 | | | | |
| 40 | 高安動脈炎 | | | | |
| 41 | 巨細胞性動脈炎 | | | | |
| 42 | 結節性多発動脈炎 | 1 | 1 | 2 | |
| 43 | 顕微鏡的多発血管炎 | 2 | 3 | 5 | |
| 44 | 多発血管炎性肉芽腫症 | 1 | 1 | 2 | |
| 45 | 好酸球性多発血管炎性肉芽腫症 | | 1 | 1 | |
| 46 | 悪性関節リウマチ | | | | |
| 47 | バージャー病 | | | | |
| 48 | 原発性抗リン脂質抗体症候群 | | | | |
| 49 | 全身性エリテマトーデス | 16 | 5 | 21 | |
| 50 | 皮膚筋炎/多発性筋炎 | 5 | 6 | 11 | |
| 51 | 全身性強皮症 | 5 | 3 | 8 | |
| 52 | 混合性結合組織病 | 2 | 2 | 4 | |
| 53 | シェーグレン症候群 | 8 | 8 | 16 | |
| 54 | 成人スチル病 | 2 | 1 | 3 | |
| 55 | 再発性多発軟骨炎 | | | | |
| 56 | ベーチェット病 | 5 | 5 | 10 | |
| 57 | 特発性拡張型心筋症 | 1 | 3 | 4 | |
| 58 | 肥大型心筋症 | 1 | | 1 | |
| 59 | 拘束型心筋症 | | | | |
| 60 | 再生不良性貧血 | 1 | 1 | 2 | |
| 61 | 自己免疫性溶血性貧血 | | | | |
| 62 | 発作性夜間ヘモグロビン尿症 | | | | |
| 63 | 免疫性血小板減少症 | 2 | 2 | 4 | |
| 64 | 血栓性血小板減少性紫斑病 | | | | |
| 65 | 原発性免疫不全症候群 | | | | |
| 66 | IgA 腎症 | | 4 | 4 | |

| 告示 番号 | 指定難病名 | 那須烏山市 | 那珂川町 | 計 | 備考 |
|----------|----------------------------|-------|------|----|----|
| 67 | 多発性嚢胞腎 | 3 | 1 | 4 | |
| 68 | 黄色靱帯骨化症 | 1 | | 1 | |
| 69 | 後縦靱帯骨化症 | 11 | 6 | 17 | |
| 70 | 広範脊柱管狭窄症 | 2 | 1 | 3 | |
| 71 | 特発性大腿骨頭壊死症 | 3 | 5 | 8 | |
| 72 | 下垂体性ADH分泌異常症 | | | | |
| 73 | 下垂体性TSH分泌亢進症 | 1 | 1 | 2 | |
| 74 | 下垂体性PRL分泌亢進症 | | | | |
| 75 | クッシング病 | | | | |
| 76 | 下垂体性ゴナドトロピン分泌亢進症 | | | | |
| 77 | 下垂体性成長ホルモン分泌亢進症 | 2 | 1 | 3 | |
| 78 | 下垂体前葉機能低下症 | 5 | 1 | 6 | |
| 79 | 家族性高コレステロール血症(ホモ接合体) | 1 | | 1 | |
| 80 | 甲状腺ホルモン不応症 | | | | |
| 81 | 先天性副腎皮質酵素欠損症 | | | | |
| 82 | 先天性副腎低形成症 | | | | |
| 83 | アジソン病 | | | | |
| 84 | サルコイドーシス | 2 | 3 | 5 | |
| 85 | 特発性間質性肺炎 | 5 | 2 | 7 | |
| 86 | 肺動脈性肺高血圧症 | | | | |
| 87 | 肺静脈閉塞症/肺毛細血管腫症 | | | | |
| 88 | 慢性血栓栓性肺高血圧症 | 2 | | 2 | |
| 89 | リンパ管筋腫症 | | | | |
| 90 | 網膜色素変性症 | 4 | 2 | 6 | |
| 91 | バッド・キアリ症候群 | | | | |
| 92 | 特発性門脈圧亢進症 | | | | |
| 93 | 原発性胆汁性胆管炎 | 1 | 2 | 3 | |
| 94 | 原発性硬化性胆管炎 | 1 | | 1 | |
| 95 | 自己免疫性肝炎 | 1 | | 1 | |
| 96 | クローン病 | 14 | 10 | 24 | |
| 97 | 潰瘍性大腸炎 | 34 | 22 | 56 | |
| 98 | 好酸球性消化管疾患 | | | | |
| 99 | 慢性特発性偽性腸閉塞症 | | | | |
| 100 | 巨大膀胱短小結腸腸管蠕動不全症 | | | | |
| 101 | 腸管神経節細胞僅少症 | | | | |
| 102 | ルビンシュタイン・テイビ症候群 | | | | |
| 103 | CFC症候群 | | | | |
| 104 | コステロ症候群 | | | | |
| 105 | チャージ症候群 | | | | |
| 106 | クリオピリン関連周期熱症候群 | | | | |
| 107 | 若年性特発性関節炎 | | | | |
| 108 | TNF受容体関連周期性症候群 | | | | |
| 109 | 非典型溶血性尿毒症症候群 | | | | |
| 110 | ブラウ症候群 | | | | |
| 111 | 先天性ミオパチー | | | | |
| 112 | マリネスコ・シェーグレン症候群 | | | | |
| 113 | 筋ジストロフィー | 3 | 3 | 6 | |
| 114 | 非ジストロフィー性ミオトニー症候群 | | | | |
| 115 | 遺伝性周期性四肢麻痺 | | | | |
| 116 | アトピー性脊髄炎 | | | | |
| 117 | 脊髄空洞症 | | | | |
| 118 | 脊髄髄膜瘤 | | | | |
| 119 | アイザックス症候群 | | | | |
| 120 | 遺伝性ジストニア | | | | |
| 121 | 神経フェリチン症 | | | | |
| 122 | 脳表ヘモジデリン沈着症 | | | | |
| 123 | 禿頭と変形性脊椎症を伴う常染色体劣性白質脳症 | | | | |
| 124 | 皮質下梗塞と白質脳症を伴う常染色体優性脳動脈症 | | | | |
| 125 | 神経軸索スフェロイド形成を伴う遺伝性びまん性白質脳症 | | | | |
| 126 | ペリー症候群 | | | | |
| 127 | 前頭側頭葉変性症 | | 1 | 1 | |
| 128 | ビッカースタッフ脳幹脳炎 | | | | |
| 129 | 痙攣重積型(二相性)急性脳症 | | | | |
| 130 | 先天性無痛無汗症 | | | | |
| 131 | アレキサンダー病 | | | | |
| 132 | 先天性核上性球麻痺 | | | | |
| 133 | メビウス症候群 | | | | |
| 134 | 中隔視神経形成異常症/ドモルシア症候群 | | | | |
| 135 | アイカルディ症候群 | | | | |
| 136 | 片側巨脳症 | | | | |
| 137 | 限局性皮質異形成 | | | | |
| 138 | 神経細胞移動異常症 | | | | |

| 告示 番号 | 指定難病名 | 那須烏山市 | 那珂川町 | 計 | 備考 |
|----------|-----------------------|-------|------|---|----|
| 139 | 先天性大脳白質形成不全症 | | | | |
| 140 | ドラベ症候群 | | | | |
| 141 | 海馬硬化を伴う内側側頭葉てんかん | | | | |
| 142 | ミオクロニー欠伸てんかん | | | | |
| 143 | ミオクロニー脱力発作を伴うてんかん | | | | |
| 144 | レノックス・ガストー症候群 | | 1 | 1 | |
| 145 | ウエスト症候群 | | 1 | 1 | |
| 146 | 大田原症候群 | | | | |
| 147 | 早期ミオクロニー脳症 | | | | |
| 148 | 遊走性焦点発作を伴う乳児てんかん | | | | |
| 149 | 片側痙攣・片麻痺・てんかん症候群 | | | | |
| 150 | 環状20番染色体症候群 | | | | |
| 151 | ラスムッセン脳炎 | | | | |
| 152 | PCDH19関連症候群 | | | | |
| 153 | 難治頻回部分発作重積型急性脳炎 | | | | |
| 154 | 徐波睡眠期持続性棘徐波を示すてんかん性脳症 | | | | |
| 155 | ランドウ・クレフナー症候群 | | | | |
| 156 | レット症候群 | | | | |
| 157 | スタージ・ウェーバー症候群 | | | | |
| 158 | 結節性硬化症 | 3 | 1 | 4 | |
| 159 | 色素性乾皮症 | | | | |
| 160 | 先天性魚鱗癬 | | | | |
| 162 | 類天疱瘡(後天性表皮水疱症を含む。) | 1 | | 1 | |
| 163 | 特発性後天性全身性無汗症 | | | | |
| 164 | 眼皮膚白皮症 | | | | |
| 165 | 肥厚性皮膚骨膜症 | | | | |
| 166 | 弾性線維性仮性黄色腫 | | | | |
| 167 | マルファン症候群 | | | | |
| 168 | エーラス・ダンロス症候群 | | | | |
| 169 | メンケス病 | | | | |
| 170 | オクシピタル・ホーン症候群 | | | | |
| 171 | ウィルソン病 | | | | |
| 172 | 低ホスファターゼ症 | | | | |
| 173 | VATER症候群 | | | | |
| 174 | 那須・ハコラ病 | | | | |
| 175 | ウィーバー症候群 | | | | |
| 176 | コフィン・ローリー症候群 | | | | |
| 177 | ジュベール症候群関連疾患 | | | | |
| 178 | モワット・ウィルソン症候群 | | | | |
| 179 | ウィリアムズ症候群 | | | | |
| 180 | ATR-X症候群 | | | | |
| 181 | クルーゾン症候群 | | | | |
| 182 | アペール症候群 | | | | |
| 183 | ファイファー症候群 | | | | |
| 184 | アントレー・ピクスラー症候群 | | | | |
| 185 | コフィン・シリス症候群 | | | | |
| 186 | ロスムンド・トムソン症候群 | | | | |
| 187 | 歌舞伎症候群 | | | | |
| 188 | 多脾症候群 | | | | |
| 189 | 無脾症候群 | | | | |
| 190 | 鰓耳腎症候群 | | | | |
| 191 | ウェルナー症候群 | | | | |
| 192 | コケイン症候群 | | | | |
| 193 | ブラダー・ウィリ症候群 | | | | |
| 194 | ソトス症候群 | | | | |
| 195 | ヌーナン症候群 | | | | |
| 196 | ヤング・シンプソン症候群 | | | | |
| 197 | 1p36欠失症候群 | | | | |
| 198 | 4p欠失症候群 | | | | |
| 199 | 5p欠失症候群 | | | | |
| 200 | 第14番染色体父親性ダイソミー症候群 | | | | |
| 201 | アンジェルマン症候群 | | | | |
| 202 | スミス・マギニス症候群 | | | | |
| 203 | 22q11.2欠失症候群 | | | | |
| 204 | エマヌエル症候群 | | | | |
| 205 | 脆弱X症候群関連疾患 | | | | |
| 206 | 脆弱X症候群 | | | | |
| 207 | 総動脈幹遺残症 | | | | |
| 208 | 修正大血管転位症 | | | | |
| 209 | 完全大血管転位症 | 1 | | 1 | |
| 210 | 単心室症 | | | | |
| 211 | 左心低形成症候群 | | | | |

| 告示 番号 | 指定難病名 | 那須烏山市 | 那珂川町 | 計 | 備考 |
|----------|------------------------------|-------|------|---|----|
| 212 | 三尖弁閉鎖症 | | | | |
| 213 | 心室中隔欠損を伴わない肺動脈閉鎖症 | | | | |
| 214 | 心室中隔欠損を伴う肺動脈閉鎖症 | | | | |
| 215 | ファロー四徴症 | | | | |
| 216 | 両大血管右室起始症 | | | | |
| 217 | エプスタイン病 | | | | |
| 218 | アルポート症候群 | | | | |
| 219 | ギャロウェイ・モフト症候群 | | | | |
| 220 | 急速進行性糸球体腎炎 | 2 | | 2 | |
| 221 | 抗糸球体基底膜腎炎 | | | | |
| 222 | 一次性ネフローゼ症候群 | 2 | 3 | 5 | |
| 223 | 一次性膜性増殖性糸球体腎炎 | | | | |
| 224 | 紫斑病性腎炎 | | | | |
| 225 | 先天性腎性尿崩症 | | | | |
| 226 | 間質性膀胱炎(ハンナ型) | | | | |
| 227 | オスラー病 | 1 | | 1 | |
| 228 | 閉塞性細気管支炎 | | | | |
| 229 | 肺胞蛋白症(自己免疫性又は先天性) | | | | |
| 230 | 肺胞低換気症候群 | 1 | | 1 | |
| 231 | α 1-アンチトリプシン欠乏症 | | | | |
| 232 | カーニー複合 | | | | |
| 233 | ウォルフラム症候群 | | | | |
| 234 | ペルオキシソーム病(副腎白質ジストロフィーを除く。) | | | | |
| 235 | 副甲状腺機能低下症 | | | | |
| 236 | 偽性副甲状腺機能低下症 | | | | |
| 237 | 副腎皮質刺激ホルモン不応症 | | | | |
| 238 | ビタミンD抵抗性くる病/骨軟化症 | | | | |
| 239 | ビタミンD依存性くる病/骨軟化症 | | | | |
| 240 | フェニルケトン尿症 | | | | |
| 241 | 高チロシン血症1型 | | | | |
| 242 | 高チロシン血症2型 | | | | |
| 243 | 高チロシン血症3型 | | | | |
| 244 | メープルシロップ尿症 | | | | |
| 245 | プロピオン酸血症 | | | | |
| 246 | メチルマロン酸血症 | | | | |
| 247 | イソ吉草酸血症 | | | | |
| 248 | グルコーストランスポーター1欠損症 | | | | |
| 249 | グルタル酸血症1型 | | | | |
| 250 | グルタル酸血症2型 | | | | |
| 251 | 尿素サイクル異常症 | | | | |
| 252 | リジン尿性蛋白不耐症 | | | | |
| 253 | 先天性葉酸吸収不全 | | | | |
| 254 | ポルフィリン症 | | | | |
| 255 | 複合カルボキシラーゼ欠損症 | | | | |
| 256 | 筋型糖原病 | | | | |
| 257 | 肝型糖原病 | | | | |
| 258 | ガラクトース-1-リン酸ウリジルトランスフェラーゼ欠損症 | | | | |
| 259 | レシチンコレステロールアシルトランスフェラーゼ欠損症 | | | | |
| 260 | シトステロール血症 | | | | |
| 261 | タンジール病 | | | | |
| 262 | 原発性高カイロミクロン血症 | 1 | | 1 | |
| 263 | 脳腱黄色腫症 | | | | |
| 264 | 無 β リポタンパク血症 | | | | |
| 265 | 脂肪萎縮症 | | | | |
| 266 | 家族性地中海熱 | 1 | | 1 | |
| 267 | 高IgD症候群 | | | | |
| 268 | 中條・西村症候群 | | | | |
| 269 | 化膿性無菌性関節炎・壊疽性膿皮症・アクネ症候群 | | | | |
| 270 | 慢性再発性多発性骨髄炎 | | | | |
| 271 | 強直性脊椎炎 | | | | |
| 272 | 進行性骨化性線維異形成症 | | | | |
| 273 | 肋骨異常を伴う先天性側弯症 | | | | |
| 274 | 骨形成不全症 | | | | |
| 275 | タナトフォリック骨異形成症 | | | | |
| 276 | 軟骨無形成症 | | | | |
| 277 | リンパ管腫症/ゴーハム病 | | | | |
| 278 | 巨大リンパ管奇形(頸部顔面病変) | | | | |
| 279 | 巨大静脈奇形(頸部口腔咽頭びまん性病変) | | | | |
| 280 | 巨大動静脈奇形(頸部顔面又は四肢病変) | | | | |
| 281 | クリッペル・トレノネー・ウェーバー症候群 | | | | |
| 282 | 先天性赤血球形成異常性貧血 | | | | |
| 283 | 後天性赤芽球癆 | | | | |

| 告示 番号 | 指定難病名 | 那須烏山市 | 那珂川町 | 計 | 備考 |
|----------|-------------------------------|-------|------|-----|----|
| 284 | ダイヤモンド・ブラックファン貧血 | | | | |
| 285 | ファンconi貧血 | | | | |
| 286 | 遺伝性鉄芽球性貧血 | | | | |
| 287 | エプスタイン症候群 | | | | |
| 288 | 自己免疫性後天性凝固因子欠乏症 | | | | |
| 289 | クローンカイト・カナダ症候群 | | | | |
| 290 | 非特異性多発性小腸潰瘍症 | | | | |
| 291 | ヒルシュスプルング病(全結腸型又は小腸型) | | | | |
| 292 | 総排泄腔外反症 | | | | |
| 293 | 総排泄腔遺残 | | | | |
| 294 | 先天性横隔膜ヘルニア | | | | |
| 295 | 乳幼児肝巨大血管腫 | | | | |
| 296 | 胆道閉鎖症 | 1 | | 1 | |
| 297 | アラジール症候群 | | | | |
| 298 | 遺伝性膵炎 | | | | |
| 299 | 嚢胞性線維症 | | | | |
| 300 | IgG4関連疾患 | | | | |
| 301 | 黄斑ジストロフィー | | | | |
| 302 | レーベル遺伝性視神経症 | | | | |
| 303 | アッシュャー症候群 | | | | |
| 304 | 若年発症型両側性感音難聴 | | | | |
| 305 | 遅発性内リンパ水腫 | | | | |
| 306 | 好酸球性副鼻腔炎 | 8 | 4 | 12 | |
| 307 | カナバン病 | | | | |
| 308 | 進行性白質脳症 | | | | |
| 309 | 進行性ミオクローヌスてんかん | | | | |
| 310 | 先天異常症候群 | | | | |
| 311 | 先天性三尖弁狭窄症 | | | | |
| 312 | 先天性僧帽弁狭窄症 | | | | |
| 313 | 先天性肺静脈狭窄症 | | | | |
| 314 | 左肺動脈右肺動脈起始症 | | | | |
| 315 | ネイルパテラ症候群(爪膝蓋骨症候群)/LMX1B関連腎症 | | | | |
| 316 | カルニチン回路異常症 | | | | |
| 317 | 三頭酵素欠損症 | | | | |
| 318 | シトリン欠損症 | | | | |
| 319 | セピアプテリン還元酵素(SR)欠損症 | | | | |
| 320 | 先天性グリコシルホスファチジルイノシトール(GPI)欠損症 | | | | |
| 321 | 非ケトーシス型高グリシン血症 | | | | |
| 322 | β-ケトチオラーゼ欠損症 | | | | |
| 323 | 芳香族L-アミノ酸脱炭酸酵素欠損症 | | | | |
| 324 | メチルグルタコン酸尿症 | | | | |
| 325 | 遺伝性自己炎症疾患 | | | | |
| 326 | 大理石骨病 | | | | |
| 327 | 特発性血栓症(遺伝性血栓性素因によるものに限る。) | | | | |
| 328 | 前眼部形成異常 | | | | |
| 329 | 無虹彩症 | | | | |
| 330 | 先天性気管狭窄症/先天性声門下狭窄症 | | | | |
| 331 | 特発性多中心性キャッスルマン病 | 1 | | 1 | |
| 332 | 膠様滴状角膜ジストロフィー | | | | |
| 333 | ハッチンソン・ギルフォード症候群 | | | | |
| 334 | 脳クレアチン欠乏症候群 | | | | |
| 335 | ネフロン癆 | | | | |
| 336 | 家族性低βリポタンパク血症1(ホモ接合体) | | | | |
| 337 | ホモシスチン尿症 | | | | |
| 338 | 進行性家族性肝内胆汁うっ滞症 | | | | |
| 339 | MECP2重複症候群 | | | | |
| 340 | 線毛機能不全症候群(カルタゲナー症候群を含む。) | | | | |
| 341 | TRPV4異常症 | | | | |
| 342 | LMNB1 関連大脳白質脳症 | | | | |
| 343 | PURA 関連神経発達異常症 | | | | |
| 344 | 極長鎖アシル-CoA 脱水素酵素欠損症 | | | | |
| 345 | 乳児発症 STING 関連血管炎 | | | | |
| 346 | 原発性肝外門脈閉塞症 | | | | |
| 347 | 出血性線溶異常症 | | | | |
| 348 | ロウ症候群 | | | | |
| | 合計 | 215 | 160 | 375 | |

※ 受給者のみ表示
※ 複数疾病者あり

(イ) 受給件数の推移

(単位:件)

| 年度 市町別 | R3末 | R4末 | R5末 | R6末 | R7末 | 備 考 |
|-----------|-----|-----|-----|-----|-----|-----|
| 那 須 烏 山 市 | 195 | 198 | 209 | 217 | 215 | |
| 那 珂 川 町 | 143 | 156 | 162 | 153 | 160 | |
| 合 計 | 338 | 354 | 371 | 370 | 375 | |

イ 特定疾患治療研究事業
受給者なし

ウ 小児慢性特定疾病医療費支給認定

(ア) 受給件数 (R8.3.31現在)

(単位:件)

| コード | 疾 患 群 | 那須烏山市 | 那珂川町 | 計 | 備 考 |
|-----|-----------------------------------|-------|------|----|-----|
| 01 | 悪 性 新 生 物 | 4 | 2 | 6 | |
| 02 | 慢 性 腎 疾 患 | 4 | | 4 | |
| 03 | 慢 性 呼 吸 器 疾 患 | 4 | | 4 | |
| 04 | 慢 性 心 疾 患 | 2 | | 2 | |
| 05 | 内 分 泌 疾 患 | | | | |
| 06 | 膠 原 病 | 1 | | 1 | |
| 07 | 糖 尿 病 | 1 | | 1 | |
| 08 | 先 天 性 代 謝 異 常 | 2 | 1 | 3 | |
| 09 | 血 液 疾 患 | 2 | | 2 | |
| 10 | 免 疫 疾 患 | | | | |
| 11 | 神 経 ・ 筋 疾 患 | 2 | 1 | 3 | |
| 12 | 慢 性 消 化 器 疾 患 | 4 | 1 | 5 | |
| 13 | 染 色 体 又 は 遺 伝 子 に 変 化 を 伴 う 症 候 群 | 1 | | 1 | |
| 14 | 皮 膚 疾 患 | 1 | | 1 | |
| 合 計 | | 28 | 5 | 33 | |

(イ) 受給件数の推移

(単位:件)

| 年度 市町別 | R3末 | R4末 | R5末 | R6末 | R7末 | 備 考 |
|-----------|-----|-----|-----|-----|-----|-----|
| 那 須 烏 山 市 | 28 | 23 | 23 | 22 | 28 | |
| 那 珂 川 町 | 11 | 8 | 5 | 5 | 5 | |
| 合 計 | 39 | 31 | 28 | 27 | 33 | |

エ 難病患者地域支援対策推進事業及び小児慢性特定疾病児童等総合支援事業

(ア) 在宅療養支援計画策定・評価事業

a 支援対象者受理会議

(単位:件)

| 回 | 開催年月日 | 事例数 | 検討内容内訳(重複あり) | | | | |
|----|----------|-----|--------------|-------|---------------|------|-----|
| | | | 訪問 | 面接・電話 | 相談会 患者・家族会 | 今回のみ | その他 |
| 1 | R7.4.22 | 1 | | 1 | | | |
| 2 | R7.5.27 | 1 | 1 | 1 | | | |
| 3 | R7.6.18 | 2 | 2 | 2 | | | |
| 4 | R7.7.8 | 1 | | 1 | | | |
| 5 | R7.8.20 | 2 | 1 | 2 | | | |
| 6 | R7.9.30 | 1 | | 1 | | | |
| 7 | R7.10.21 | 2 | 1 | 2 | | | |
| 8 | R7.12.3 | 1 | 1 | 1 | | | |
| 9 | R8.1.27 | 2 | | 2 | | | |
| 10 | R8.3.10 | 1 | | 1 | | | |
| 合計 | | 14 | 6 | 14 | | | |

※指定難病・小児慢性特定疾病併せて計上

b 事例検討会

| 回 | 開催年月日 | 内 容 | 参 加 者 | |
|----|----------|------------------------------|-------|-----------------------------|
| | | | 人 数 | 内 訳 |
| 1 | R7.6.27 | 指定難病患者(ALS)の支援方針の検討会議 | 6名 | 所内職員・ 市町・医療機関・ 福祉関係 等 |
| 2 | R7.9.12 | 小慢患児(異染性白質ジストロフィー)の支援方針の検討会議 | 10名 | |
| 3 | R7.10.30 | 指定難病患者(ALS)の支援方針の検討会議 | 13名 | |
| 4 | R7.11.13 | 小慢患児(気管狭窄)の支援方針の検討会議 | 7名 | |
| 5 | R7.11.20 | 難病支援対象者の支援方針の検討(中間見直し検討会) | 4名 | |
| 6 | R7.11.29 | 指定難病患者(筋ジストロフィー)の支援方針の検討会議 | 10名 | |
| 7 | R7.12.18 | 指定難病患者(ALS)の支援方針の検討会議 | 5名 | |
| 8 | R8.3.3 | 難病支援対象者の支援方針の検討(年度末見直し検討会) | 4名 | |
| 9 | R8.3.3 | 小慢支援対象者の支援方針の検討(年度末見直し検討会) | 4名 | |
| 10 | R8.3.25 | 小慢患児(異染性白質ジストロフィー)の支援方針の検討会議 | 10名 | |
| 合計 | | | 73名 | |

※指定難病・小児慢性特定疾病併せて計上

(イ) 個別相談事業 (R8年3月末現在)

a 保健師による訪問指導

(a) 指定難病

(単位:人)

| 疾患名 | 区分 | 受給者数 | 訪問実人数 | 訪問延べ人数 |
|---------------|----|------|-------|--------|
| 多発性硬化症 | | 8 | | |
| 筋萎縮性側索硬化症 | | 5 | 6 | 54 |
| 進行性核上性麻痺 | | 3 | | |
| 筋ジストロフィー | | 6 | 3 | 10 |
| 脊髄小脳変性症 | | 4 | 1 | 4 |
| パーキンソン病 | | 44 | | |
| ハンチントン病 | | | | |
| 多系統萎縮症 | | 4 | 3 | 8 |
| 脊髄性筋萎縮症 | | 1 | | |
| 球脊髄性筋萎縮症 | | 1 | | |
| 慢性炎症性脱髄性多発神経炎 | | 1 | | |
| その他必要と認める疾患 | | | 1 | 2 |
| 合計 | | 77 | 14 | 78 |

(b) 小児慢性特定疾病

(単位:人)

| 疾患群 | 区分 | 受給者数 | 訪問実人数 | 訪問延べ人数 |
|-----------------------|----|------|-------|--------|
| 悪性新生物 | | 6 | 1 | 2 |
| 慢性腎疾患 | | 4 | | |
| 慢性呼吸器疾患 | | 4 | 2 | 12 |
| 慢性心疾患 | | 2 | | |
| 膠原病 | | 1 | | |
| 糖尿病 | | 1 | | |
| 先天性代謝異常 | | 3 | | |
| 血液疾患 | | 2 | | |
| 神経・筋疾患 | | 3 | | |
| 慢性消化器疾患 | | 5 | | |
| 染色体又は遺伝子 に変化を伴う症候群 | | 1 | 1 | 8 |
| 皮膚疾患 | | 1 | | |
| 合計 | | 33 | 4 | 22 |

b 電話・面接相談

(単位:回)

| 状況 | 面接 | 電話 | 計 |
|--------|----|-----|-----|
| 相談延べ回数 | 95 | 157 | 252 |

※指定難病・小児慢性特定疾病併せて計上

c 更新時療養生活相談

| 回 | 開催年月日 | 対象疾患 | 参加人数 (実人数) | 場所 |
|---|-------------|-------------|---------------|------------|
| 1 | R8.1.5~3.31 | 小児慢性特定疾病全疾患 | 31名 | 烏山健康福祉センター |

オ 在宅難病患者・家族支援事業 (R8.3月末現在)

(単位:件)

| 事業 | 区分 | 指定難病 | 小児慢性特定疾病 | 計 | 備考 |
|------------|----|------|----------|----|----|
| 一時入院支援事業 | | 4 | 1 | 5 | |
| 介助人派遣事業 | | 1 | | 1 | |
| 在宅レスパイト事業 | | 2 | 1 | 3 | |
| 小児慢性訪問看護事業 | | | 1 | 1 | |
| 計 | | 7 | 3 | 10 | |

(3) 肝炎対策の推進

肝炎治療に対する医療給付等の支援を行った。

ア 肝炎治療医療給付 (R8.3月末現在)

<給付状況>

(単位:件)

| 区分 | インターフェロン治療 | | | インターフェロンフリー治療 | | 核酸アナログ製剤治療 | | 計 |
|-------|------------|----|-----|---------------|-----|------------|----|----|
| | 新規 | 延長 | 2回目 | 新規 | 再治療 | 新規 | 更新 | |
| 市町別 | | | | | | | | |
| 那須烏山市 | | | | 1 | | 1 | 12 | 14 |
| 那珂川町 | | | | 2 | | | 9 | 11 |
| 合計 | | | | 3 | | 1 | 21 | 25 |

IV 沿 革

- 昭和19年10月 烏山保健所を烏山町1953番地(川俣病院跡)に開設
- 昭和22年 9月 烏山保健所を烏山町236番地に新築移転
- 昭和25年 2月 烏山保健所運営協議会を設置
- 昭和27年 5月 結核予防指定医療機関担当規程により結核医療を開始
- 昭和28年 8月 地方事務所を廃止し、南那須福祉事務所を設置
- 昭和35年 4月 総務課、保健予防課、環境衛生課の三課制となる
- 昭和36年 5月 結核対策推進成績顕著にて、(財)結核予防会総裁より感謝状を受ける
- 昭和38年 5月 烏山保健所地区保健委員会連合会が結成される
- 昭和41年 4月 精神障害者登録管理の実施及び精神障害者の通院医療給付を開始
- 昭和48年11月 烏山町中央1-6-92に新庁舎完成。昭和49年3月18日に移転
- 昭和50年 4月 各保健所に保健婦室を設置し、三課一室となる
- 昭和62年 4月 保健婦室が健康指導課になり四課制となる
- 平成 9年 4月 県8福祉事務所と県10保健所の統合再編により烏山健康福祉センターを設置
健康福祉推進担当、福祉部(地域福祉課、生活福祉課)、保健部(保健衛生課)
となる
- 平成15年 4月 組織改編により地域センターは部制が廃止され地域支援課、生活福祉課、保健
衛生課の三課制となる
- 平成18年 4月 福祉関係業務が県北健康福祉センターに移管され総務企画担当、保健衛生課
の一担当一課制となる
- 平成23年 4月 生活衛生・薬事関係業務が県北健康福祉センターに集約



那須烏山市 やまあげ祭り



那珂川町 小砂焼

栃木県烏山健康福祉センター

〒321-0621 那須烏山市中央1-6-92

電話 0287-82-2231

ファックス 0287-84-0041

E-mail: karasuyama-kfc@pref.tochigi.lg.jp