

栃木県農業協同組合要覧

令和4(2022)事業年度

令和6(2024)年2月

栃木県農政部経済流通課

目 次

I 総合農協

1	総合農協一覧	1
2	組 織	2
3	財 務	6
4	損 益	9
5	信 用 事 業	10
6	購 買 事 業	11
7	販 売 事 業	12
8	年度別合併状況	13

II その他

1	専門農協一覧	16
2	中央会・連合会	17
3	農事組合法人	18

I 総合農協

1 総合農協一覧

令和5(2023)年12月31日現在

組合名	法人番号	組合長名	住所 電話番号	規模区分 (正組合員戸数)
宇都宮	7060005000702	佐藤 俊伸	〒320-0031 宇都宮市戸祭元町3番10号 028-625-3380	大 (9,643)
上都賀	8060005003654	青木 孝雄	〒322-0044 鹿沼市鳥居跡町983番地1 0289-65-1000	大 (7,895)
はが野	9060005002738	国府田 厚志	〒321-4303 真岡市八條95番地 0285-83-7701	特大 (12,667)
下野	9060005005476	長 昌光	〒328-0053 栃木市片柳町2丁目1番44号 0282-24-1180	大 (9,864)
小山	4060005004813	渡邊 文雄	〒323-0034 小山市神鳥谷1丁目11番32号 0285-25-3155	大 (7,143)
佐野	9060005007191	金井 猛弘	〒327-0007 佐野市金吹町2351番地 0283-20-2000	大 (5,334)
足利市	9060005006284	齋藤 肇	〒326-0036 足利市弥生町20番地 0284-41-7151	中 (3,762)
塩野谷	8060005001583	荒井 秀忠	〒329-1312 さくら市櫻野1670番地2 028-681-7555	大 (7,914)
那須野	5060005003756	伊藤 順久	〒325-0017 那須塩原市黒磯6番地1 0287-62-5555	特大 (10,421)
那須南	5060005002188	中山 正樹	〒324-0513 那珂川町白久10番地 0287-96-6150	大 (5,272)

(注)

- ・ 事業休止中の新郷村及び中央養鶏は除く。
- ・ 規模区分は、正組合員戸数(令和5(2023)年2月28日現在)による分類。
特小…500戸未満、小…500～999戸、中…1,000～4,999戸、大…5,000～9,999戸、特大…10,000戸以上

2 組 織

(1) 規模別組合数の推移

正組合員戸数 \ 年度	H8	H9	H10	H11	H12	H13	H14	H15～R1	R2～3	R4～
500戸未満	2	3	1							
500～999戸	7	7	7	1	1	1	1			
1,000～4,999戸	31	24	14	6	6	3	3	1	1	1
5,000～9,999戸	3	3	3	5	5	6	6	5	6	7
10,000戸以上	1	2	3	3	3	3	3	4	3	2
計	44	39	28	15	15	13	13	10	10	10

規模別組合数

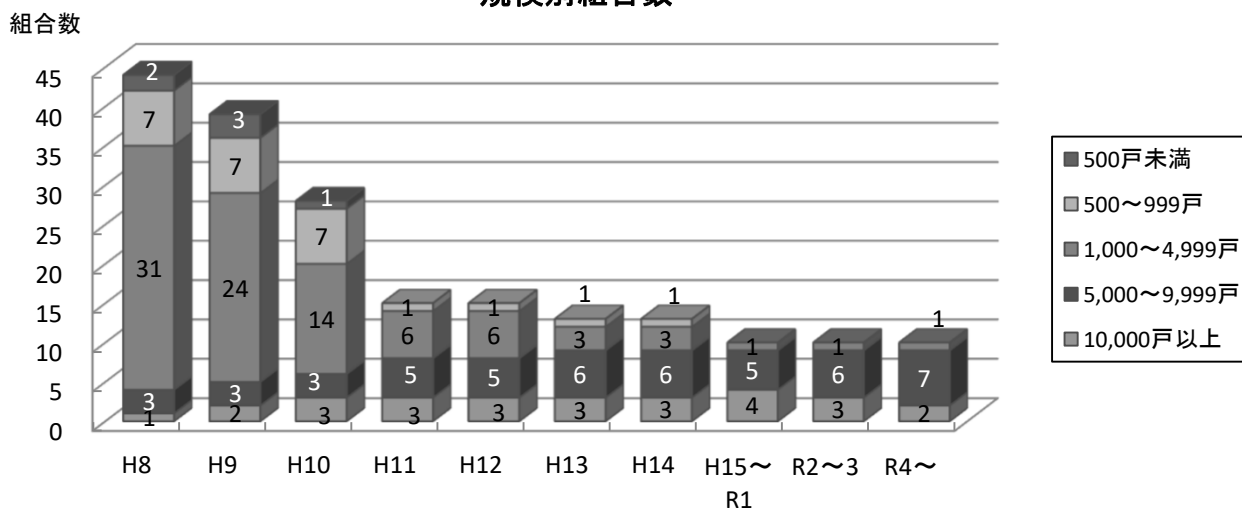

規模別構成比

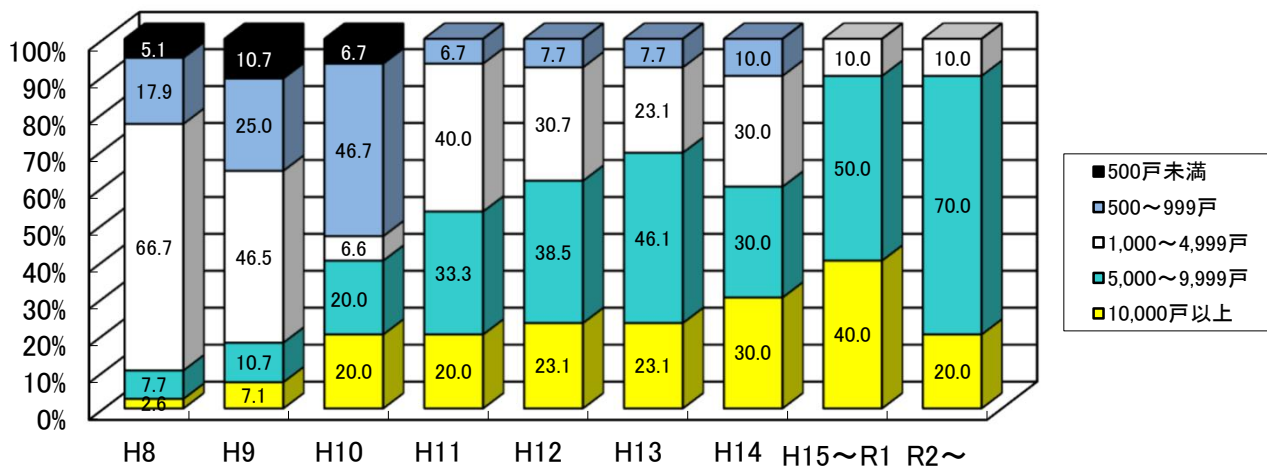

(2) 組合員数の推移

(単位:人、戸)

区分 年度	総組合員数		正組合員数		准組合員数		正組合員戸数	
	総数	一組合平均	総数	一組合平均	総数	一組合平均	総数	一組合平均
H25	172,197	17,220	108,704	10,870	63,493	6,349	90,552	9,055
H26	171,932	17,193	107,250	10,725	64,682	6,468	89,474	8,947
H27	171,535	17,154	105,640	10,564	65,895	6,590	88,338	8,834
H28	172,412	17,241	104,605	10,461	67,807	6,781	87,295	8,730
H29	174,167	17,417	103,513	10,351	70,654	7,065	86,239	8,624
H30	174,199	17,420	102,139	10,214	72,060	7,206	85,143	8,515
R1	173,132	17,313	100,606	10,061	72,526	7,253	83,805	8,381
R2	172,219	17,222	99,068	9,907	73,151	7,315	82,611	8,261
R3	171,821	17,182	97,451	9,745	74,370	7,437	81,366	8,137
R4	171,162	17,116	95,755	9,576	75,407	7,541	79,915	7,992

※組合に出資することにより組合員になれますが、農業を営む者でなければ「正組合員」になることができません。地域に住む勤労者や自営業者は「准組合員」となります。

(注) 団体組合員は含めていない。

正組合員と准組合員の割合

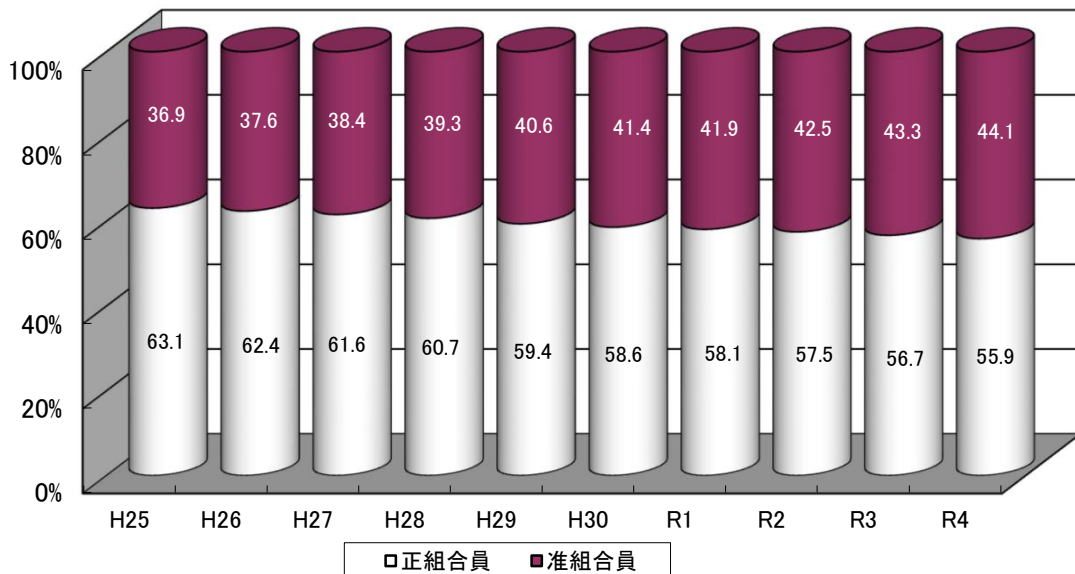

(3) 役職員数の推移

(単位:人)

区分 年度	役員数		常勤理事		非常勤理事		常勤監事	
	総数	一組合 平均	総数	一組合 平均	総数	一組合 平均	総数	一組合 平均
H25	387	38.7	40	4.0	271	27.1	10	1.0
H26	384	38.4	40	4.0	269	26.9	10	1.0
H27	387	38.7	40	4.0	271	27.1	10	1.0
H28	387	38.7	40	4.0	271	27.1	10	1.0
H29	373	37.3	40	4.0	259	25.9	10	1.0
H30	373	37.3	40	4.0	249	24.9	10	1.0
R1	360	36.0	40	4.0	249	24.9	10	1.0
R2	344	34.4	38	3.8	237	23.7	10	1.0
R3	327	32.7	40	4.0	220	22.0	10	1.0
R4	329	32.9	40	4.0	222	22.2	10	1.0

(単位:人)

区分 年度	役員数		職員数		営農指導員		その他	
	非常勤監事		総数	一組合 平均	総数	一組合 平均	総数	一組合 平均
総数	一組合 平均	総数						
H25	66	6.6	4,255	425.5	343	34.3	3,912	391.2
H26	65	6.5	4,196	419.6	356	35.6	3,840	384.0
H27	66	6.6	4,170	417.0	347	34.7	3,823	382.3
H28	66	6.6	4,248	424.8	312	31.2	3,936	393.6
H29	64	6.4	4,145	414.5	319	31.9	3,826	382.6
H30	61	6.1	4,068	406.8	298	29.8	3,770	377.0
R1	61	6.1	3,837	383.7	278	27.8	3,559	355.9
R2	59	5.9	3,751	375.1	301	30.1	3,450	345.0
R3	57	5.7	3,643	364.3	288	28.8	3,355	335.5
R4	57	5.7	3,577	357.7	271	27.1	3,306	330.6

(4) 担当業務別職員数の推移

(単位:人、%)

年度 区分	H30		R1		R2		R3		R4	
	総数	構成比	総数	構成比	総数	構成比	総数	構成比	総数	構成比
信用	1,030	25.3	930	24.2	945	25.2	914	25.1	880	24.6
共済	735	18.1	704	18.3	677	18.0	656	18.0	642	17.9
購買	652	16.0	578	15.1	554	14.8	562	15.4	549	15.3
販売	381	9.4	384	10.0	385	10.3	354	9.7	360	10.1
保管	69	1.7	67	1.7	61	1.6	60	1.6	71	2.0
加工	26	0.6	26	0.7	28	0.7	29	0.8	28	0.8
利用	197	4.8	184	4.8	190	5.1	204	5.6	209	5.8
指導	336	8.3	315	8.2	330	8.8	316	8.7	297	8.3
宅地供給	38	0.9	32	0.8	30	0.8	31	0.9	32	0.9
その他	604	14.9	617	16.2	551	14.7	517	14.2	509	14.3
合計	4,068	100	3,837	100	3,751	100	3,643	100	3,577	100

担当業務別職員の割合

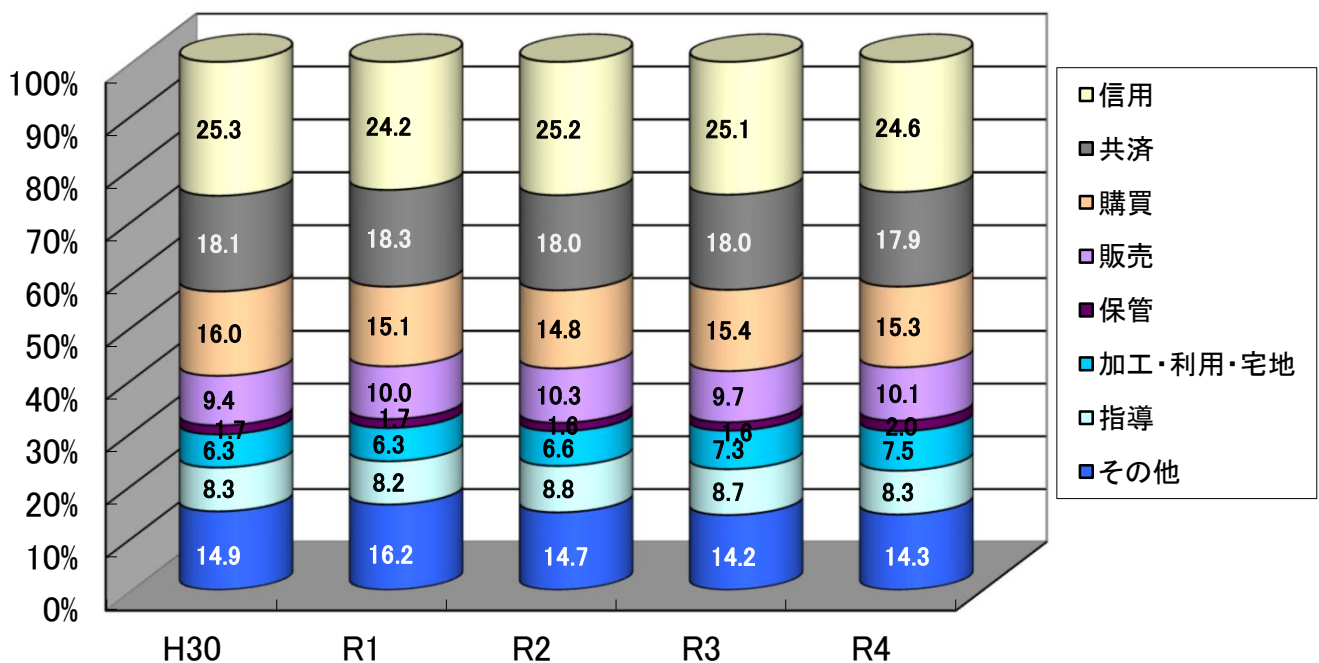

3 財 務

(1)貸借対照表

(単位:千円)

科目		年度	H30	R1	R2	R3	R4
資 産	信用事業	現金	8,608,094	8,129,112	7,697,025	7,969,658	9,171,721
		預金	1,353,648,779	1,325,536,881	1,308,847,186	1,301,062,659	1,270,628,443
		有価証券	102,113,890	118,616,163	148,575,644	159,611,252	167,051,309
		貸出金	306,701,829	303,567,703	315,679,623	330,332,908	342,766,949
		その他	9,024,600	9,269,268	8,972,328	8,191,677	8,041,669
		貸倒引当金	▲ 2,593,737	▲ 1,498,354	▲ 1,270,456	▲ 1,193,563	▲ 1,106,201
		小計	1,777,503,470	1,763,615,781	1,788,501,360	1,805,974,608	1,796,553,900
	共済事業	165,829	57,143	50,226	34,058	38,365	
	経済事業	購買・販売	14,232,195	13,955,780	11,420,928	12,703,949	13,975,484
		棚卸資産	3,486,425	3,630,936	3,558,392	2,813,863	2,987,621
		その他	1,090,993	1,078,802	977,896	937,374	1,284,903
		貸倒引当金	▲ 256,725	▲ 249,909	▲ 175,161	▲ 174,186	▲ 186,937
		小計	18,552,900	18,415,617	15,782,065	16,281,014	18,061,084
	雑資産	3,943,454	4,817,505	5,235,393	4,807,440	4,642,874	
	固定資産	42,964,827	42,472,360	42,785,327	42,733,019	43,020,509	
	外部出資	104,497,750	123,252,348	123,198,451	122,952,917	122,958,271	
	繰延税金資産	1,768,821	1,594,669	2,707,642	2,992,373	3,724,810	
	繰延資産	0	0	0	0	0	
	合計		1,949,397,083	1,954,225,449	1,978,260,496	1,995,775,453	1,988,999,838

(注)科目毎に千円未満切り捨て処理のため、計については計算上合致しない。

(単位:千円)

科目		年度	H30	R1	R2	R3	R4	
負	信用事業	貯 金	1,761,219,775	1,761,365,622	1,791,491,284	1,801,618,969	1,801,591,079	
		借 入 金	9,837,651	9,728,461	8,122,348	8,066,240	8,015,361	
		そ の 他	5,084,497	5,737,893	4,944,148	8,877,202	8,946,637	
		小 計	1,776,141,927	1,776,831,980	1,804,557,786	1,818,562,419	1,818,553,079	
	共 済 事 業		7,674,980	7,664,197	6,874,386	6,767,865	6,410,830	
	経済事業	購 買・販 売		7,866,800	7,379,315	6,743,205	7,868,069	7,656,390
		そ の 他		1,061,658	1,042,165	1,026,929	1,229,798	1,422,405
		小 計		8,928,471	8,421,492	7,770,144	9,097,880	9,078,807
	設 備 借 入 金		364,700	331,350	298,000	264,650	231,300	
	雑 負 債		2,292,290	2,554,390	2,381,976	2,604,123	2,348,689	
	諸 引 当 金		12,423,008	12,405,475	12,453,097	12,487,420	12,575,654	
	繰 延 税 金 負 債		216,800	338,246	8,191	0	0	
	計		1,808,042,194	1,808,547,148	1,834,343,606	1,849,784,377	1,849,198,377	
	純 資 産	出 資 金		28,479,419	28,721,714	28,864,430	28,899,596	28,947,039
そ の 他			106,788,174	111,257,301	110,214,713	111,658,993	105,887,158	
当期末処分剰余金			6,087,291	5,699,279	4,837,743	5,432,482	4,967,258	
うち当期剰余金			3,883,316	3,496,219	2,426,137	3,099,011	2,527,774	
計			141,354,884	145,678,294	143,916,886	145,991,071	139,801,455	
合 計		1,949,397,083	1,954,225,449	1,978,260,496	1,995,775,453	1,988,999,838		

(注)科目毎に千円未満切り捨て処理のため、計については計算上合致しない。

(2) 自己資本基準充足率の推移

(単位:千円)

年度	固定資産(一組合平均)			自己資本(一組合平均)				自己資本基準充足率 ②/①
	固定資産 (a)	外部出資 (b)	計 ①	出資金	準備金等	剰余金	計 ②	
H25	43,324,323	1,107,356	44,431,679	27,360,684	86,588,906	4,592,484	118,542,074	266.8%
H26	43,357,469	1,106,700	44,464,169	27,399,073	89,371,331	4,821,780	121,592,184	273.5%
H27	42,979,860	1,108,950	44,088,810	27,437,714	91,997,277	5,498,805	124,933,767	283.4%
H28	42,585,743	1,109,847	43,695,590	27,646,883	95,574,367	4,902,615	128,123,865	293.2%
H29	42,175,486	1,184,817	43,360,303	28,101,340	98,635,970	4,782,270	131,519,580	303.3%
H30	42,539,104	1,188,717	43,727,821	28,479,419	101,198,714	5,726,810	135,404,943	309.7%
R1	41,973,683	1,186,347	43,160,030	28,721,714	104,698,559	5,377,337	138,797,610	321.6%
R2	42,318,311	1,183,807	43,502,118	28,874,430	107,609,481	4,555,155	141,039,066	324.2%
R3	42,299,756	1,166,251	43,466,007	28,899,596	109,865,155	5,131,091	143,895,842	331.1%
R4	42,587,674	1,085,193	43,672,867	28,947,039	112,535,147	4,680,953	146,163,139	334.7%

※自己資本の充足状況を示す一つの基準として、農業協同組合法施行令第29条第1項により、自己資本の額は固定資産及び外部出資の合計額以上でなければならないとされている。

自己資本基準充足率

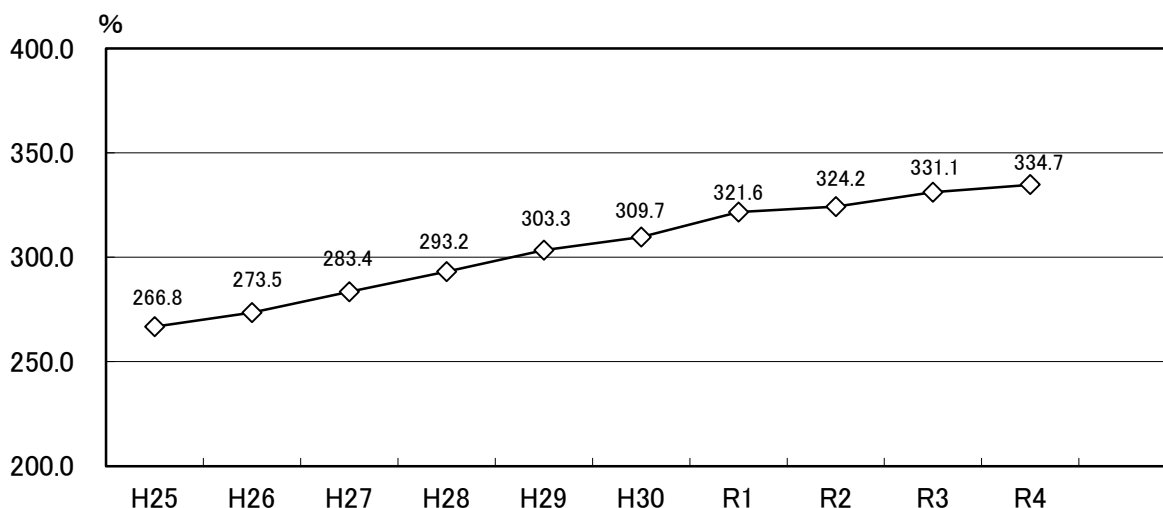

4 損 益

・損益計算書

(単位：千円)

区分		年度	H30	R1	R2	R3	R4
信 用	収 益		15,540,268	14,072,150	13,252,982	13,339,978	12,661,833
	費 用		2,127,710	881,835	1,648,032	1,699,711	1,804,901
	総利益		13,412,553	13,190,312	11,604,946	11,640,260	10,856,928
共 済	収 益		9,411,383	8,912,819	8,369,582	8,253,973	7,963,855
	費 用		566,085	511,659	456,165	477,641	447,836
	総利益		8,845,293	8,401,155	7,913,413	7,776,328	7,516,016
購 買	収 益		45,500,508	44,485,069	42,911,996	43,808,628	29,489,230
	費 用		40,379,101	39,539,341	38,012,093	38,999,222	24,782,967
	総利益		5,121,402	4,945,722	4,899,898	4,809,400	4,706,256
販 売	収 益		14,768,531	14,597,085	15,520,636	15,471,268	15,274,867
	費 用		10,669,398	10,489,149	11,329,722	11,019,194	10,611,256
	総利益		4,099,127	4,107,934	4,190,909	4,452,070	4,663,608
保 管	収 益		842,499	827,088	804,973	798,098	770,058
	費 用		313,062	302,587	249,159	235,534	242,739
	総利益		529,433	524,499	555,810	562,558	527,316
加 工	収 益		153,639	128,480	104,016	87,881	76,258
	費 用		127,975	105,862	88,955	70,876	62,463
	総利益		25,660	22,614	15,058	17,000	13,790
利 用	収 益		5,471,842	5,493,901	5,387,568	5,743,890	5,606,447
	費 用		3,347,086	3,559,117	3,307,884	3,395,699	3,613,238
	総利益		2,124,752	1,934,781	2,079,683	2,348,187	1,993,207
宅地等供給	収 益		462,209	320,495	398,063	649,952	394,058
	費 用		277,016	147,622	231,519	396,369	208,798
	総利益		185,190	172,870	166,540	253,579	185,256
その他	収 益		1,372,457	1,388,994	1,274,554	1,206,992	1,052,162
	費 用		713,901	723,959	653,884	646,524	607,140
	総利益		658,552	665,027	620,666	560,461	445,017
指 導	収 入		167,838	181,824	121,848	127,402	147,152
	支 出		745,552	693,295	577,651	525,309	543,573
	差 額		▲ 577,711	▲ 511,465	▲ 455,801	▲ 397,902	▲ 396,417
事業総利益			34,424,289	33,453,476	31,591,154	32,021,975	30,511,007
事業管理費合計			32,232,878	31,535,411	30,549,349	30,217,488	29,402,849
(うち人件費)			23,215,906	22,524,864	21,821,796	21,573,612	20,923,023
事業利益			2,191,406	1,918,061	1,041,800	1,804,480	1,108,154
事業外	収 益		2,128,190	3,057,136	2,540,959	2,709,544	2,558,306
	費 用		247,724	310,171	270,089	224,972	222,186
経常利益			4,071,870	4,665,026	3,312,669	4,289,052	3,444,273
特別	利 益		2,268,471	626,891	1,549,817	236,257	183,290
	損 失		1,450,024	1,043,038	1,720,619	598,791	425,990
税引前当期純利益			4,890,317	4,248,878	3,141,868	3,926,518	3,201,576
法人税、住民税及び事業税			837,210	828,410	706,622	851,132	695,378
法人税等調整額(控除)			169,787	▲ 75,757	9,104	▲ 23,632	▲ 21,578
当期剰余金			3,883,316	3,496,219	2,426,137	3,099,011	2,527,774

(注) 差引については、農協毎に千円未満切り捨て処理後集計しているため合致しない。

5 信用事業

・貯金、貸出金等の月末平均残高の推移

(単位：千円、%)

区分 \ 年度	H30	R1	R2	R3	R4
貯金(A)	1,696,906,779	1,740,639,404	1,768,280,749	1,788,725,339	1,797,801,867
要求払	592,038,281	623,901,987	718,433,607	770,625,221	816,369,757
定期性	1,104,868,498	1,116,737,417	1,049,847,142	1,018,100,118	981,432,110
預金(B)	1,287,594,736	1,333,819,871	1,304,486,738	1,302,047,841	1,275,415,715
系 統	1,284,930,048	1,330,942,243	1,301,671,580	1,299,226,458	1,272,679,128
系 統 外	2,664,688	2,877,628	2,815,158	2,821,383	2,736,587
貸出金(C)	303,339,574	308,520,610	310,529,023	324,492,643	338,265,532
割引手形	8,560	7,940	2,711	0	0
手形貸付金	4,978,587	4,737,004	3,433,954	3,017,250	2,185,532
証書貸付金	268,278,839	270,985,140	289,013,650	303,641,078	317,120,512
その他貸付金	30,073,588	32,790,526	18,078,708	17,834,315	18,959,488
有価証券等(D)	96,476,778	92,347,244	129,722,993	142,342,617	167,529,831
国 債	74,825,310	73,287,409	105,090,381	108,969,750	128,850,466
地 方 債	12,242,380	11,222,928	10,007,585	9,555,205	8,751,931
政府保証債	904,508	904,574	903,959	833,223	347,134
金 融 債	1,689,043	587,493	0	0	0
社 債	6,815,537	6,344,840	13,721,068	22,984,439	29,580,300
貯預率(B/A)	74.3	76.6	73.8	72.8	70.9
貯貸率(C/A)	18.4	17.7	17.6	18.1	18.8
貯証率(D/A)	5.9	5.3	7.3	8.0	9.3

(注) 貯金：農協に預けられた普通貯金・貯蓄貯金・定期積金・定期貯金
 預金：農協が他の金融機関に預けた資金

6 購買事業

・購買品供給取扱高の推移

(単位：千円)

品 目		年 度				
		H30	R1	R2	R3	R4
生産 資 材	肥 料	6,543,101	6,442,027	6,411,426	6,762,927	8,121,726
	農 薬	5,893,800	5,687,015	5,664,118	5,630,402	5,663,545
	飼 料	4,873,863	5,140,851	4,970,029	6,169,749	7,369,743
	農業機械	2,216,083	2,437,487	2,451,713	2,304,948	813,824
	自動車 (二輪車を除く)	82,900	96,679	91,304	65,645	42,815
	その他	11,952,139	11,752,770	11,548,155	11,196,495	11,343,424
	小 計	31,561,913	31,556,855	31,136,775	32,130,190	33,355,109
生 活 物 資	食 料 品	3,888,461	3,295,639	3,208,669	3,011,789	2,839,695
	衣 料 品	130,042	127,196	99,343	98,333	88,762
	耐久消費財	1,196,165	1,181,002	1,235,989	1,258,715	1,186,430
	日用保健 雑貨用品	616,507	560,468	548,762	536,073	491,340
	家庭燃料	74,105	11,916	10,063	9,550	6,587
	その他	6,499,095	6,277,545	5,325,825	5,393,702	5,840,692
	小 計	12,404,405	11,453,801	10,428,682	10,308,186	10,453,532
合 計	43,966,321	43,010,661	41,565,461	42,438,382	43,808,646	

(注) 計については、農協毎に千円未満切り捨て処理後集計しているため合致しない。

7 販売事業

・販売取扱高の推移

(単位：千円)

年度 品目	H30	R1	R2	R3	R4
米	32,896,494	34,335,976	28,223,757	27,619,424	22,780,861
麦	4,006,529	3,932,244	3,825,091	4,251,806	4,019,538
雑穀・豆類	928,387	722,754	711,455	775,682	942,521
野菜	50,322,288	47,585,397	48,749,336	49,795,241	51,028,658
果実	3,612,867	3,730,375	2,984,424	3,695,592	4,914,985
花き・花木	3,143,514	2,895,250	2,694,501	3,054,797	3,276,296
畜産物	16,411,270	16,812,944	15,445,350	16,698,791	16,487,913
うち肉用牛	13,586,290	13,623,364	12,056,230	13,253,974	12,890,170
うち肉豚	1,499,075	1,854,711	2,195,117	2,372,367	2,325,172
その他	2,050,963	2,428,846	2,317,202	2,172,651	2,252,343
合計	113,372,312	112,444,046	104,951,116	108,063,984	105,703,115

(注)科目毎に千円未満切り捨て処理のため、計については計算上合致しない場合がある。

8 年度別合併状況

(1) 年度別合併集計表

(注)年度末組合数の()内は、業務休止組合を除いた数

区分 年度	合併 件数	合併参加 組合数	合併形態		年度末 組合数	備考
			新設	吸収		
S32	1	2		1		昭和31年農業協同組合整備特別措置法施行
S33	1	2		1		
S34						
S35	1	2	1			
S36						昭和36年農業協同組合同併助成法施行
S37	1	2		1		
S38	5	18	4	1		
S39	9	31	7	2		
S40	16	69	16			
S41						
S42	1	3	1		97(94)	
S43	1	3	1		95(92)	
S44	1	2		1	94(91)	
S45～S46						
S47	2	4	1	1	92(89)	
S48						
S49	3	7		3	88(85)	
S50	4	10	2	2	82(79)	
S51	3	8	3		77(74)	
S52	2	8		2	70(68)	昭和53年1月27日 塩原町農協解散(※1)
S53	1	2		1	68(67)	昭和54年3月18日 新合村栗木内農協解散(※2)
S54	1	2	1		67(66)	
S55						
S56	1	3		1	65(64)	
S57～S62						
S63	3	9	3		59(58)	
H1	1	2	1		58(57)	
H2	1	2		1	57(56)	
H3	1	3	1		55(54)	
H4						
H5	1	2		1	54(53)	
H6	2	4		2	52(51)	
H7	3	10	2	1	45(44)	
H8	1	6	1		40(39)	
H9	3	14	2	1	29(28)	
H10	4	17	4		16(15)	
H11						
H12	1	3	1		14(13)	
H13						
H14	1	4		1	11(10)	平成15年3月1日 10農協構想完成
H15～H29	1	4		1	11(10)	
H30～R4	1	4		1	12(10)	平成30年登記簿調査により休眠組合発覚
計	76	254	52	24		

(2) 年度別合併組合一覧

年度	組合名	参加組合	合併日	合併形式	正組合員数	備考	合併後組合数
S32	鳥山町向田	向田、鳥山	32. 7. 1	吸収	674	整特法	
S33	絹	絹、絹北部	34. 1. 31	〃	755	〃	
S35	足利市西	三重、山前	35. 9. 30	新設	684	〃	
S37	市貝村	市羽地区、小貝	38. 3. 27	吸収	1,167	助成法	
S38	石橋町石橋	石橋第一、石橋中央	38. 5. 7	新設	237	〃	
	篠井振興	篠井振興、塩野室	39. 1. 7	吸収	620	〃	
	足利市	足利、毛野、北郷、名草、富田	39. 3. 2	新設	3,108	〃	
	足利市西	西、葉鹿、小俣、三和第一	〃	〃	1,728	〃	
	足利市南	久野、筑波、矢場川、御厨、梁田	〃	〃	2,252	〃	
S39	石橋町	姿、石橋	39. 6. 1	吸収	908	〃	
	都賀町	赤津、家中	〃	新設	1,362	〃	
	西方村	西方村、真名子	39.10. 1	吸収	866	〃	
	那須町	那須町、那須町南部、伊王野、芦野	39.11. 2	新設	2,865	〃	
	黒磯町	黒磯町、鍋掛、東那須野、穴沢、高林	40. 3. 1	〃	2,556	〃	
	塩那	西那須野町、狩野、塩原町葎根	〃	〃	2,123	〃	
	喜連川町	喜連川町、上江川、上江川南部	〃	〃	1,569	〃	
	藤岡町	三鴨、赤麻、部屋	〃	〃	1,546	〃	
S40	佐野市	佐野、植野、堺、犬伏、堀米、旗川、赤見	〃	〃	5,126	〃	
	鹿沼市	鹿沼、菊沢、北犬飼、北押原、南押原、南摩、加蘇、東大芦、西大芦、板荷	40. 9. 1	〃	5,306	〃	
	鳥山町	向田、境、七合	〃	〃	2,138	〃	
	栗野町	栗野、粕尾	40.12. 1	〃	718	〃	
	馬頭町	馬頭、武茂、大内、大山田、小砂	〃	〃	2,160	〃	
	小山市	大谷、間々田、生井、寒川、豊田、穂積、中	41. 3. 1	〃	5,510	〃	
	壬生町	壬生、南犬飼中央、南犬飼、稲葉第一、稲葉	〃	〃	2,589	〃	
	宇都宮市	宇都宮、平石、横川、全横川、雀宮、城山、国本、富屋、篠井	〃	〃	4,884	〃	
	今市地区	今市、落合、大沢、豊岡、篠井振興、小来川、日光	〃	〃	3,537	〃	
	黒羽町	黒羽、両郷、須賀川	〃	〃	1,460	〃	
	大平町	富山、瑞穂	〃	〃	1,283	〃	
	岩舟町	静和、小野寺第一、小野寺第二	〃	〃	1,264	〃	
	栃木市	栃木、寺尾、国府	〃	〃	2,210	〃	
	氏家町	氏家、熟田、蒲須坂	〃	〃	2,041	〃	
	河内町	古里、田原	〃	〃	1,499	〃	
上三川町	上三川、明治、本郷	〃	〃	2,850	〃		
矢板市	矢板、泉	〃	〃	1,759	〃		
S42	大田原市	大田原、野崎、佐久山	42. 4. 1	〃	2,219	〃	97(94)
S43	茂木町	茂木、茂木町須藤、茂木町逆川	44. 3. 1	〃	2,314	〃	95(92)
S44	栃木市	栃木市、栃木市大宮	44. 9. 1	吸収	3,297	〃	94(91)
S47	岩舟町	岩舟町、岩舟町岩舟	47. 9. 1	新設	1,795	〃	92(89)
	葛生町常磐	葛生町常磐、葛生町氷室	〃	吸収	818	〃	
	黒磯市	黒磯市、高林、黒磯、新堀(開拓農協)	48. 3. 1	〃	2,239	〃	
S49	大田原市	大田原市、親園、金田	49. 5. 1	〃	4,262	〃	90(87)
	藤岡町	藤岡町、部屋第一	50. 3. 1	〃	1,624	〃	88(85)
	矢板市	矢板市、片岡	〃	〃	2,657	〃	

年度	組合名	参加組合	合併日	合併形式	正組合員数	備考	合併後組合数
S50	湯津上村	湯津上村東部、湯津上村傘松、湯津上村佐良土	50. 5. 1	新設	1,064	助成法	86(83)
	塩谷町	玉生、塩谷町大宮、大宮第一	50. 9. 1	〃	1,136	〃	82(79)
	茂木町	茂木町、茂木町中川	〃	吸収	2,938	〃	
	葛生町	葛生町、葛生町常磐	〃	〃	1,365	〃	
S51	益子町	益子町、益子町七井、益子町田野	52. 3. 1	新設	2,993	〃	77(74)
	高根沢町	高根沢町、阿久津	〃	〃	2,700	〃	
	足利市	足利市、足利市南、足利市西	〃	〃	6,318	〃	
S52	宇都宮市	宇都宮市、瑞穂町、宇都宮市姿川、宇都宮市豊郷、宇都宮市清原	52. 4. 1	吸収	7,498	〃	73(70)
	栃木市	栃木市、栃木市吹上、栃木市皆川	53. 3. 1	〃	4,066	〃	70(68)
S53	佐野市	佐野市、佐野市吾妻	53. 5. 1	〃	5,338	〃	68(67)
S54	上河内村	上河内村羽黒、上河内村絹島	54. 9. 1	新設	1,536	〃	67(66)
S56	栗野町	栗野町、栗野町清洲、栗野町永野	57. 3. 1	吸収	1,468	〃	65(64)
S63	南河内町	南河内吉田、薬師寺	63. 9. 1	新設	1,463	〃	62(61)
	芳賀	祖母井、芳賀町南高、芳賀町水橋	〃	〃	2,698	〃	
	真岡市	真岡市、真岡市大内、真岡市中村、真岡市山前	元. 3. 1	〃	4,611	〃	59(58)
H1	南那須町	下江川、南那須荒川	元. 9. 1	〃	3,261	〃	58(57)
H2	藤岡中央	藤岡中央、藤岡南	3. 3. 1	吸収	2,139	〃	57(56)
H3	二宮町	二宮長沼、二宮町久下田、二宮町物部	3. 9. 1	新設	4,208	〃	55(54)
H5	黒羽町	黒羽町、那須川西	5. 9. 1	吸収	1,965	〃	54(53)
H6	小山市	小山市、小山市絹	6. 9. 1	〃	5,631	〃	52(51)
	田沼町愛村	田沼町愛村、田沼町飛駒	7. 3. 1	〃	957	〃	
H7	塩谷町	塩谷町、船生	7. 9. 1	〃	1,871	〃	45(44)
	那須野	大田原市、塩那、黒羽町、湯津上村、那須町、黒磯市	8. 3. 1	新設	14,828	〃	
	那須南	南那須町、烏山町	〃	〃	5,126	〃	
H8	はが野	真岡市、二宮町、益子町、茂木町、市貝町、芳賀	9. 3. 1	〃	18,847	〃	40(39)
H9	宇都宮	宇都宮市、上河内町、栃木河内、南河内町、上三川町	10. 3. 1	〃	13,434	〃	29(28)
	塩野谷	矢板市、塩谷町、氏家町、高根沢町、喜連川町	〃	〃	11,156	〃	
	田沼町	田沼町、田沼町三好、野上、田沼町愛村	〃	吸収	2,984	〃	
H10	上都賀	鹿沼市、日光、西方町、栗野町	11. 3. 1	新設	10,254	〃	16(15)
	小山	石橋町、国分寺、小山市、小山市小山、小山市桑、野木町	〃	〃	9,891	〃	
	下野	壬生町、大平町、都賀町、栃木市	〃	〃	10,021	〃	
	那須南	那須南、馬頭町、那須小川町	〃	〃	9,465	〃	
H12	安佐	佐野市、葛生町、田沼町	13. 3. 1	〃	9,573	〃	14(13)
H14	下野	下野、藤岡中央、岩舟、水代	15. 3. 1	吸収	14,368	〃	11(10)

○ 合併後組合数の()内は、業務休止組合を除いた数

○ 解散及び名称変更の状況

昭和53年1月27日 塩原町農協解散(※1)
 昭和54年3月18日 新合村栗木内農協解散(※2)
 昭和57年7月1日 河内町農協→栃木河内農協へ、藤岡町農協→藤岡中央農協へ名称変更
 平成4年9月1日 今市地区農協→日光農協へ名称変更
 平成6年7月1日 上河内村農協→上河内町農協へ、西方村農協→西方町農協へ名称変更(町制)
 平成18年2月1日 安佐農協→佐野農協へ名称変更

○ 整特法・・・農業協同組合整備特別措置法(昭和31年法律第44号)
 助成法・・・農業協同組合合併助成法(昭和36年法律第48号)

II その他

1 専門農協一覧

令和5(2023)年12月31日現在

組 合 名	法人番号	住 所	出資制	設立登記日
千振開拓	7060005003944	〒329-3225 那須町大字豊原丙 3987 番地	出資	S23. 6. 13
萱場開拓	7060005002491	〒321-2351 日光市塩野室町 1898 番地 5	非出資	S23. 8. 18
栃木県酪	7060005000710	〒321-0985 宇都宮市東町 76 番地	出資	S26. 7. 12
両毛酪	8060005006285	〒326-0021 足利市山川町 96 番地 7	出資	S29. 4. 1
宇都宮梨	9060005000700	〒321-0903 宇都宮市下平出町 2401 番地	出資	S35. 1. 6
栃木県開拓	4060005003757	〒325-0057 那須塩原市黒磯幸町 3 番 9 号	出資	S44. 9. 20
酪農とちぎ	1060005001318	〒321-0905 宇都宮市平出工業団地 6 番地 7	出資	H13. 8. 1
那須箒根酪	6060005009703	〒329-2801 那須塩原市関谷 1590 番地 3	出資	R2. 1. 29
大内村採草地管理		休止中		

2 中央会・連合会

(1) 中央会・連合会一覧

令和5(2023)年12月31日現在

区域	連合会等名	法人番号	会長名	住所 電話番号
県区域	栃木県農業協同組合中央会	4060005000696	菊地 秀俊	〒321-0905 宇都宮市平出工業団地9番地25 028-616-8500
県域 未 満	佐野厚生農業協同組合連合会	5060005006882	熊倉 悦司	〒327-8511 佐野市堀米町1728番地 0283-22-5222
	上都賀厚生農業協同組合連合会	9060005003562	廣田 光一	〒322-8550 鹿沼市下田町1丁目1033番地 0289-64-2161
	栃木県畜産農業協同組合連合会	7060005000693	菊池 一郎	〒329-2747 那須塩原市千本松776番地1 0287-36-0042
全国	全国農業協同組合連合会 栃木県本部	8010005002090	〔本部長〕 中村 昌文	〒321-0905 宇都宮市平出工業団地9番地25 028-616-8800
区域	全国共済農業協同組合連合会 栃木県本部	4010005002086	〔本部長〕 田村 登志郎	〒320-0027 宇都宮市埴田4丁目2番15号 028-616-1111

※栃木県畜産農業協同組合連合会は令和6(2024)年1月15日現在

(2) 合併等の推移

区域	解散等連合会名	登記年月日	合併・承継先
県区域	栃木県拓殖農業協同組合連合会	H 5.12. 2	全国共済農業協同組合と合併 全国農業協同組合連合会と合併 栃木県開拓農業協同組合に権利義務承継 酪農とちぎ農業協同組合に権利義務承継 農林中央金庫と統合
	栃木県共済農業協同組合連合会	H12. 4. 3	
	栃木県経済農業協同組合連合会	H13. 4. 2	
	栃木県開拓農業協同組合連合会	H15. 2. 3	
	栃木県酪農業協同組合連合会	H18.10. 2	
	栃木県信用農業協同組合連合会	H19.11. 1	
県区域 未 満	栃木県養蚕農業協同組合連合会	H 6. 4.13	栃木県経済農業協同組合連合会に業務移行 栃木県経済農業協同組合連合会と合併 那須高原酪農業協同組合に権利義務承継 (H13. 8. 1 酪農とちぎ農業協同組合に合併) 清算終了 (H25. 10. 10 解散認可)
	栃木県運輸農業協同組合連合会	H12. 4. 3	
	那須山麓酪農業協同組合連合会	H13. 6. 20	
	栃木県厚生農業協同組合連合会	H26. 2. 25	

3 農事組合法人

(1) 農事組合法人数

令和5(2023)年12月31日現在

地区	市町村名	畜産				野菜		普通作		その他 単一作目	複合作目	合計
		酪農	肉用牛	養豚	養鶏	露地野菜	施設野菜	稲	その他			
河内	宇都宮市										3	3
	上三川町								5			5
	小計								5		3	8
上都賀	鹿沼市											
	日光市		1	1	1	1		1	3			8
	小計		1	1	1	1		1	3			8
芳賀	真岡市	1						2	4			7
	益子町								1		1	2
	茂木町					1			2			3
	市貝町							2	1		1	4
	芳賀町							1	2			3
	小計	1				1		5	10		2	19
下都賀	栃木市		1						4		4	9
	小山市								2		1	3
	下野市							1	2		1	4
	壬生町											
	野木町								1			1
	小計		1					1	9		6	17
塩谷南那須	矢板市			1				1				2
	さくら市								3	1		4
	塩谷町											
	高根沢町											
	那須烏山市								3			3
	那珂川町										1	1
	小計			1				1	6	1	1	10
那須	大田原市							1	3			4
	那須塩原市										1	1
	那須町	1	1									2
	小計	1	1					1	3		1	7
安足	佐野市								2			2
	足利市											
	小計								2			2
合計		2	3	2	1	2		9	38	1	13	71

(2) 農事組合法人一覧

令和5(2023)年12月31日現在

番号	名称	法人番号	所在地	法人の種別	業種	設立登記年月日	地区
1	石田ファーム	1060005001854	〒329-0521 上三川町大字石田1363番地4	1号 2号	その他 普通作	H19.2.9	河内
2	みらいファームかみごう	4060005002726	〒329-0604 上三川町大字上郷2446番地	1号 2号	その他 普通作	H21.3.4	河内
3	小里	5060005007906	〒329-0604 上三川町大字上郷1486番地	1号 2号	その他 普通作	H25.4.1	河内
4	しのい夢ファーム	7060005009000	〒321-2102 宇都宮市篠井町1564番地	1号 2号	複合作目	H27.1.28	河内
5	かみかもうファーム	2060005009104	〒329-0617 上三川町大字上蒲生1154番地3	1号 2号	その他 普通作	H27.10.26	河内
6	石那田ファーム	3060005009532	〒321-2103 宇都宮市石那田町1395番地	1号 2号	複合作目	H31.1.11	河内
7	願成寺	8060005009552	〒329-0617 上三川町大字上蒲生1949番地1	1号 2号	その他 普通作	H31.3.5	河内
8	海道ファーム	4060005010043	〒321-0971 宇都宮市海道町484番地2	1号 2号	複合作目	R5.1.16	河内
9	今市養鶏センター	8060005002499	〒321-1101 日光市明神952番地1	1号 2号	その他 養鶏	S38.9.23	上都賀
10	今市ファーム	4060005002503	〒321-2343 日光市山口1061番地	1号 2号	養豚	H6.9.6	上都賀
11	彩果園	5060005002700	〒321-1262 日光市平ヶ崎848番地	1号 2号	露地野菜	H17.10.31	上都賀
12	イーストファーム小林	2060005007371	〒321-2352 日光市小林111番地	1号	稲	H22.12.21	上都賀
13	日光アグリサービス	5060005007518	〒321-2405 日光市芹沼840番地1	1号 2号	その他 普通作	H24.2.14	上都賀
14	栗山和牛改良組合	7060005009181	〒321-2715 日光市上栗山838番地7	1号 2号	肉用牛	H28.4.27	上都賀
15	アグリファーム吉池	3060005009012	〒321-2331 日光市針貝171番地	1号 2号	その他 普通作	H27.2.19	上都賀
16	豊岡ファーマーズ	9060005009411	〒321-2525 日光市小佐越338番地	1号 2号	その他 普通作	H30.1.11	上都賀
17	真岡市沖酪農協同組合	3060005002801	〒321-4505 真岡市沖107番地	1号	酪農	S39.2.13	芳賀
18	西宿當農組合	2060005003024	〒321-3426 市貝町大字赤羽763番地6	1号 2号	複合作物	H5.2.10	芳賀
19	茂木農産	8060005003225	〒321-3621 茂木町大字天子120番地	1号 2号	露地野菜	H11.12.3	芳賀
20	そばの里まぎの	9060005003273	〒321-3704 茂木町大字牧野249番地	1号 2号	その他 普通作	H17.5.2	芳賀
21	砂ヶ原西當農組合	9060005003281	〒321-4546 真岡市砂ヶ原664番地3	1号 2号	稲	H17.11.24	芳賀
22	杉山當農組合	3060005003287	〒321-3415 市貝町大字杉山484番地	1号 2号	稲	H18.7.5	芳賀
23	続谷當農組合	7060005003291	〒321-3404 市貝町大字続谷807番地	1号 2号	稲	H18.10.2	芳賀
24	小貝川當農組合	6060005003292	〒321-3405 市貝町大字大谷津52番地	1号 2号	その他 普通作	H18.11.2	芳賀
25	農村源氣はが	7060005003300	〒321-3322 芳賀町大字東水沼112番地	1号 2号	その他 普通作	H19.2.19	芳賀
26	新耕西田井	1060005003322	〒321-4301 真岡市西田井115番地	1号 2号	その他 普通作	H21.3.26	芳賀
27	ドリームファームおうめ	8060005003737	〒321-3534 茂木町大字青梅56番地	1号 2号	その他 普通作	H21.7.13	芳賀

番号	名称	法人番号	所在地	法人の種別	業種	設立登記年月日	地区
28	上山集落営農組合	4060005007477	〒321-4226 益子町大字上山691番地	1号 2号	その他 普通作	H23.10.11	芳賀
29	亀山集落営農組合	1060005007752	〒321-4363 真岡市亀山2414番地	1号 2号	その他 普通作	H24.12.21	芳賀
30	原町集落営農組合	8060005007779	〒321-4403 真岡市原町85番地	1号 2号	その他 普通作	H25.2.13	芳賀
31	島	5060005008243	〒321-4326 真岡市島812番地	1号 2号	その他 普通作	H26.2.26	芳賀
32	星宮組合	6060005009001	〒321-4216 益子町大字塙2666番地1	1号 2号	複合作目	H27.1.29	芳賀
33	米.米ファーム	2060005009376	〒321-4502 真岡市物井2877番地	1号 2号	稲	H29.9.25	芳賀
34	HAGA	1060005009492	〒321-3316 芳賀町大字与能555番地1	1号 2号	その他 普通作	H30.8.30	芳賀
35	農音	8060005009536	〒321-3311 芳賀町大字上延生925番地1	1号 2号	稲	H31.1.17	芳賀
36	栃木市鍋山牧場	4060005005547	〒328-0205 栃木市鍋山町2976番地	1号 2号	肉用牛	S49.10.26	下都賀
37	アグリテック栃木	8060005005551	〒328-0007 栃木市大塚町128番地1	1号 2号	複合作目	H7.12.12	下都賀
38	農業栃木	8060005006145	〒328-0002 栃木市惣社町824番地2	1号 2号	その他 普通作	H19.3.26	下都賀
39	石橋南部生産組合	7060005007268	〒329-0515 下野市中大領141番地1	1号 2号	その他 普通作	H22.1.25	下都賀
40	夢耕房	9060005007299	〒329-4403 栃木市大平町蔵井449番地5	1号 2号	複合作目	H22.4.1	下都賀
41	まがのしま	8060005007399	〒329-4306 栃木市岩舟町曲ヶ島183番地1	1号 2号	複合作目	H23.3.3	下都賀
42	江川・五千石	6060005007946	〒329-0432 下野市仁良川799番地3	1号 2号	稲	H25.5.14	下都賀
43	ファームわか	6060005007970	〒329-0103 野木町大字若林383番地	1号 2号	その他 普通作	H25.8.26	下都賀
44	ファームますづか	9060005008009	〒328-0113 栃木市都賀町合戦場313番地	1号 2号	その他 普通作	H25.12.18	下都賀
45	仁良川	2060005008015	〒329-0432 下野市仁良川1448番地	1号 2号	その他 普通作	H26.1.6	下都賀
46	あらい	7060005009058	〒329-4425 栃木市大平町新777番地10	1号 2号	その他 普通作	H27.6.3	下都賀
47	ファームこうつか	9060005009097	〒323-0065 小山市大字下国府塚651番地1	1号 2号	複合作目	H27.10.8	下都賀
48	カミナマイ	7060005009099	〒329-0222 小山市大字上生井1236番地1	1号 2号	その他 普通作	H27.10.15	下都賀
49	のぶしま	6060005009100	〒323-0152 小山市大字延島577番地1	1号 2号	その他 普通作	H27.10.15	下都賀
50	湧水の里かわらだ	8060005009412	〒328-0123 栃木市川原田町892番地	1号 2号	複合作目	H30.1.22	下都賀
51	おのでら	6060005009430	〒329-4314 栃木市岩舟町小野寺2071番地1	1号 2号	その他 普通作	H30.3.1	下都賀
52	ランドアグリ	9060005009535	〒323-0114 下野市絹板773番地1	1号 2号	複合作目	H31.1.17	下都賀
53	氏家町南部カーネーション組合	5060005001660	〒329-1312 さくら市氏家943番地1	1号	その他 単一作物	S53.9.5	塩谷 南那須
54	喜連川ファーム	7060005001618	〒329-2514 矢板市長井2992番地	1号 2号	養豚	H10.1.27	塩谷 南那須

番号	名称	法人番号	所在地	法人の種別	業種	設立登記年月日	地区
55	ファームあらなん	8060005003720	〒321-0517 那須烏山市東原68番地5	1号 2号	その他 普通作	H21.5.8	塩谷 南那須
56	上松山	9060005008017	〒329-1302 さくら市松山新田95番地2	1号 2号	その他 普通作	H26.1.6	塩谷 南那須
57	アグリファーム大桶	2060005009005	〒321-0602 那須烏山市大桶685番地	1号 2号	その他 普通作	H27.2.6	塩谷 南那須
58	ファームやまだ	8060005009008	〒329-2511 矢板市山田299番地3	1号 2号	稲	H27.2.13	塩谷 南那須
59	かのこ	4060005009085	〒329-1404 さくら市鹿子畑937番地	1号 2号	その他 普通作	H27.9.11	塩谷 南那須
60	ファーム興野	5060005009142	〒321-0611 那須烏山市興野469番地2	1号 2号	その他 普通作	H28.3.1	塩谷 南那須
61	アグリホープ押上	7060005009421	〒329-1334 さくら市押上3598番地	1号 2号	その他 普通作	H30.2.9	塩谷 南那須
62	アグリネオ	7060005009553	〒324-0615 那珂川町松野572番地1	1号 2号	複合作目	H31.3.7	塩谷 南那須
63	間宮牧場	8060005003935	〒329-3225 那須町大字豊原丙4946番地	1号 2号	酪農	S49.9.10	那須
64	とちぎ那須肉牛生産組合	6060005003929	〒329-3224 那須町大字豊原乙1773番地16	2号	肉用牛	H7.3.6	那須
65	グリーンリーフのざき	8060005004768	〒324-0035 大田原市薄葉2122番地1	1号 2号	その他 普通作	H18.12.4	那須
66	ふたわ	4060005007799	〒324-0403 大田原市湯津上101番地	1号 2号	その他 普通作	H25.3.25	那須
67	片田営農組合	3060005009029	〒324-0223 大田原市片田942番地	1号 2号	稲	H27.3.25	那須
68	アグリサポート大田原	3060005009227	〒324-0012 大田原市南金丸2293番地4	1号 2号	その他 普通作	H28.8.31	那須
69	とちぎファーム	5060005009613	〒329-2921 那須塩原市塩原557番地	1号 2号	複合作目	H31.4.26	那須
70	MAGIファーム	8060005007267	〒327-0513 佐野市牧町1504番地	1号 2号	その他 普通作	H21.12.3	安足
71	下牧グリーンファーム	9060005008000	〒327-0513 佐野市牧町614番地3	1号 2号	その他 普通作	H25.11.14	安足

(3) 農事組合法人数の推移

