この地図の作成に当たっては、財団法人日本デジタル道路地図協会発行の全国デジタル道路地図データベースを使用しました。（測量法第44条に基づく成果使用承認 06-037）
「地理院地図Vector（仮称）提供実験」のデータをもとに、コンサベーションGISコンソーシアムが編集・調整したデータを表示しています。

栃木県河内農業振興事務所管内土地改良区区域図

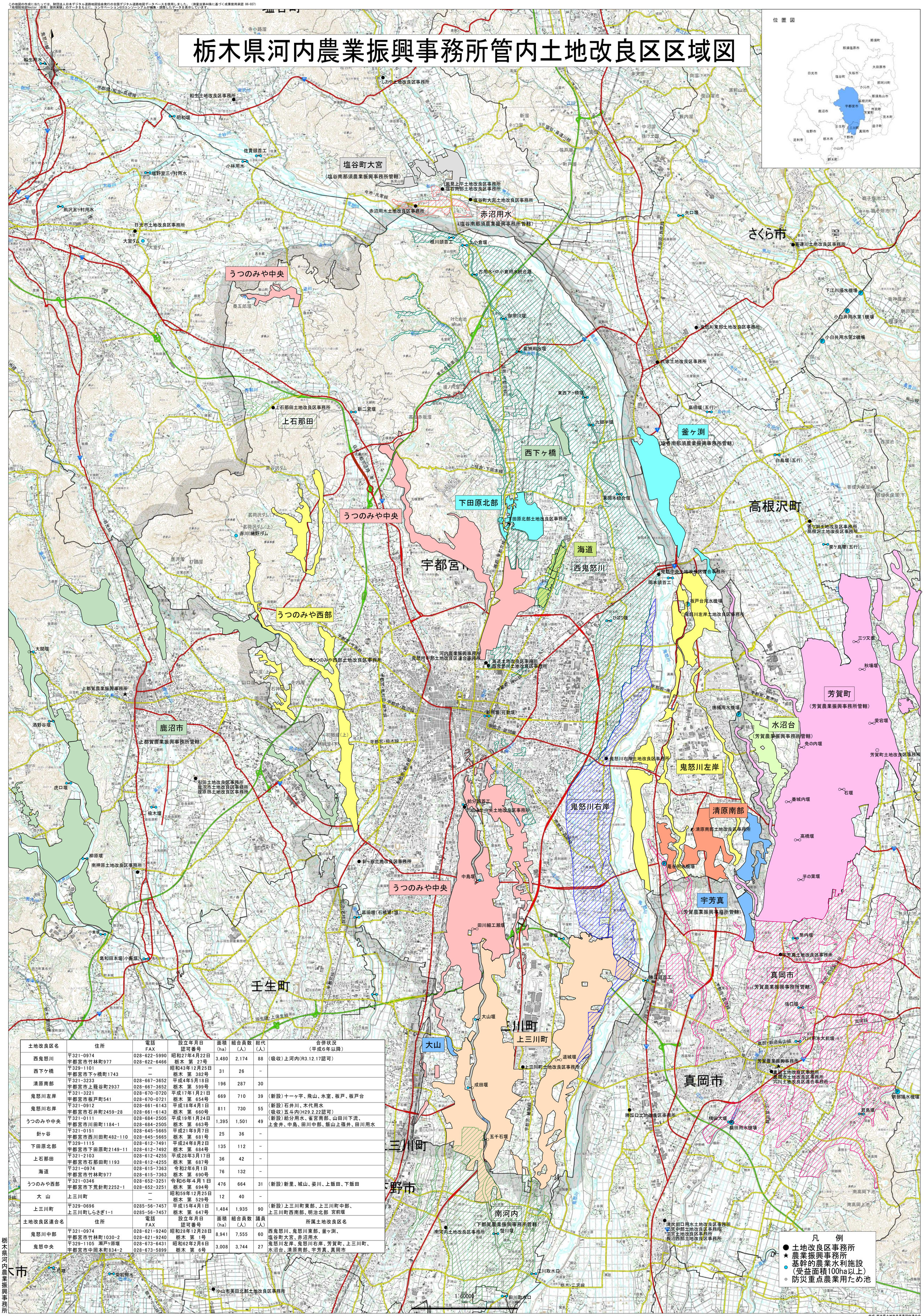

土地改良区名	住所	電話 FAX	設立年月日 認可番号	面積 (ha)	組合員数 (人)	総代 (人)	合併状況 （平成6年以降）
西鬼怒川	〒321-0974 宇都宮市竹林町977	028-622-5990 028-622-6466	昭和27年4月22日 栃木　第　27号	3,480	2,174	88	（吸収）上河内(R3.12.17認可)
西下ケ橋	〒329-1101 宇都宮市下ケ橋町1743	ー ー	昭和43年12月25日 栃木　第　382号	31	26	－	
清原南部	〒321-3233 宇都宮市上籠谷町2937	028-667-3652 028-667-3652	平成4年5月18日 栃木　第　599号	196	287	30	
鬼怒川左岸	〒321-3221 宇都宮市板戸町541	028-670-0720 028-670-0721	平成17年1月21日 栃木　第　654号	669	710	39	（新設）十一ヶ宇、飛山、氷室、板戸、板戸台
鬼怒川右岸	〒321-0912 宇都宮市石井町2459-28	028-661-6143 028-661-6143	平成18年4月1日 栃木　第　660号	811	730	55	（新設）石井川、木代用水 （吸収）五斗内(H29.2.22認可)
うつのみや中央	〒321-0111 宇都宮市川田町1184-1	028-684-2505 028-684-2505	平成19年1月24日 栃木　第　663号	1,395	1,501	49	（新設）給分用水、雀宮南部、山田川下流、 上金井、中島、田川中部、飯山上篠井、田川用水
針ヶ谷	〒321-0151 宇都宮市西川田町482-110	028-645-5665 028-645-5665	平成21年9月7日 栃木　第　681号	25	36	－	
下田原北部	〒329-1115 宇都宮市下田原町2149-11	028-612-7491 028-612-7492	平成24年8月2日 栃木　第　684号	135	112	－	
上石那田	〒321-2103 宇都宮市石那田町1193	028-612-4255 028-612-4255	平成28年3月17日 栃木　第　687号	36	42	－	
海道	〒321-0974 宇都宮市竹林町977	028-615-7363 028-615-7363	令和2年6月1日 栃木　第　690号	76	132	－	
うつのみや西部	〒321-0346 宇都宮市下荒針町2252-1	028-652-3251 028-652-3251	令和6年4月1日 栃木　第　694号	476	664	31	（新設）新里、城山、姿川、上飯田、下飯田
大　山	上三川町	ー ー	昭和59年12月25日 栃木　第　529号	12	40	－	
上三川町	〒329-0696 上三川町しらさぎ1-1	0285-56-7457 0285-56-7457	平成15年4月1日 栃木　第　647号	1,484	1,935	90	（新設）上三川町東部、上三川町中部、 上三川町西南部、明治北部　宮前堰

土地改良区連合名	住所	電話 FAX	設立年月日 認可番号	面積 (ha)	組合員数 (人)	議員 (人)	所属土地改良区名
鬼怒川中部	〒321-0974 宇都宮市竹林町1030-2	028-621-9240 028-621-9240	昭和28年12月28日 栃木　第　1号	8,941	7,555	60	西鬼怒川、鬼怒川東部、釜ヶ渕、 塩谷町大宮、赤沼用水
鬼怒中央	〒329-1105　瀬戸ヶ原堰 宇都宮市中岡本町834-2	028-673-6431 028-673-5899	昭和62年2月6日 栃木　第　6号	3,008	3,744	27	鬼怒川左岸、鬼怒川右岸、芳賀町、上三川町、 水沼台、清原南部、宇芳真、真岡市