

# 土砂災害警戒区域等の指定の公示に係る図書(その1)

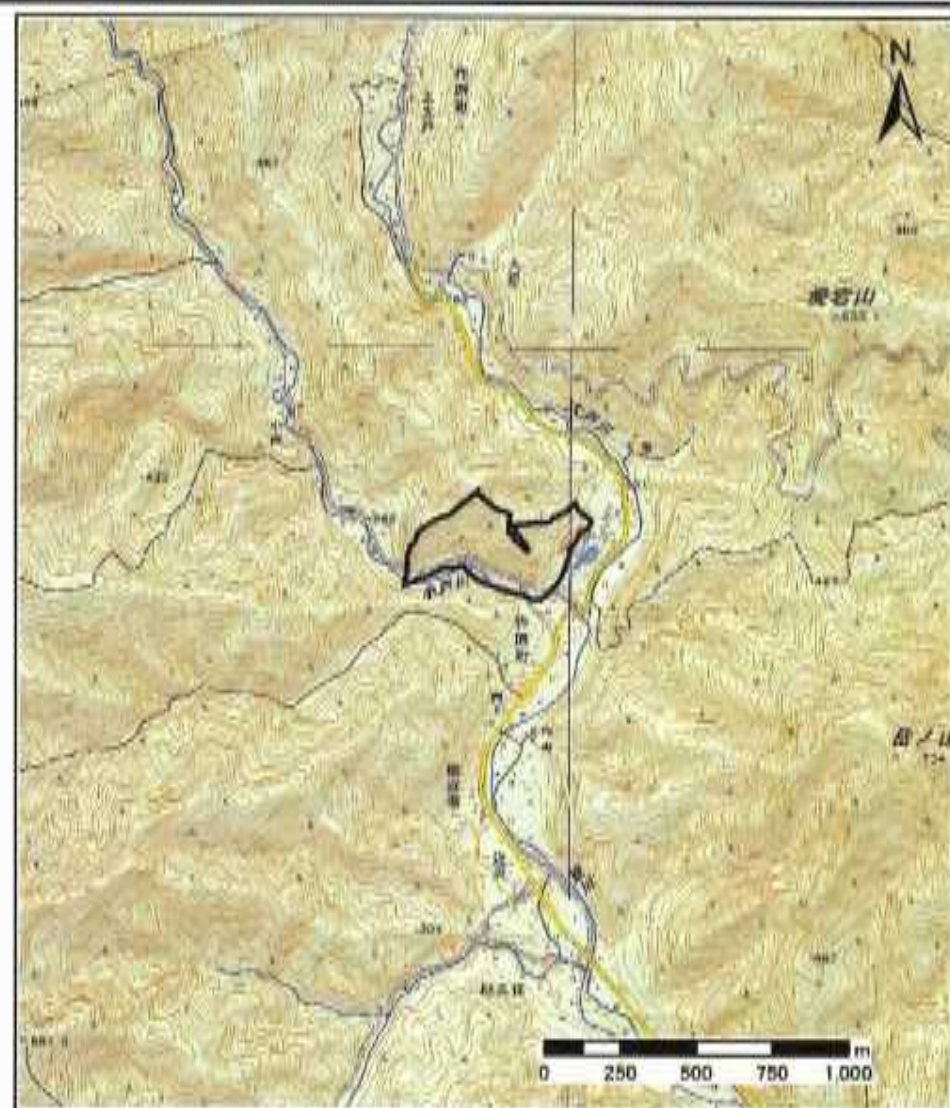

(1/200,000)



(1/25,000)

様式-1(急)

土砂災害警戒区域・土砂災害特別警戒区域  
位置図

自然現象の種類

箇所番号

箇所名

所在地

急傾斜地の崩壊

421-I-1003

下大戸 I A

栃木県佐野市作原町



土砂災害警戒区域等の指定の公示に係る図書(その2)

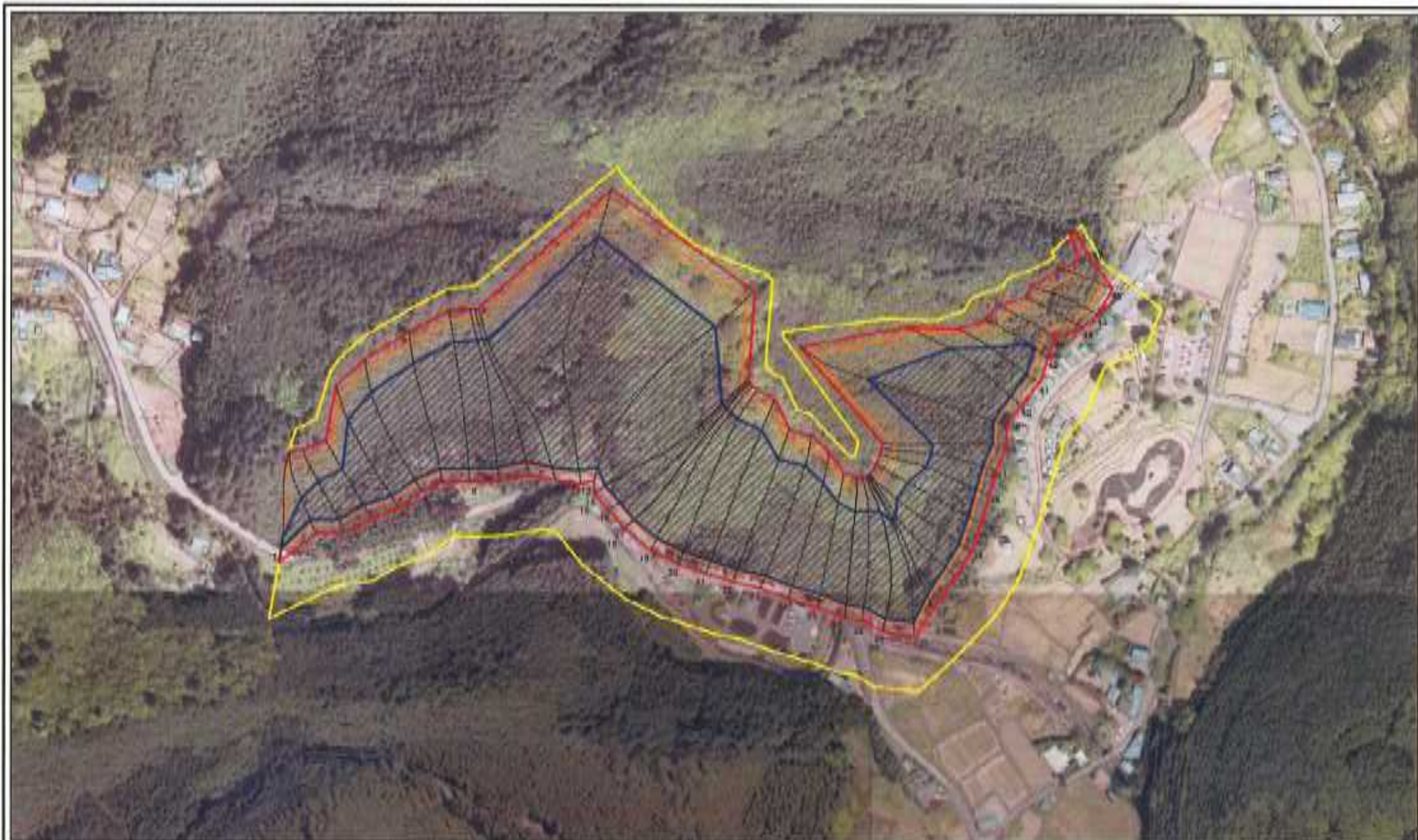

0 25 50 100  
m

图中的数字は横断測線番号を示す

|  |                          |  |         |         |                      |      |            |
|--|--------------------------|--|---------|---------|----------------------|------|------------|
| 様式-2(急)<br>土砂災害警戒区域・土砂災害特別警戒区域<br>区域図(その1) | 土砂災害防止法施行条例による土砂災害警戒区域   |  |         | 自然災害の種類 | 急傾斜地の崩壊              | 図面番号 | 421-1-1001 |
|  | 土砂災害防止法施行条例による土砂災害特別警戒区域 |  |         | 告示番号    | 昭和三十九年(昭和)第14号(昭三十九) | 適用者  | 下大戸1A      |
|  | 土砂災害防止法施行条例による土砂災害警戒区域   |  | 縮尺      | 告示年月日   | 令和13年6月18日           | 所在地  | 栃木県佐野市佐野町  |
|  | 土砂災害防止法施行条例による土砂災害特別警戒区域 |  | 1:2,500 |         |                      |      |            |

土砂災害警戒区域等の指定の公示に係る図書(その2-1)

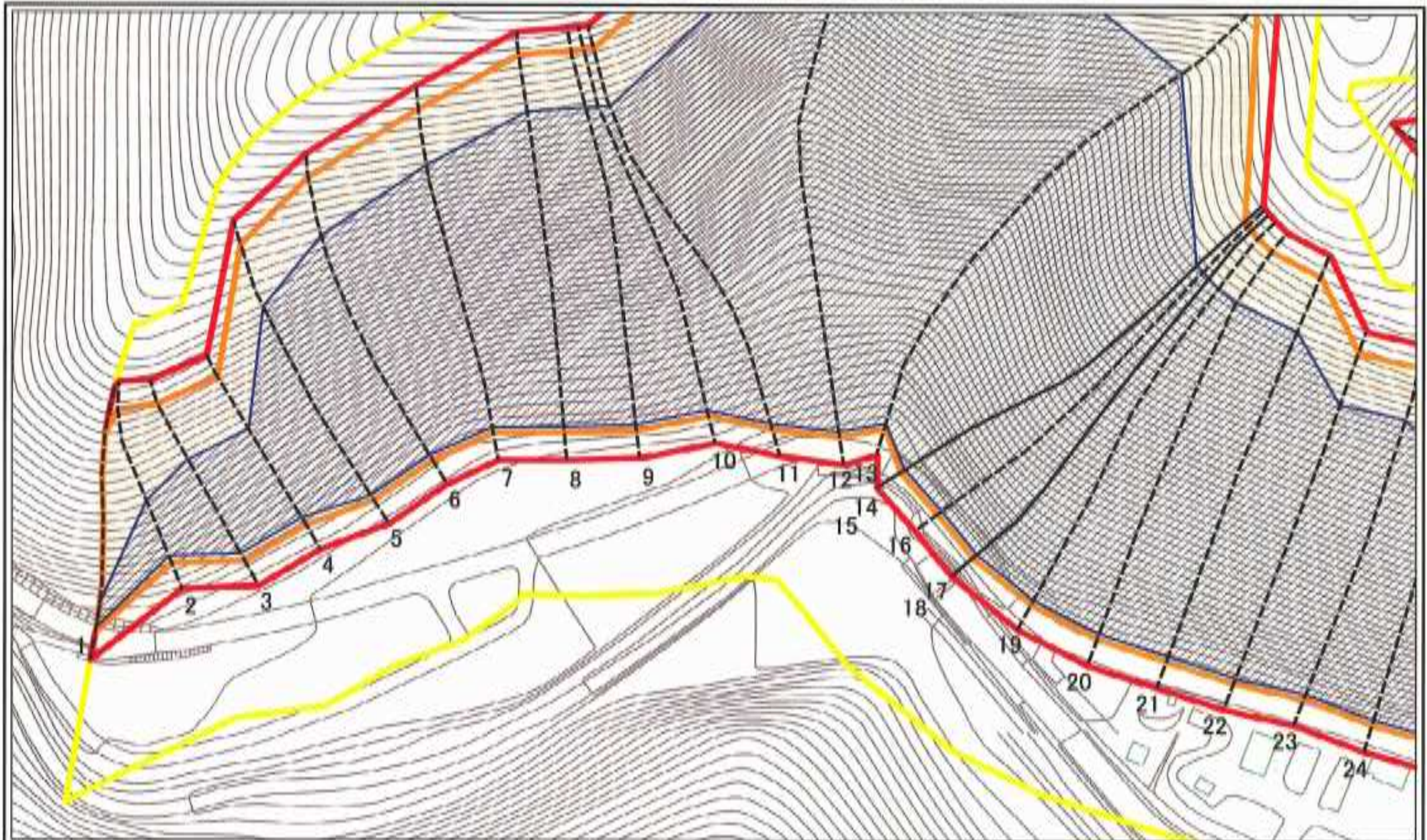

图中的数字は横断測線番号を示す

様式-2-1(急)  
土砂災害警戒区域・土砂災害特別警戒区域  
区域図(その2)

土砂災害警戒区域等指定の基準に該当する区域  
土砂災害特別警戒区域(急)に指定された区域  
土砂災害警戒区域(急)に指定された区域  
土砂災害警戒区域(急)に指定された区域  
土砂災害警戒区域(急)に指定された区域

1:1,000

自然国土地理院  
告示番号  
告示年月日

急傾斜地の崩壊  
警戒区域(急)指定  
告示番号  
告示年月日  
図面番号  
421-1-1003  
下大戸1A  
令和3年6月18日  
相模原市作原町

土砂災害警戒区域等の指定の公示に係る図書(その2-1)

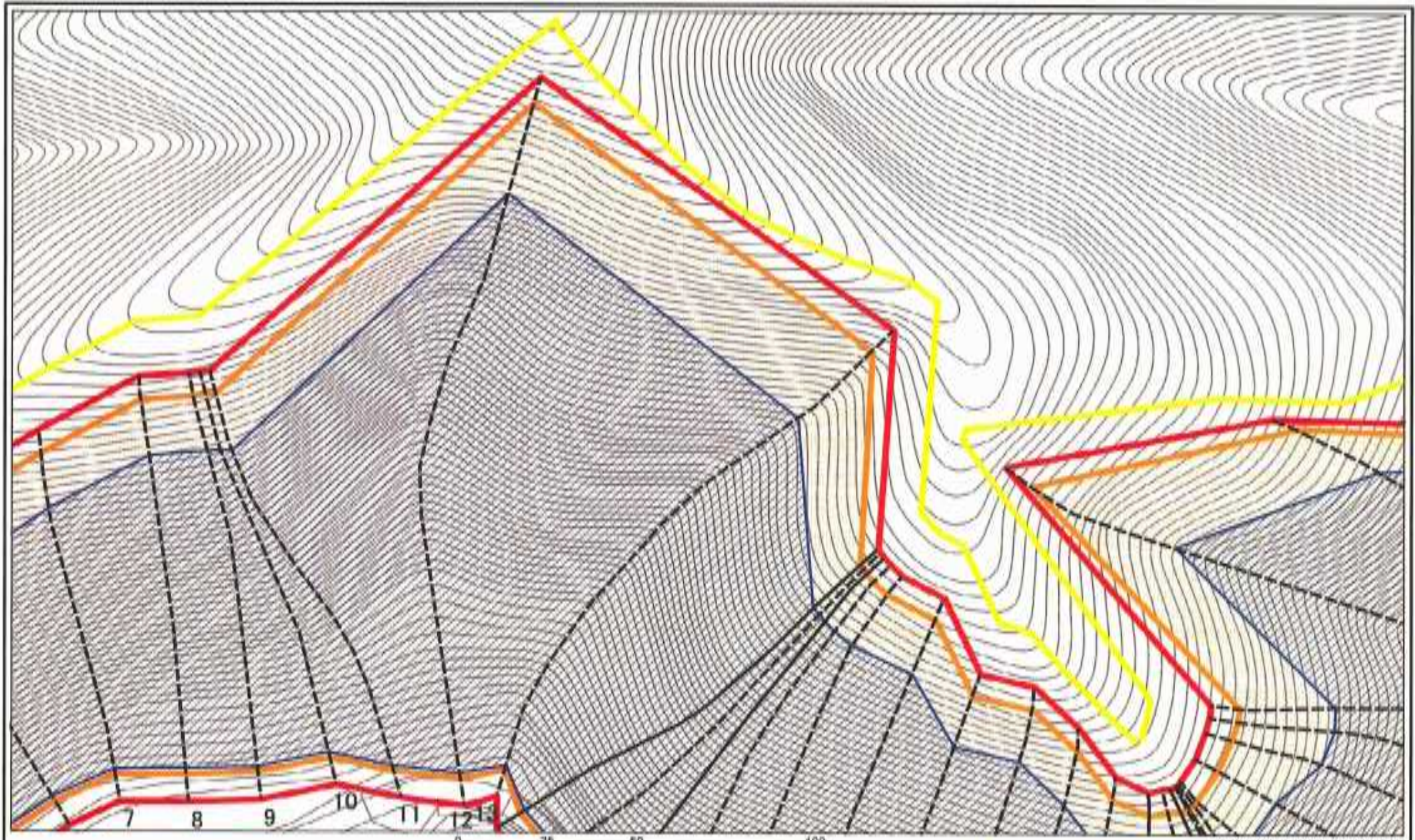

図中の数字は横断測線番号を示す

|  |  |  |                         |                                 |                         |                    |                |                |
|--|--|--|-------------------------|---------------------------------|-------------------------|--------------------|----------------|----------------|
| 様式-2-1(急)<br>土砂災害警戒区域・土砂災害特別警戒区域<br>区域図(その2) | 土砂災害防止法施行令第2条の第2項に該当する区域   | 土砂災害特別警戒区域<br>土砂災害警戒区域<br>土砂災害警戒区域外<br>土砂災害警戒区域外 | 比例尺<br>1:1,000          | 図書の種類<br>土砂災害特別警戒区域<br>土砂災害警戒区域 | 図書の番号<br>55717<br>55717 | 図書の発行<br>令和3年6月18日 | 図書の発行<br>国土交通省 | 図書の発行<br>国土交通省 |
|  | 土砂災害防止法施行令第2条の第2項に該当する区域<br>土砂災害防止法施行令第2条の第2項に該当する区域<br>土砂災害防止法施行令第2条の第2項に該当する区域<br>土砂災害防止法施行令第2条の第2項に該当する区域 | 図書の種類<br>土砂災害特別警戒区域<br>土砂災害警戒区域                  | 図書の番号<br>55717<br>55717 | 図書の発行<br>令和3年6月18日              | 図書の発行<br>国土交通省          | 図書の発行<br>国土交通省     | 図書の発行<br>国土交通省 | 図書の発行<br>国土交通省 |

土砂災害警戒区域等の指定の公示に係る図書(その2-1)

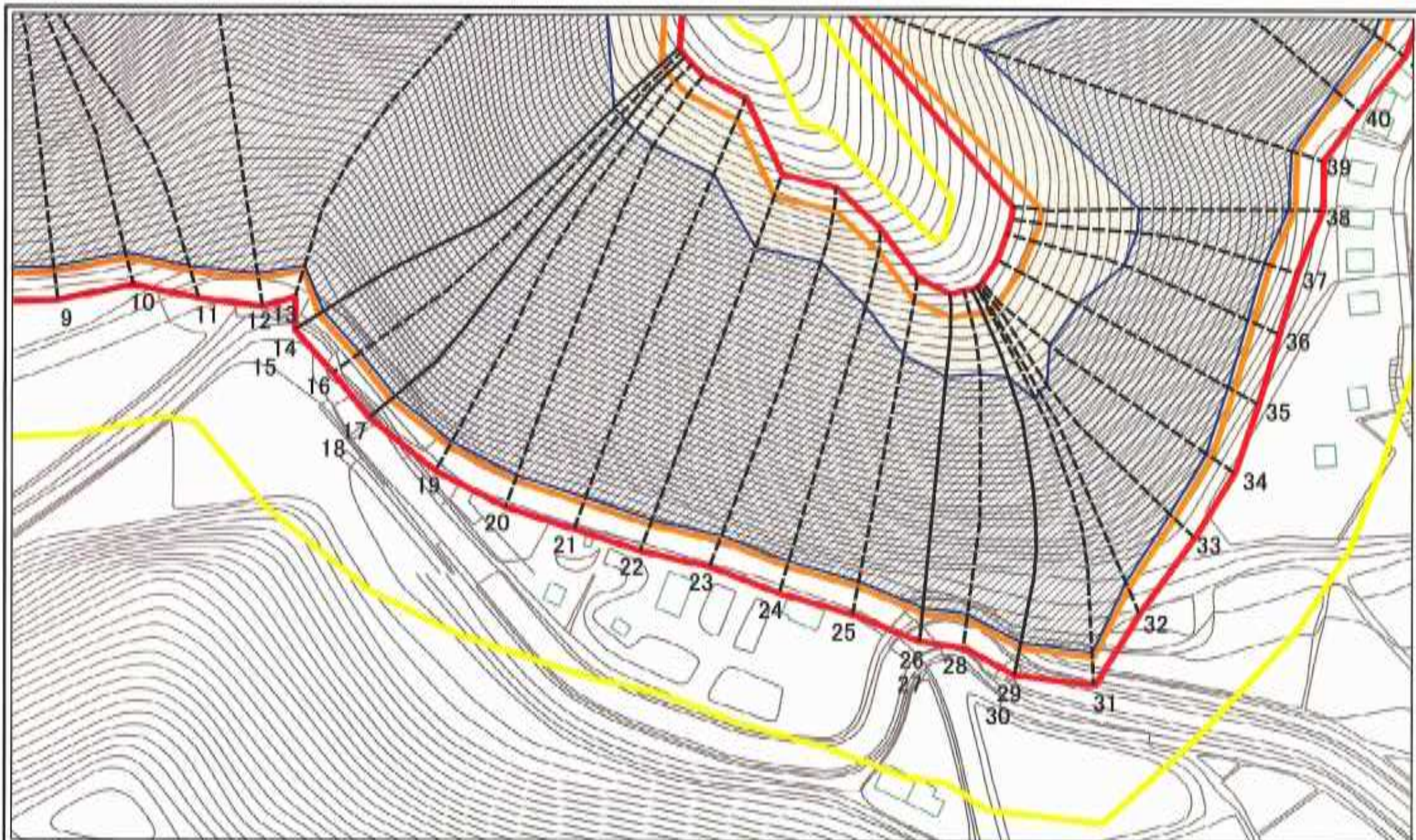

0 25 50 100  
単位: 100m

図中の数字は横断測線番号を示す

様式-2-1(急)  
土砂災害警戒区域・土砂災害特別警戒区域  
区域図(その2)

土砂災害警戒区域等指定の業務に要する図  
土砂災害警戒区域等指定の業務に要する図  
土砂災害警戒区域等指定の業務に要する図  
土砂災害警戒区域等指定の業務に要する図

1:1,000  
縮尺

|       |           |      |            |
|-------|-----------|------|------------|
| 図書の種類 | 急傾斜地の崩壊   | 図書番号 | 421-1-1003 |
| 発行年度  | 令和3年6月18日 | 発行名  | 下大戸1A      |
| 発行年月日 | 令和3年6月18日 | 所在地  | 熊本県佐野市佐野   |

土砂災害警戒区域等の指定の公示に係る図書(その2-1)

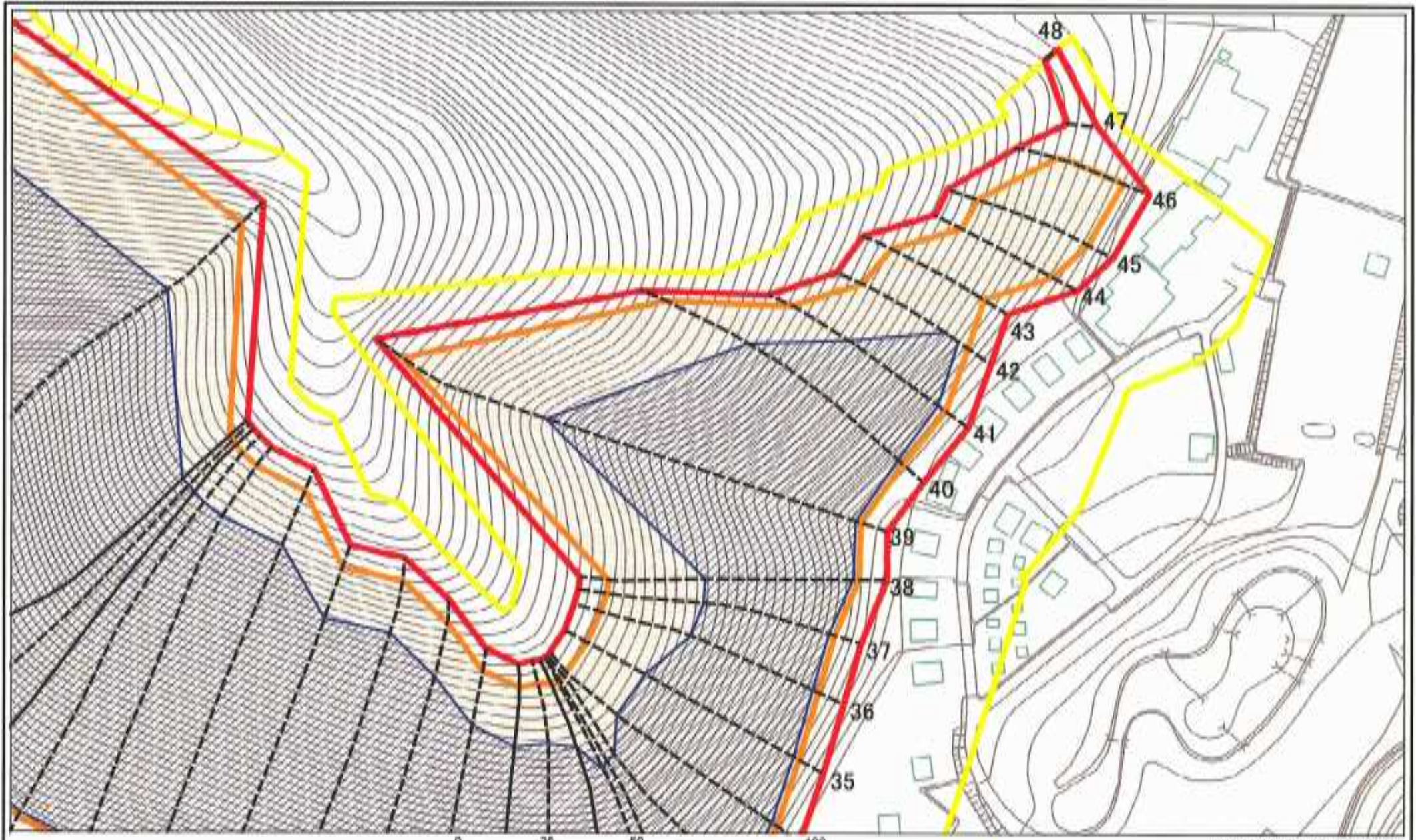

図中の数字は横断測線番号を示す

|  |   |   |                            |  |                            |  |
|--|---|---|----------------------------|--|----------------------------|--|
| 様式-2-1(急)<br>土砂災害警戒区域・土砂災害特別警戒区域<br>区域図(その2) | 本図は国土交通省国土院の提供による図面<br>本図は国土院の提供による図面<br>本図は国土院の提供による図面<br>本図は国土院の提供による図面<br>本図は国土院の提供による図面 | 自然災害<br>の種類<br>土砂災害<br>警戒区域<br>土砂災害特別警戒区域 | 色<br>黄<br>橙<br>赤<br>青      | 縮尺<br>1:1,000  | 告示番号<br>告示年月日<br>令和3年6月18日 | 図面番号<br>421-1-1000<br>図面名<br>下大戸1A<br>所在地<br>栃木県佐野市佐野町 |
|  | 本図は国土院の提供による図面<br>本図は国土院の提供による図面<br>本図は国土院の提供による図面<br>本図は国土院の提供による図面<br>本図は国土院の提供による図面      | 縮尺<br>1:1,000                             | 告示番号<br>告示年月日<br>令和3年6月18日 | 図面番号<br>421-1-1000<br>図面名<br>下大戸1A<br>所在地<br>栃木県佐野市佐野町 |                            |  |

土砂災害警戒区域等の指定の公示に係る図書(その2-2)

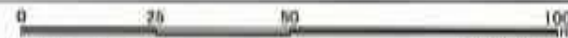
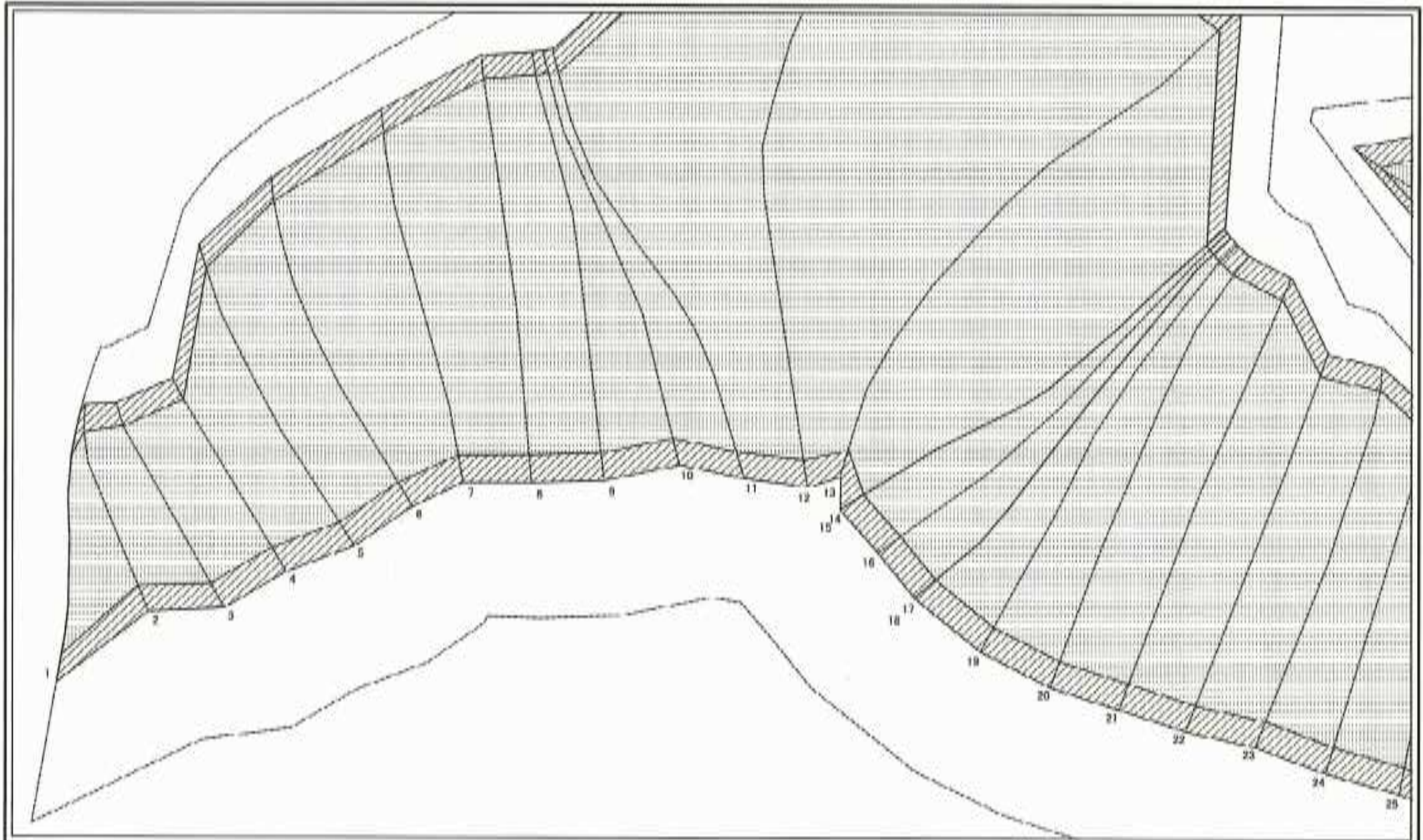

図中の数字は横断測線番号を示す

|   |                                |         |             |           |                        |            |
|---|--------------------------------|---------|-------------|-----------|------------------------|------------|
| 様式-2-2(急)<br>土砂災害特別警戒区域の区域区分図<br>(急傾斜地の崩壊に伴う土石等の移動により<br>建築物の地上部に作用すると想定される力) | 土砂災害特別警戒区域の指定に係る図書の作成に用いた図面    |         | 自然災害<br>の種類 | 急傾斜地の崩壊   | 図面番号                   | 421-1-1003 |
|   | 土砂災害特別警戒区域の指定に係る図書の作成に用いた図面の縮尺 |         | 縮尺          | 告示番号      | 警戒区域557号<br>特別警戒区域350号 | 図面名        |
| 告示の区域   |                                | 1:1,000 | 告示年月日       | 令和3年6月18日 | 所在地                    | 栃木県佐野市佐野町  |





土砂災害警戒区域等の指定の公示に係る図書(その2-2)

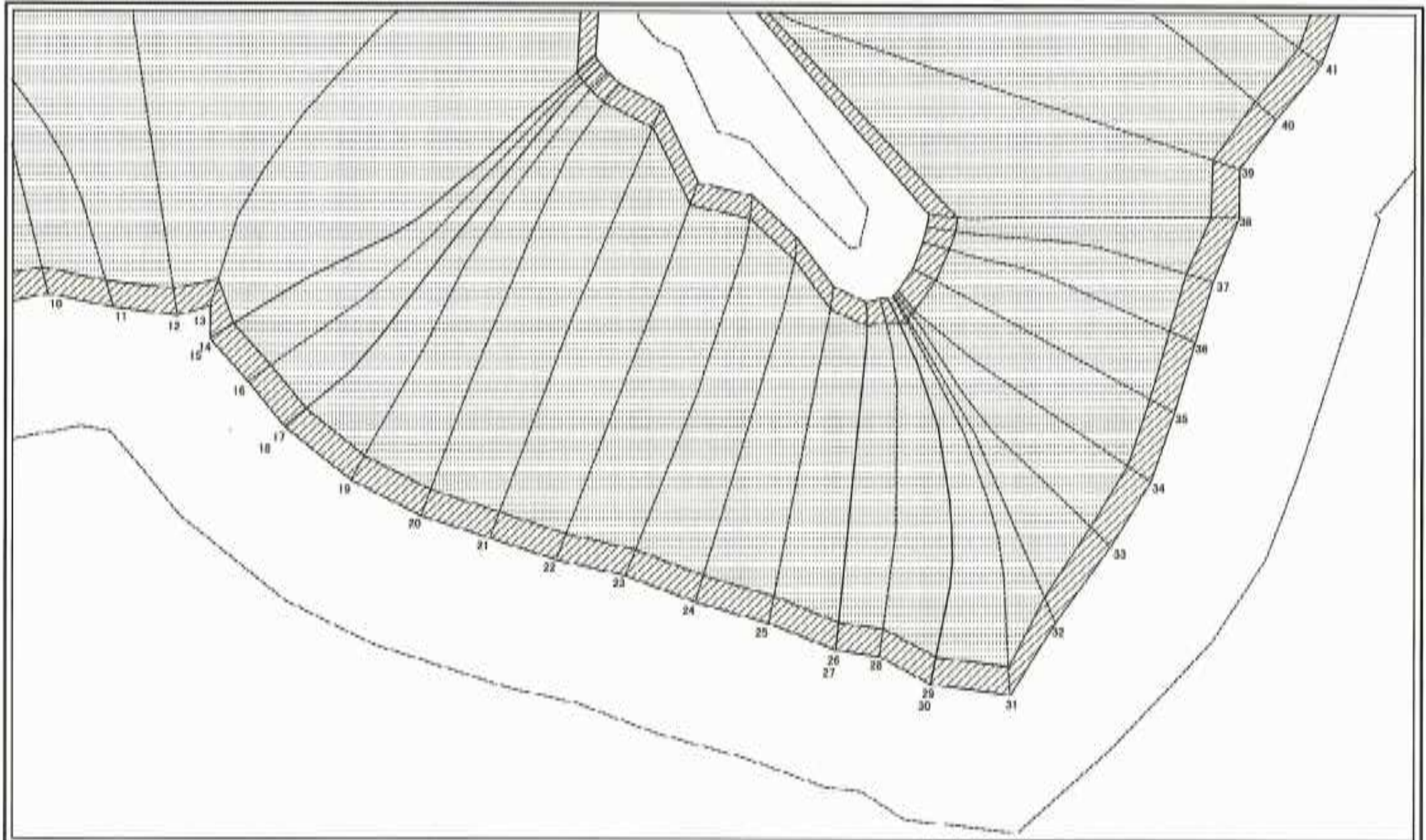

図中の数字は横断測線番号を示す

|   |                          |               |               |                                   |                    |
|---|--------------------------|---------------|---------------|-----------------------------------|--------------------|
| 様式-2-2(急)<br>土砂災害特別警戒区域の区域区分図<br>(急傾斜地の崩壊に伴う土石等の移動により<br>建築物の地上部に作用すると想定される力) | 土砂災害防止法施行令第2条の基準に適合する区域  |               | 1:1,000<br>縮尺 | 急傾斜地の崩壊                           | 測線番号<br>421-1-1003 |
|   | 土砂災害防止法施行令第2条の基準に適合しない区域 |               |               | 急傾斜地の崩壊<br>想定される力<br>(土砂災害特別警戒区域) | 測線番号<br>下大戸1A      |
| 縮尺<br>1:1,000   |                          | 縮尺<br>1:1,000 |               | 告示年月日<br>令和3年6月18日                | 所在地<br>熊本県佐野市佐野町   |

土砂災害警戒区域等の指定の公示に係る図書(その2-2)

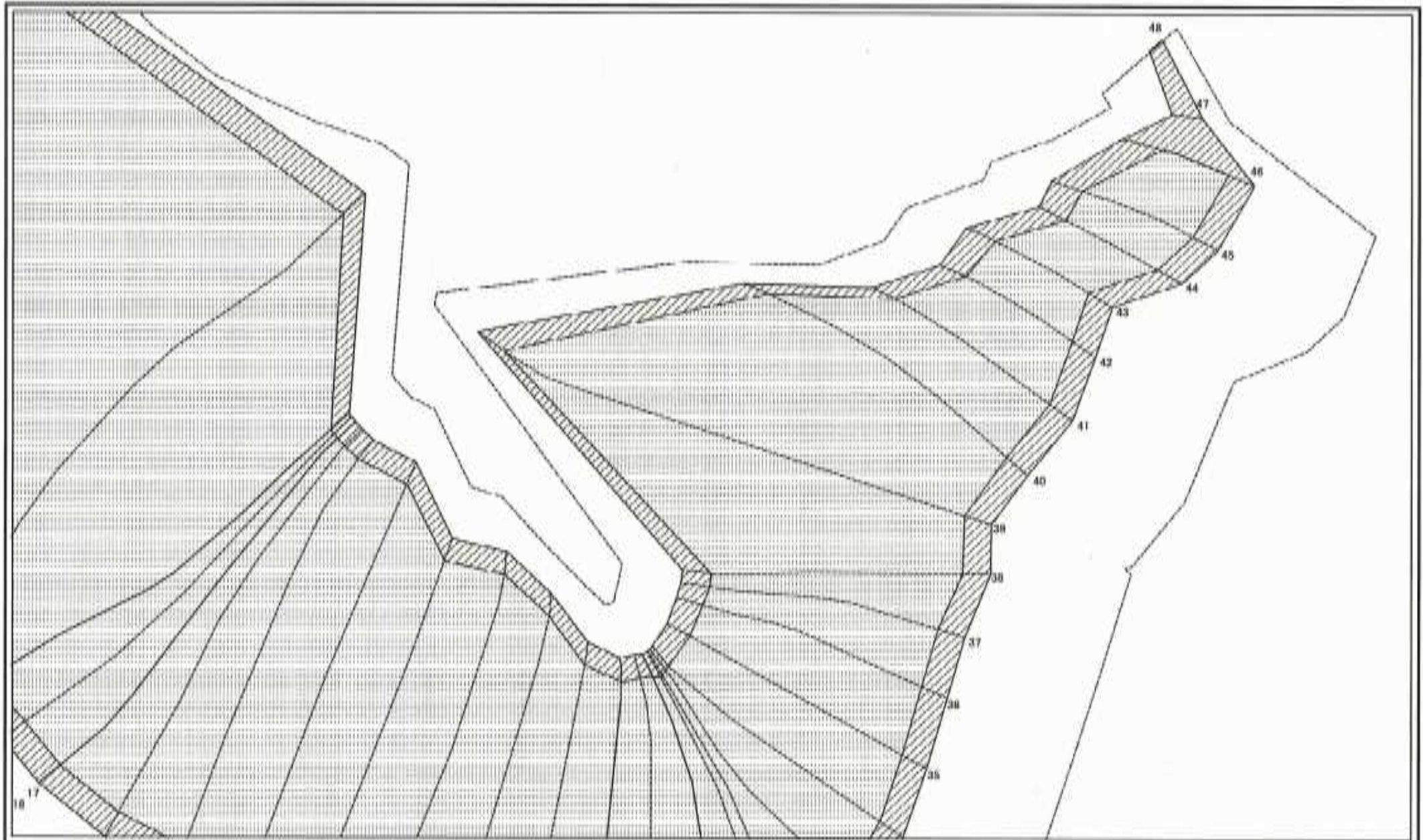

図中の数字は横断測線番号を示す

様式-2-2(急)  
土砂災害特別警戒区域の区域区分図  
(急傾斜地の崩壊に伴う土石等の移動により  
建築物の地上部に作用すると想定される力)

|                        |  |         |                          |       |            |
|------------------------|--|---------|--------------------------|-------|------------|
| 土砂災害特別警戒区域の指定に係る告示する区域 |  | 告示区域の規模 | 急傾斜地の崩壊                  | 告示番号  | 421-1-1003 |
| 土砂災害警戒区域の指定に係る告示する区域   |  | 告示区域の規模 | 告示区域35770<br>特別警戒区域35042 | 告示番号  | 下A第1A      |
| 土砂災害警戒区域の指定に係る告示する区域   |  | 告示年月日   | 令和3年6月1日                 | 告示年月日 | 告示年月日      |
| 告示年月日                  |  | 告示年月日   |                          | 告示年月日 |            |

縮尺  
1:1,000

告示年月日

告示年月日

告示年月日

告示年月日

告示年月日

告示年月日

告示年月日

告示年月日

土砂災害警戒区域等の指定の公示に係る図書(その2-3)

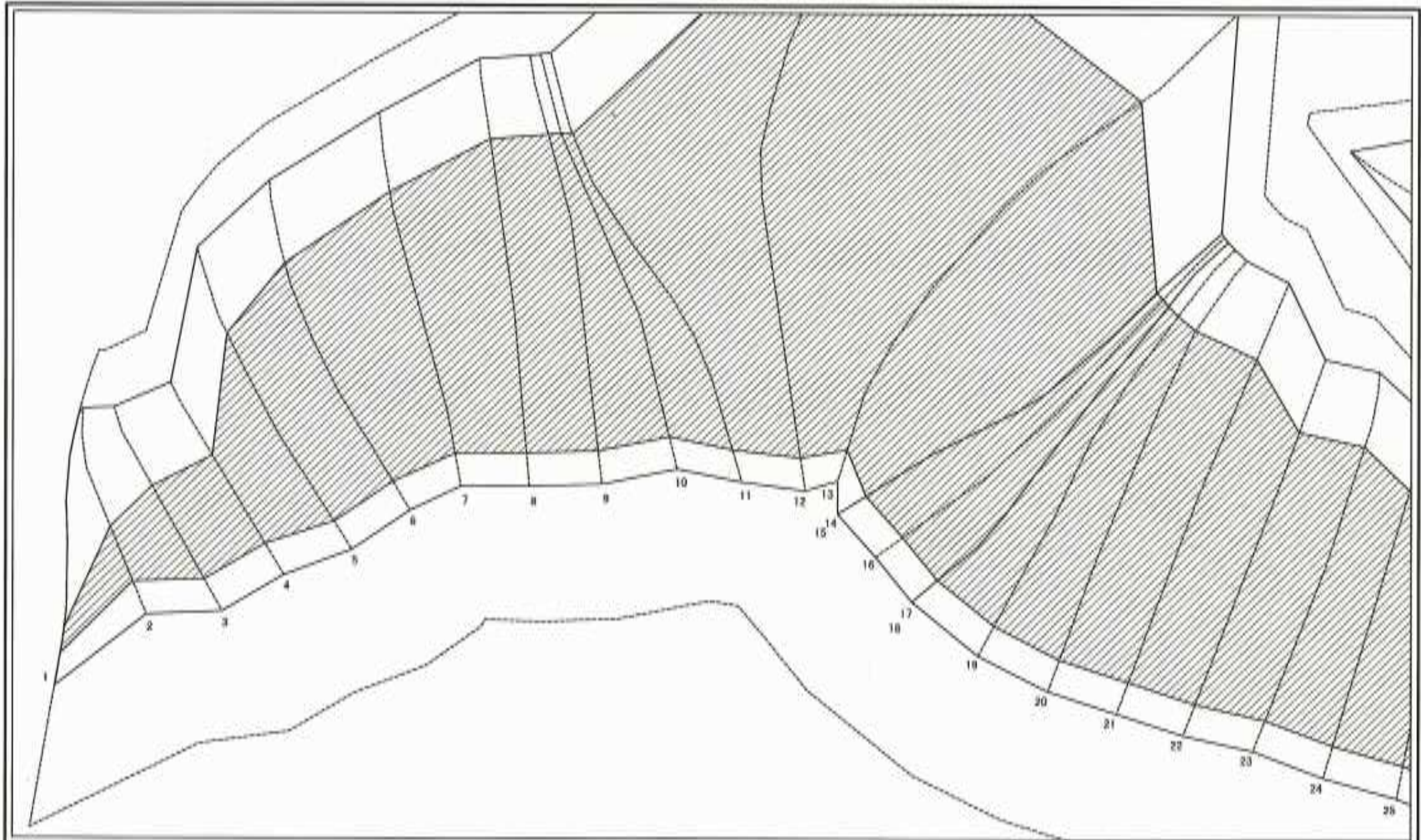

図中の数字は横断測線番号を示す

|   |                                     |  |  |                           |
|---|-------------------------------------|--|--|---------------------------|
| 様式-2-3(急)<br>土砂災害特別警戒区域の区域区分図<br>(急傾斜地の崩壊に伴う土石等の堆積により<br>建築物の地上部に作用すると想定される力) | 土砂災害防止法施行令第2条の基準に該当する区域             |  | 自然災害<br>の種類<br>急傾斜地の崩壊<br>表示番号<br>特設区域557号<br>特別警戒区域509号<br>告示年月日<br>令和3年6月18日 | 横断測線<br>の番号<br>421-1-1003 |
|   | 土砂災害防止法<br>施行令第3条の<br>基準に該当する<br>区域 |  |  | 箇所名<br>下大井/A              |
|   | 土砂災害防止法<br>施行令第4条の<br>基準に該当する<br>区域 |  |  | 所在地<br>熊本県熊本市中津町          |

土砂災害警戒区域等の指定の公示に係る図書(その2-3)

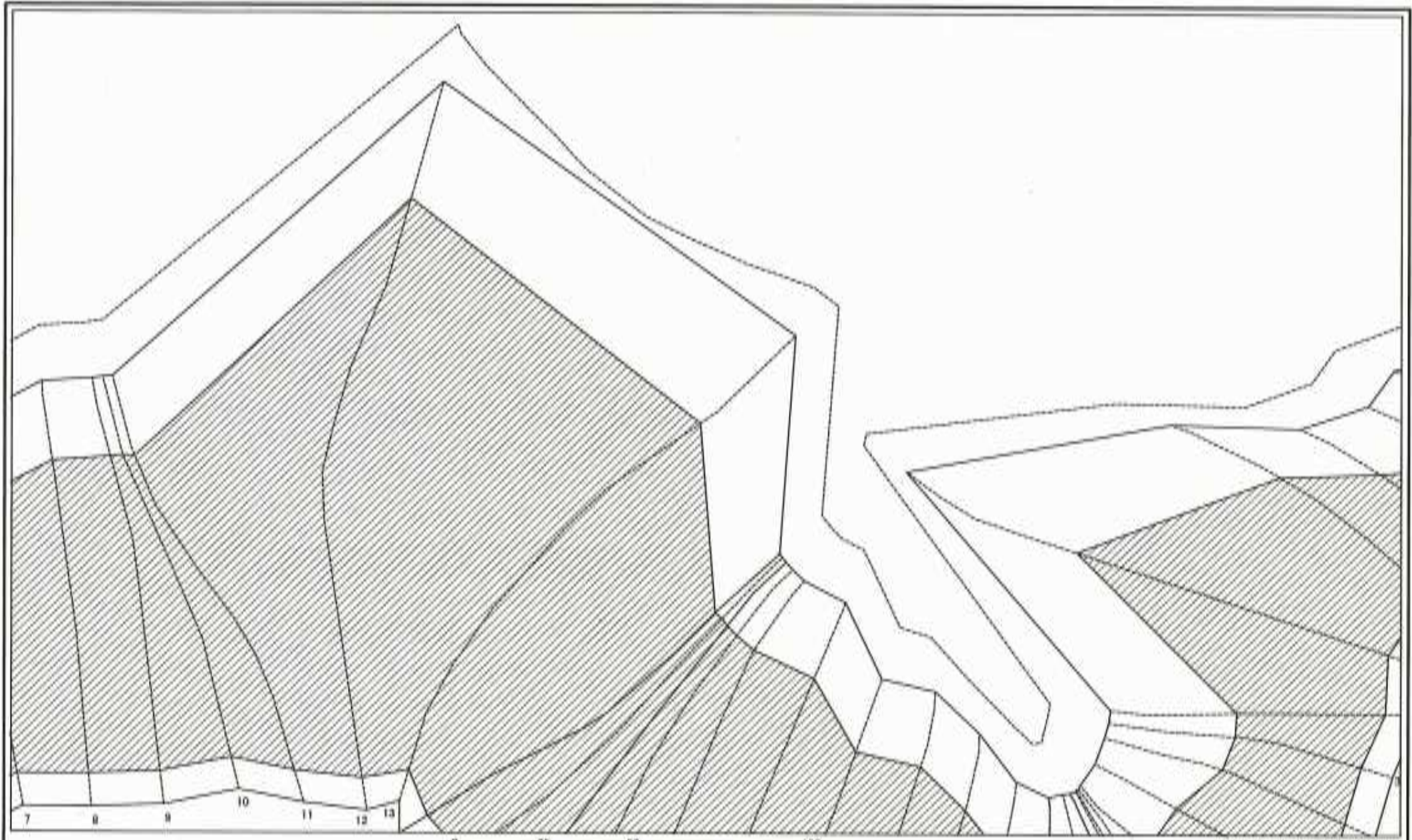

図中の数字は積算測線番号を示す

|   |                                |  |   |                                 |
|---|--------------------------------|--|---|---------------------------------|
| <p>様式-2-3(急)<br/>土砂災害特別警戒区域の区域区分図<br/>(急傾斜地の崩壊に伴う土石等の堆積により<br/>建築物の地上部に作用すると想定される力)</p> | <p>土砂災害防止法施行令第2条の基準に該当する区域</p> |  | <p>自然現象<br/>の確率</p> <p>急傾斜地の崩壊</p> <p>発生確率<br/>1/100(年)または<br/>1/100(年)以上<br/>1/100(年)未満</p> <p>表示年月日<br/>令和3年6月18日</p> | <p>積算測線番号</p> <p>421-1-1003</p> |
|   | <p>土砂災害特別警戒区域に該当する区域</p>       |  |   | <p>所在地</p> <p>熊本県豊後市作楽町</p>     |
|   | <p>その他区域の図様</p>                |  |   | <p>縮尺</p> <p>1:1,000</p>        |

土砂災害警戒区域等の指定に係る図書(その2-3)

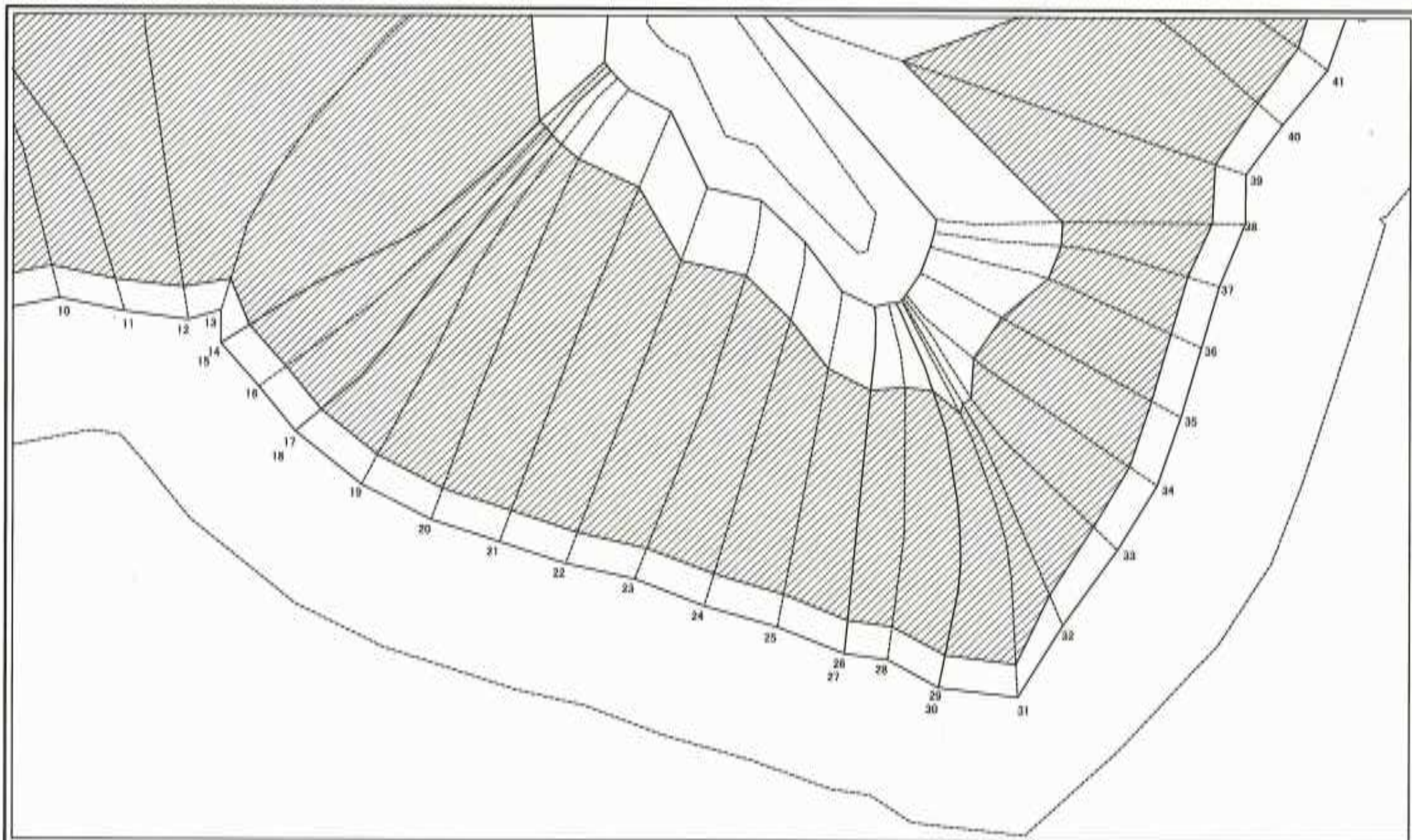

図中の数字は積測測線番号を示す

|   |                                 |  |                              |   |                            |
|---|---------------------------------|--|------------------------------|---|----------------------------|
| <p>様式-2-3(急)<br/>土砂災害特別警戒区域の区域区分図<br/>(急傾斜地の崩壊に伴う土石等の堆積により<br/>建築物の地上部に作用すると想定される力)</p> | <p>土砂災害防止法施行令第2条の基準に該当する区域</p>  |  | <p>図例<br/>縮尺<br/>1:1,000</p> | <p>図例<br/>急傾斜地の崩壊</p>                     | <p>積測番号<br/>421-1-1003</p> |
|   | <p>土砂災害防止法施行令第2条の基準に該当しない区域</p> |  |                              | <p>告示番号<br/>警戒区域35753<br/>特別警戒区域23810</p> | <p>積測番号<br/>下大戸1A</p>      |
|   | <p>告示区域の区域</p>                  |  |                              | <p>告示年月日<br/>令和3年6月18日</p>                | <p>所在地<br/>熊本県鹿野市作原町</p>   |

土砂災害警戒区域等の指定の公示に係る図書(その2-3)

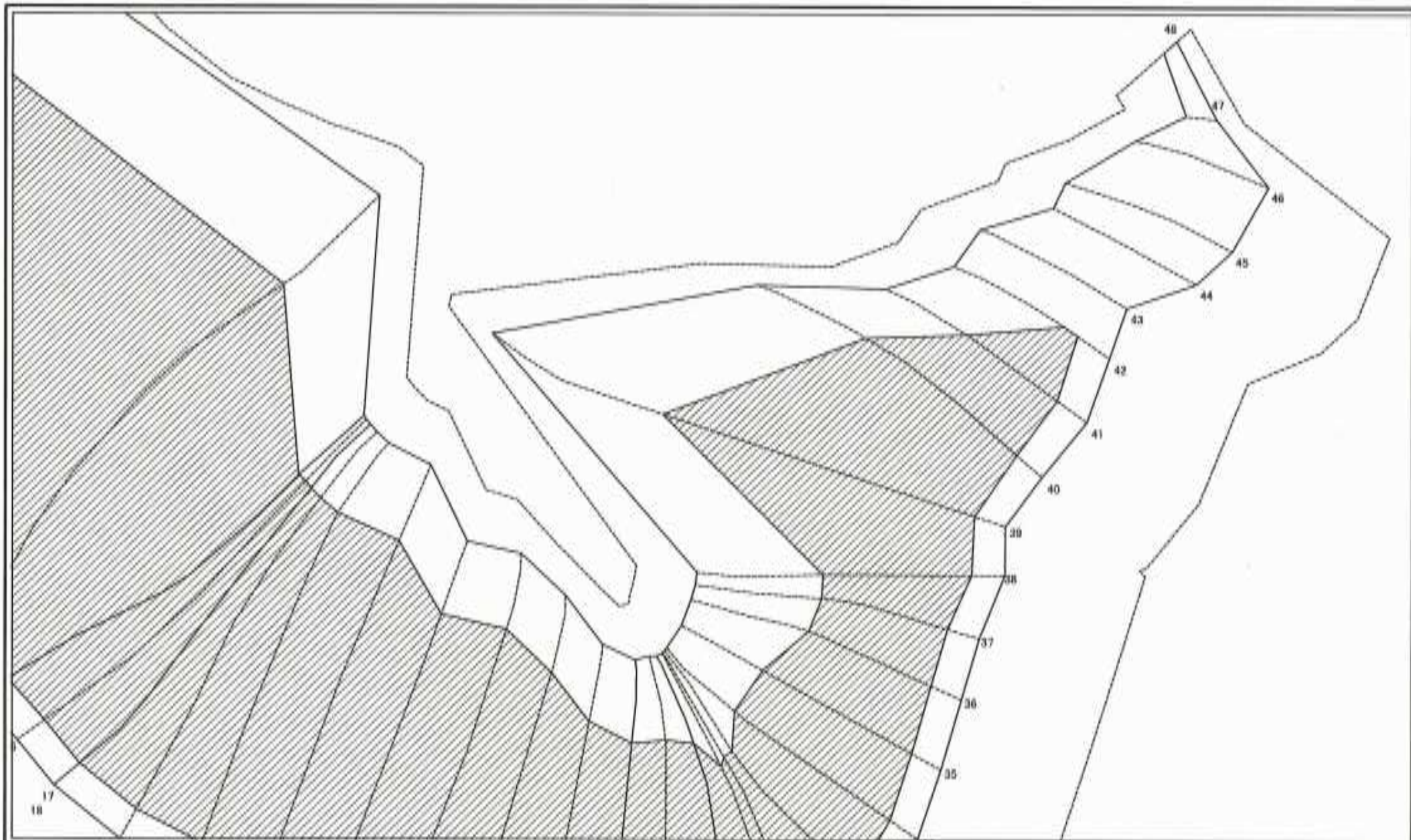

図中の数字は積算測標番号を示す

様式-2-3(急)  
土砂災害特別警戒区域の区域区分図  
(急傾斜地の崩壊に伴う土石等の堆積により  
建築物の地上部に作用すると想定される力)

本図は国土交通省告示第100号の基準に適合する図様  
土地所有権は当該土地の所有者に帰属する  
土地所有権の表示が不明な区域は  
そのほかの図様

1:1,000

告示番号  
告示年月日

告示番号  
告示年月日

告示番号  
告示年月日

|         |       |            |
|---------|-------|------------|
| 積算測標の積算 | 積算番号  | 421-1-1003 |
| 告示番号    | 告示年月日 | 告示年月日      |
| 告示年月日   | 告示年月日 | 告示年月日      |
| 告示年月日   | 告示年月日 | 告示年月日      |

# 土砂災害警戒区域等の指定の公示に係る図書(その3)

(1/1)

| 横断測線の区間 | 土石等の移動により建築物の地上部に作用すると想定される力                              |           |                                   |           | 土石等の堆積により建築物の地上部に作用すると想定される力      |           |                                   |           | 横断測線の区間 | 土石等の移動により建築物の地上部に作用すると想定される力                              |           |                                   |           | 土石等の堆積により建築物の地上部に作用すると想定される力      |           |                                   |           |
|---------|---|-----------|-----------------------------------|-----------|-----------------------------------|-----------|-----------------------------------|-----------|---------|---|-----------|-----------------------------------|-----------|-----------------------------------|-----------|-----------------------------------|-----------|
|         | 土石等の(移動)高さが1m以下の場合、土石等の移動による力が100kN/m <sup>2</sup> を超える区域 |           | それ以外の区域                           |           | 土石等の堆積の高さが3mを超える区域                |           | それ以外の区域                           |           |         | 土石等の(移動)高さが1m以下の場合、土石等の移動による力が100kN/m <sup>2</sup> を超える区域 |           | それ以外の区域                           |           | 土石等の堆積の高さが3mを超える区域                |           | それ以外の区域                           |           |
|         | 力の大きさのうち最大のもの(kN/m <sup>2</sup> )                         | 土石等の高さ(m) | 力の大きさのうち最大のもの(kN/m <sup>2</sup> ) | 土石等の高さ(m) | 力の大きさのうち最大のもの(kN/m <sup>2</sup> ) | 土石等の高さ(m) | 力の大きさのうち最大のもの(kN/m <sup>2</sup> ) | 土石等の高さ(m) |         | 力の大きさのうち最大のもの(kN/m <sup>2</sup> )                         | 土石等の高さ(m) | 力の大きさのうち最大のもの(kN/m <sup>2</sup> ) | 土石等の高さ(m) | 力の大きさのうち最大のもの(kN/m <sup>2</sup> ) | 土石等の高さ(m) | 力の大きさのうち最大のもの(kN/m <sup>2</sup> ) | 土石等の高さ(m) |
| 1 ~ 2   | 154.08  | 1.00      | 100.00                            | 1.00      | 19.00                             | 3.55      | 16.05                             | 3.00      | 27 ~ 28 | 166.60  | 1.00      | 100.00                            | 1.00      | 22.55                             | 4.21      | 16.05                             | 3.00      |
| 2 ~ 3   | 162.38  | 1.00      | 100.00                            | 1.00      | 19.95                             | 3.73      | 16.05                             | 3.00      | 28 ~ 29 | 165.87  | 1.00      | 100.00                            | 1.00      | 22.32                             | 4.17      | 16.05                             | 3.00      |
| 3 ~ 4   | 163.80  | 1.00      | 100.00                            | 1.00      | 20.32                             | 3.80      | 16.05                             | 3.00      | 29 ~ 30 |   |           |                                   |           |                                   |           |                                   |           |
| 4 ~ 5   | 163.80  | 1.00      | 100.00                            | 1.00      | 21.71                             | 4.06      | 16.05                             | 3.00      | 30 ~ 31 | 160.15  | 1.00      | 100.00                            | 1.00      | 21.33                             | 3.99      | 16.05                             | 3.00      |
| 5 ~ 6   | 166.37  | 1.00      | 100.00                            | 1.00      | 22.46                             | 4.20      | 16.05                             | 3.00      | 31 ~ 32 | 158.89  | 1.00      | 100.00                            | 1.00      | 21.19                             | 3.96      | 16.05                             | 3.00      |
| 6 ~ 7   | 167.57  | 1.00      | 100.00                            | 1.00      | 22.95                             | 4.29      | 16.05                             | 3.00      | 32 ~ 33 | 158.89  | 1.00      | 100.00                            | 1.00      | 21.21                             | 3.96      | 16.05                             | 3.00      |
| 7 ~ 8   | 167.57  | 1.00      | 100.00                            | 1.00      | 22.95                             | 4.29      | 16.05                             | 3.00      | 33 ~ 34 | 161.45  | 1.00      | 100.00                            | 1.00      | 21.55                             | 4.03      | 16.05                             | 3.00      |
| 8 ~ 9   | 167.49  | 1.00      | 100.00                            | 1.00      | 22.86                             | 4.27      | 16.05                             | 3.00      | 34 ~ 35 | 161.64  | 1.00      | 100.00                            | 1.00      | 21.61                             | 4.04      | 16.05                             | 3.00      |
| 9 ~ 10  | 167.43  | 1.00      | 100.00                            | 1.00      | 22.83                             | 4.27      | 16.05                             | 3.00      | 35 ~ 36 | 161.64  | 1.00      | 100.00                            | 1.00      | 21.61                             | 4.04      | 16.05                             | 3.00      |
| 10 ~ 11 | 167.32  | 1.00      | 100.00                            | 1.00      | 22.77                             | 4.25      | 16.05                             | 3.00      | 36 ~ 37 | 158.16  | 1.00      | 100.00                            | 1.00      | 21.18                             | 3.96      | 16.05                             | 3.00      |
| 11 ~ 12 | 166.55  | 1.00      | 100.00                            | 1.00      | 22.47                             | 4.20      | 16.05                             | 3.00      | 37 ~ 38 | 155.66  | 1.00      | 100.00                            | 1.00      | 20.88                             | 3.90      | 16.05                             | 3.00      |
| 12 ~ 13 | 158.80  | 1.00      | 100.00                            | 1.00      | 21.15                             | 3.95      | 16.05                             | 3.00      | 38 ~ 39 | 155.66  | 1.00      | 100.00                            | 1.00      | 20.88                             | 3.90      | 16.05                             | 3.00      |
| 13 ~ 14 | 165.14  | 1.00      | 100.00                            | 1.00      | 22.11                             | 4.13      | 16.05                             | 3.00      | 39 ~ 40 | 159.35  | 1.00      | 100.00                            | 1.00      | 21.25                             | 3.97      | 16.05                             | 3.00      |
| 14 ~ 15 |   |           |                                   |           |                                   |           |                                   |           | 40 ~ 41 | 160.27  | 1.00      | 100.00                            | 1.00      | 21.25                             | 3.97      | 16.05                             | 3.00      |
| 15 ~ 16 | 165.76  | 1.00      | 100.00                            | 1.00      | 22.26                             | 4.16      | 16.05                             | 3.00      | 41 ~ 42 | 160.27  | 1.00      | 100.00                            | 1.00      | 19.57                             | 3.66      | 16.05                             | 3.00      |
| 16 ~ 17 | 165.76  | 1.00      | 100.00                            | 1.00      | 22.26                             | 4.16      | 16.05                             | 3.00      | 42 ~ 43 | 150.21  | 1.00      | 100.00                            | 1.00      | -                                 | -         | 16.05                             | 3.00      |
| 17 ~ 18 |   |           |                                   |           |                                   |           |                                   |           | 43 ~ 44 | 144.41  | 1.00      | 100.00                            | 1.00      | -                                 | -         | 15.56                             | 2.91      |
| 18 ~ 19 | 165.42  | 1.00      | 100.00                            | 1.00      | 22.18                             | 4.14      | 16.05                             | 3.00      | 44 ~ 45 | 144.41  | 1.00      | 100.00                            | 1.00      | -                                 | -         | 15.87                             | 2.97      |
| 19 ~ 20 | 165.86  | 1.00      | 100.00                            | 1.00      | 22.28                             | 4.16      | 16.05                             | 3.00      | 45 ~ 46 | 143.55  | 1.00      | 100.00                            | 1.00      | -                                 | -         | 15.87                             | 2.97      |
| 20 ~ 21 | 167.09  | 1.00      | 100.00                            | 1.00      | 22.66                             | 4.23      | 16.05                             | 3.00      | 46 ~ 47 | -   | -         | 100.00                            | 1.00      | -                                 | -         | 12.97                             | 2.42      |
| 21 ~ 22 | 167.86  | 1.00      | 100.00                            | 1.00      | 23.28                             | 4.35      | 16.05                             | 3.00      | 47 ~ 48 | -   | -         | 74.79                             | 1.00      | -                                 | -         | 9.14                              | 1.71      |
| 22 ~ 23 | 167.86  | 1.00      | 100.00                            | 1.00      | 23.32                             | 4.36      | 16.05                             | 3.00      | ~       |   |           |                                   |           |                                   |           |                                   |           |
| 23 ~ 24 | 167.86  | 1.00      | 100.00                            | 1.00      | 23.32                             | 4.36      | 16.05                             | 3.00      | ~       |   |           |                                   |           |                                   |           |                                   |           |
| 24 ~ 25 | 167.70  | 1.00      | 100.00                            | 1.00      | 23.16                             | 4.33      | 16.05                             | 3.00      | ~       |   |           |                                   |           |                                   |           |                                   |           |
| 25 ~ 26 | 167.67  | 1.00      | 100.00                            | 1.00      | 23.16                             | 4.33      | 16.05                             | 3.00      | ~       |   |           |                                   |           |                                   |           |                                   |           |
| 26 ~ 27 |   |           |                                   |           |                                   |           |                                   |           | ~       |   |           |                                   |           |                                   |           |                                   |           |

|                                  |         |                        |      |            |
|----------------------------------|---------|------------------------|------|------------|
| 様式-3(急)<br>建築物の構造の規制に必要な衝撃に関する事項 | 自然現象の種類 | 急傾斜地の崩壊                | 箇所番号 | 421-I-1003 |
|                                  | 告示番号    | 警戒区域357号<br>特別警戒区域359号 | 箇所名  | 下大戸IA      |
|                                  | 告示年月日   | 令和3年6月18日              | 所在地  | 栃木県佐野市作原町  |