

土砂災害警戒区域等の指定の公示に係る図書（その1）

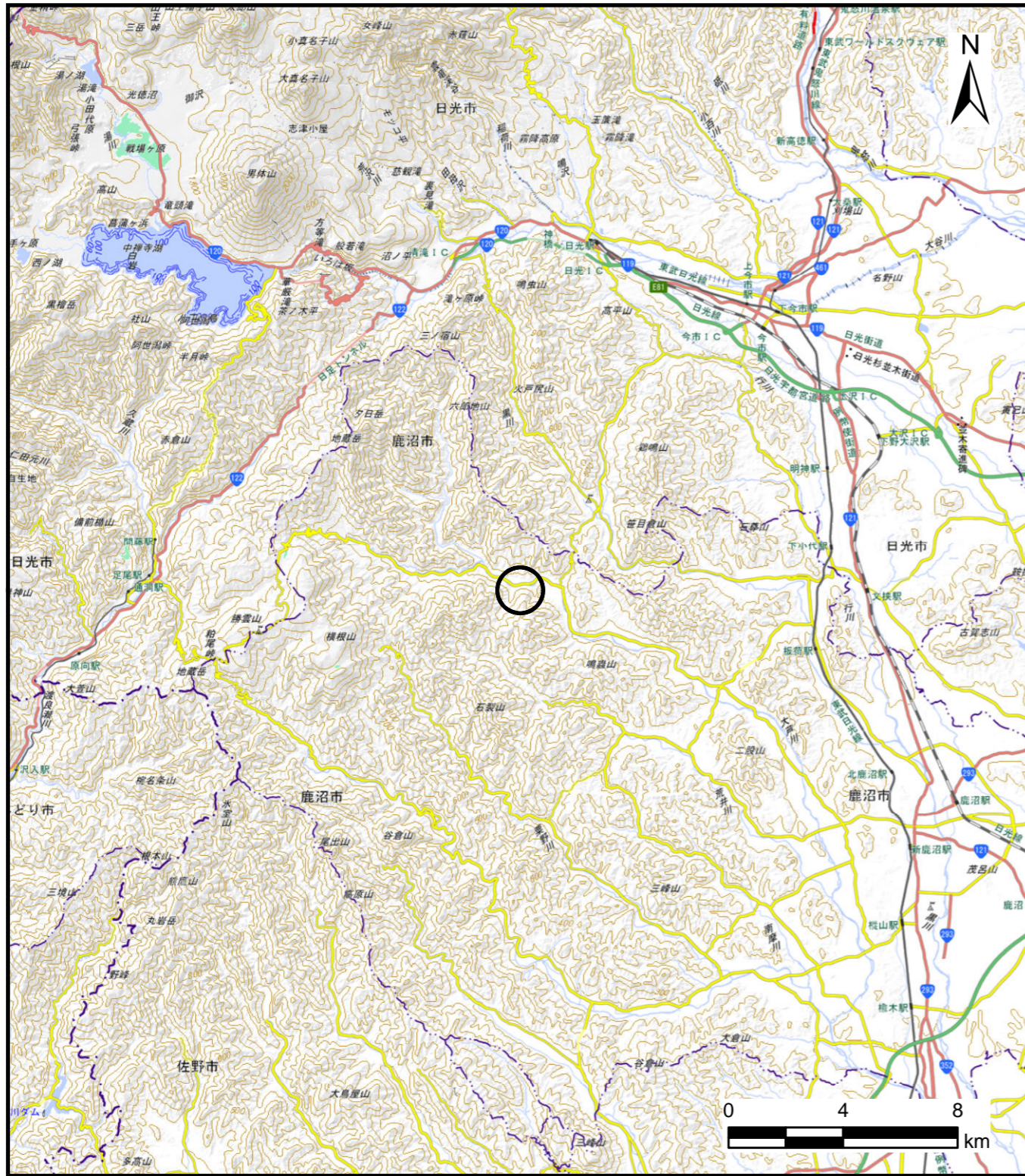

(1/200,000)

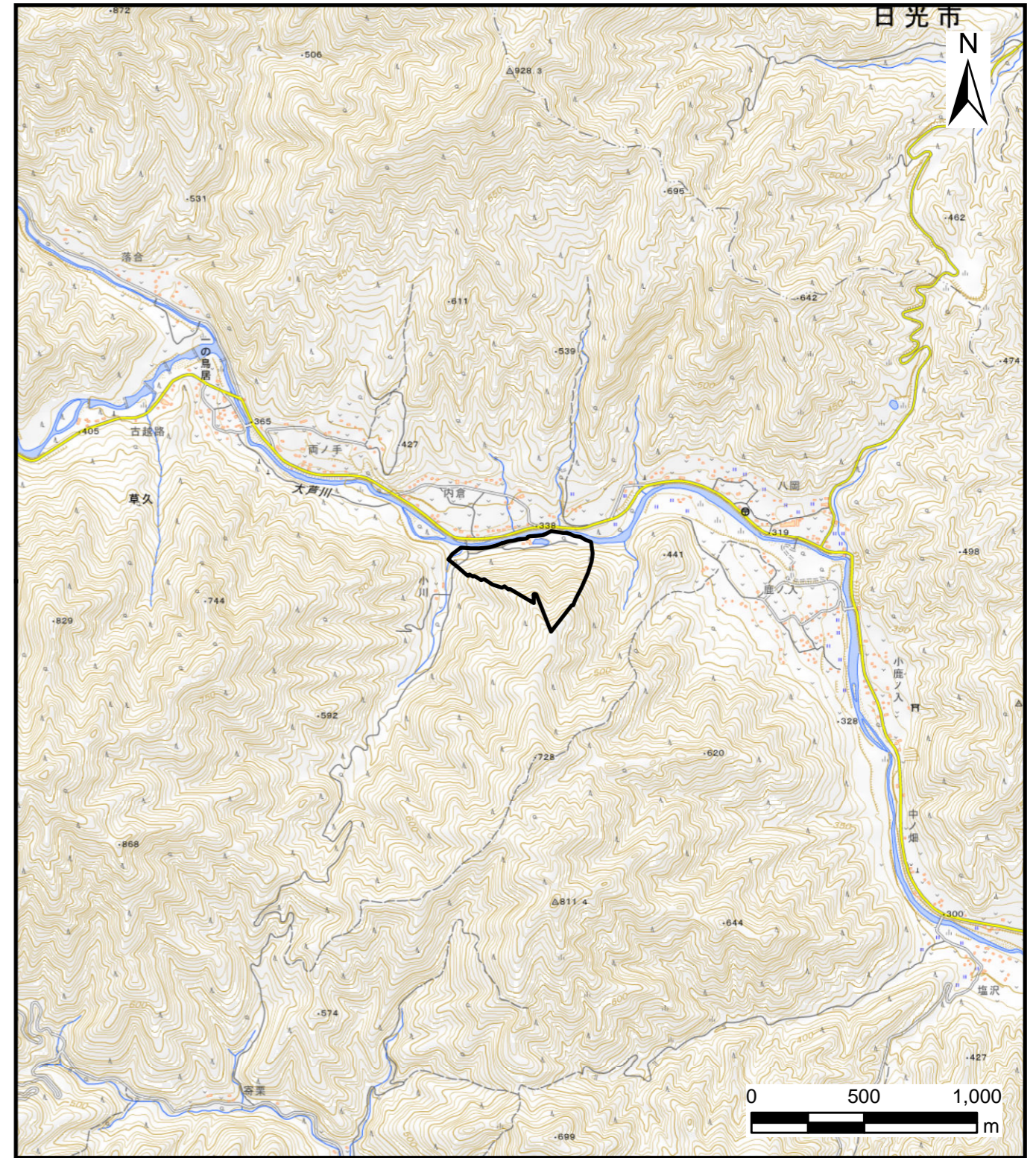

(1/25,000)

様式-1 (急) 土砂災害警戒区域・土砂災害特別警戒区域 位置図	自然現象の種類	急傾斜地の崩壊
	箇所番号	205-Ⅲ-1017
	箇所名	小川ⅢA
	所在地	栃木県鹿沼市草久

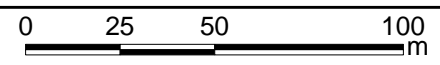
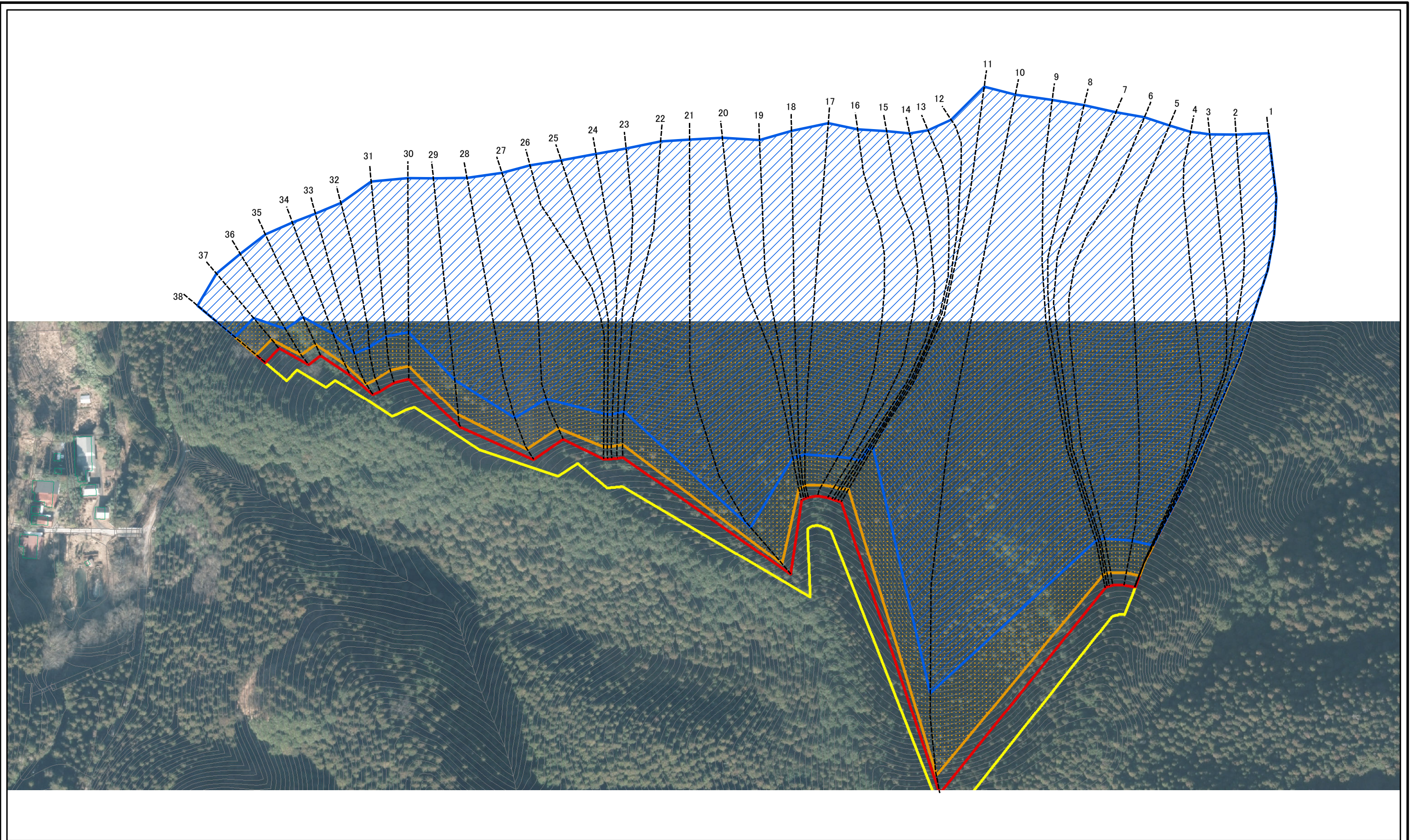

			N ↑					
				1:2,000				

土砂災害警戒区域等の指定の公示に係る図書(その2-2)

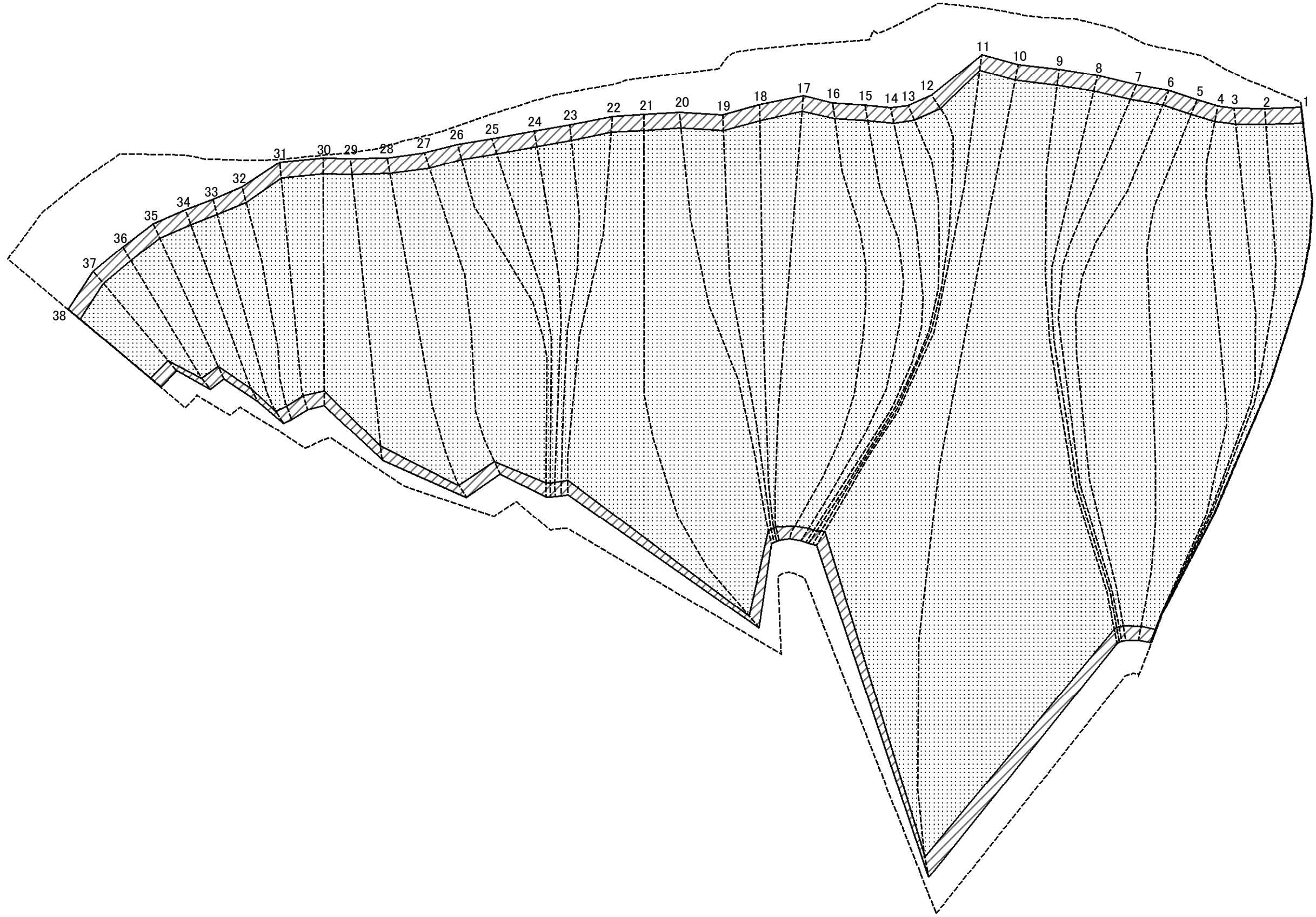

図中の数字は横断測線番号を示す

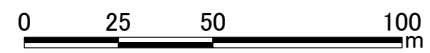

様式-2-2(急)
土砂災害特別警戒区域の区域区分図
(急傾斜地の崩壊に伴う土石等の移動により
建築物の地上部に作用すると想定される力)

土砂災害防止法施行令第二条の基準に該当する区域	
土砂災害防止法施行令第三条の基準に該当する区域	
それ以外の区域	

N
縮尺
1:2,000

自然現象の種類	急傾斜地の崩壊	箇所番号	205-Ⅲ-1017
告示番号		箇所名	小川ⅢA
告示年月日		所在地	栃木県鹿沼市草久

土砂災害警戒区域等の指定の公示に係る図書(その2-3)

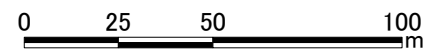
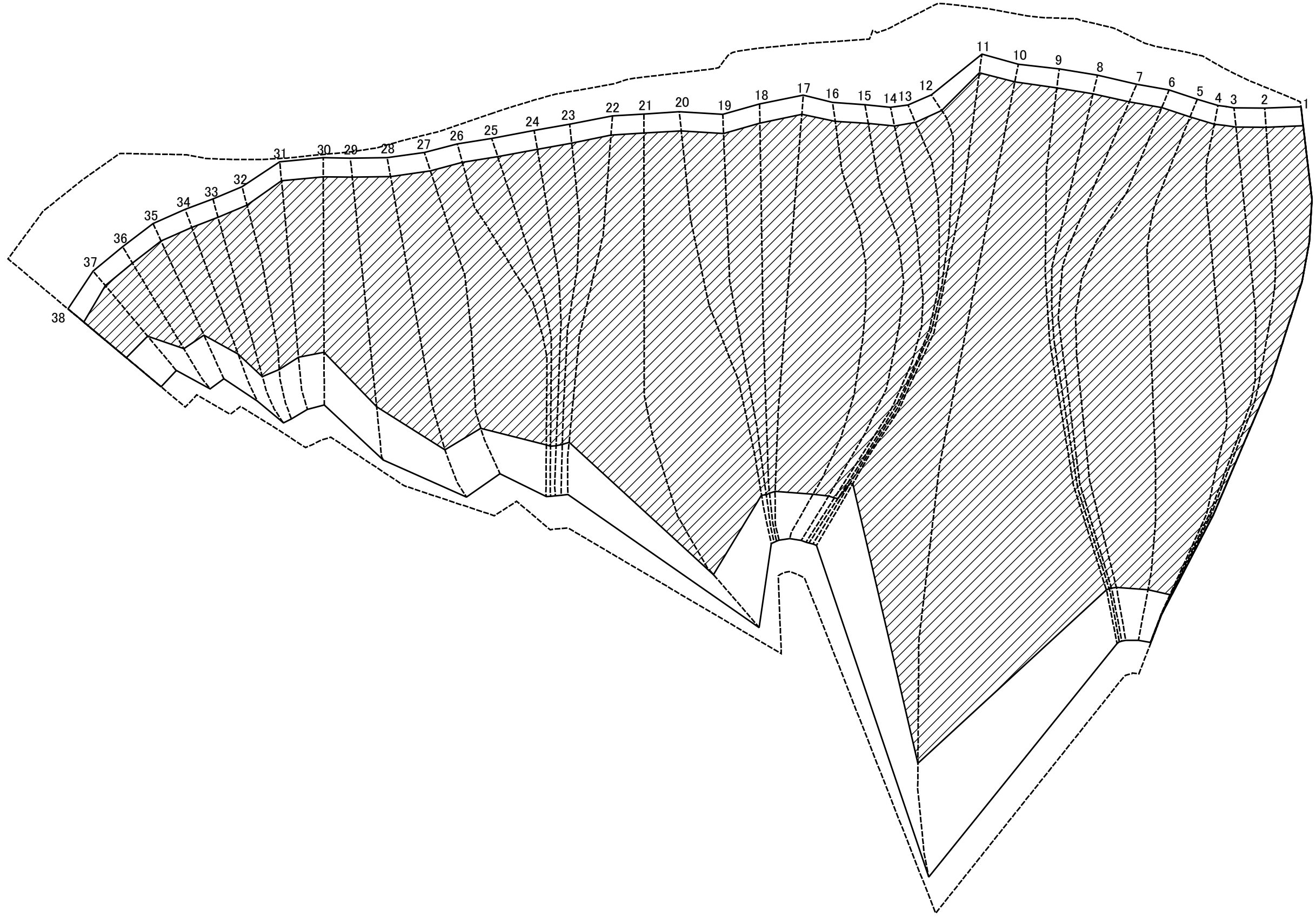

図中の数字は横断測線番号を示す

様式-2-3(急) 土砂災害特別警戒区域の区域区分図 (急傾斜地の崩壊に伴う土石等の堆積により 建築物の地上部に作用すると想定される力)	土砂災害防止法施行令第二条の基準に該当する区域		N 縮尺 1:2,000	自然現象の種類	急傾斜地の崩壊	箇所番号	205-Ⅲ-1017
	土砂災害防止法施行令第三条の基準に該当する区域			告示番号		箇所名	小川ⅢA
	それ以外の区域			告示年月日		所在地	栃木県鹿沼市草久

土砂災害警戒区域等の指定の公示に係る図書(その3)

横断測線の区間	土石等の移動により建築物の地上部に作用すると想定される力				土石等の堆積により建築物の地上部に作用すると想定される力				横断測線の区間	土石等の移動により建築物の地上部に作用すると想定される力				土石等の堆積により建築物の地上部に作用すると想定される力			
	土石等の(移動)高さが1m以下の場合、土石等の移動による力が100kN/m ² を超える区域		それ以外の区域		土石等の堆積の高さが3mを超える区域		それ以外の区域			土石等の(移動)高さが1m以下の場合、土石等の移動による力が100kN/m ² を超える区域		それ以外の区域		土石等の堆積の高さが3mを超える区域		それ以外の区域	
	力の大きさのうち最大のもの(kN/m ²)	土石等の高さ(m)	力の大きさのうち最大のもの(kN/m ²)	土石等の高さ(m)	力の大きさのうち最大のもの(kN/m ²)	土石等の高さ(m)	力の大きさのうち最大のもの(kN/m ²)	土石等の高さ(m)		力の大きさのうち最大のもの(kN/m ²)	土石等の高さ(m)	力の大きさのうち最大のもの(kN/m ²)	土石等の高さ(m)	力の大きさのうち最大のもの(kN/m ²)	土石等の高さ(m)	力の大きさのうち最大のもの(kN/m ²)	土石等の高さ(m)
1 ~ 2	163.20	1.00	100.00	1.00	21.75	4.06	16.05	3.00	27 ~ 28	165.78	1.00	100.00	1.00	22.26	4.16	16.05	3.00
2 ~ 3	163.41	1.00	100.00	1.00	21.78	4.07	16.05	3.00	28 ~ 29	163.12	1.00	100.00	1.00	21.74	4.06	16.05	3.00
3 ~ 4	163.74	1.00	100.00	1.00	21.84	4.08	16.05	3.00	29 ~ 30	162.70	1.00	100.00	1.00	21.68	4.05	16.05	3.00
4 ~ 5	163.91	1.00	100.00	1.00	21.87	4.09	16.05	3.00	30 ~ 31	162.70	1.00	100.00	1.00	21.68	4.05	16.05	3.00
5 ~ 6	163.91	1.00	100.00	1.00	21.87	4.09	16.05	3.00	31 ~ 32	164.21	1.00	100.00	1.00	21.94	4.10	16.05	3.00
6 ~ 7	161.20	1.00	100.00	1.00	21.45	4.01	16.05	3.00	32 ~ 33	164.21	1.00	100.00	1.00	21.94	4.10	16.05	3.00
7 ~ 8	160.83	1.00	100.00	1.00	21.40	4.00	16.05	3.00	33 ~ 34	164.20	1.00	100.00	1.00	21.96	4.10	16.05	3.00
8 ~ 9	160.70	1.00	100.00	1.00	21.39	4.00	16.05	3.00	34 ~ 35	166.18	1.00	100.00	1.00	22.54	4.21	16.05	3.00
9 ~ 10	160.30	1.00	100.00	1.00	21.33	3.99	16.05	3.00	35 ~ 36	166.18	1.00	100.00	1.00	22.54	4.21	16.05	3.00
10 ~ 11	156.10	1.00	100.00	1.00	20.86	3.90	16.05	3.00	36 ~ 37	165.94	1.00	100.00	1.00	23.16	4.33	16.05	3.00
11 ~ 12	157.87	1.00	100.00	1.00	21.05	3.93	16.05	3.00	37 ~ 38	165.58	1.00	100.00	1.00	23.16	4.33	16.05	3.00
12 ~ 13	162.22	1.00	100.00	1.00	21.60	4.04	16.05	3.00	~								
13 ~ 14	162.66	1.00	100.00	1.00	21.66	4.05	16.05	3.00	~								
14 ~ 15	163.16	1.00	100.00	1.00	21.74	4.06	16.05	3.00	~								
15 ~ 16	165.00	1.00	100.00	1.00	22.08	4.13	16.05	3.00	~								
16 ~ 17	165.87	1.00	100.00	1.00	22.28	4.16	16.05	3.00	~								
17 ~ 18	166.39	1.00	100.00	1.00	22.42	4.19	16.05	3.00	~								
18 ~ 19	166.58	1.00	100.00	1.00	22.48	4.20	16.05	3.00	~								
19 ~ 20	166.58	1.00	100.00	1.00	22.48	4.20	16.05	3.00	~								
20 ~ 21	165.72	1.00	100.00	1.00	22.24	4.16	16.05	3.00	~								
21 ~ 22	163.02	1.00	100.00	1.00	21.72	4.06	16.05	3.00	~								
22 ~ 23	164.48	1.00	100.00	1.00	21.98	4.11	16.05	3.00	~								
23 ~ 24	165.12	1.00	100.00	1.00	22.11	4.13	16.05	3.00	~								
24 ~ 25	165.23	1.00	100.00	1.00	22.13	4.13	16.05	3.00	~								
25 ~ 26	165.23	1.00	100.00	1.00	22.13	4.13	16.05	3.00	~								
26 ~ 27	165.78	1.00	100.00	1.00	22.26	4.16	16.05	3.00	~								

様式-3(急) 建築物の構造の規制に必要な衝撃に関する事項	自然現象の種類	急傾斜地の崩壊	箇所番号	205-Ⅲ-1017
	告示番号		箇所名	小川ⅢA
	告示年月日		所在地	栃木県鹿沼市草久