

土砂災害警戒区域等の指定の公示に係る図書(その1)

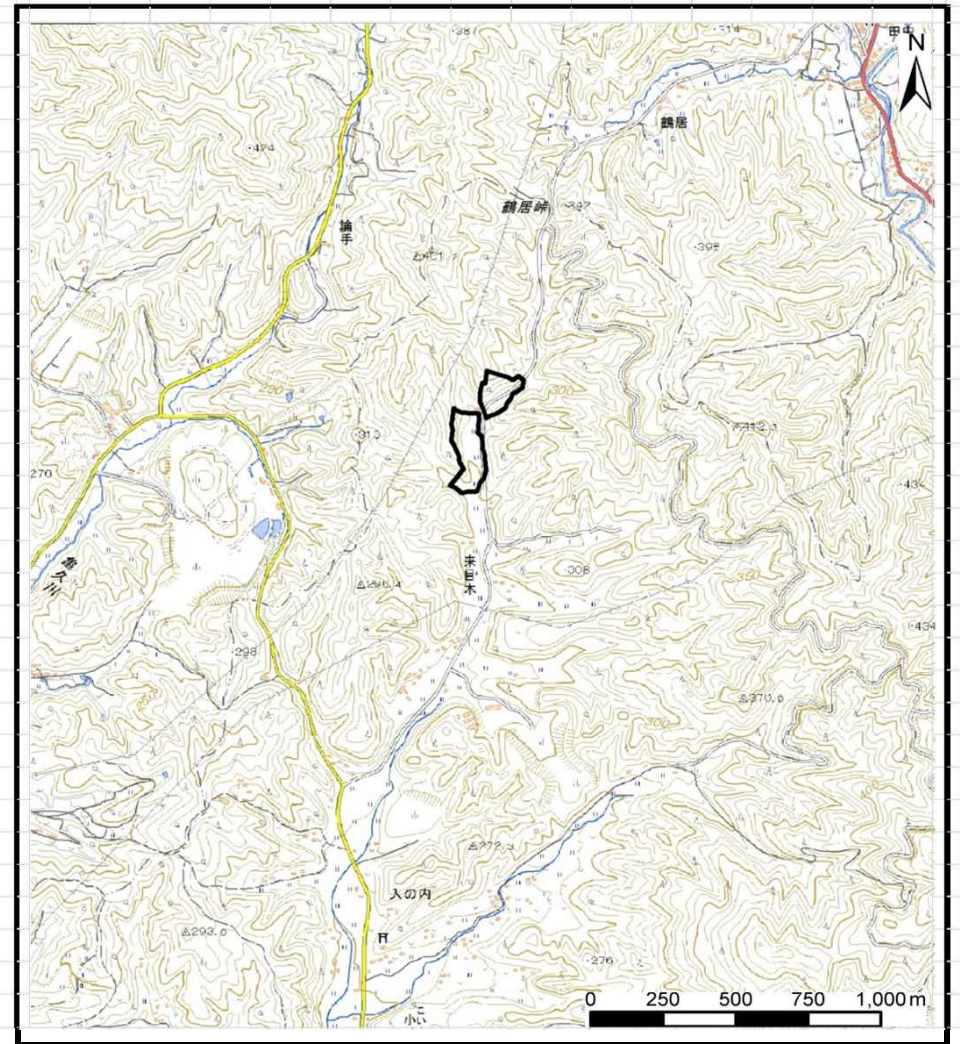
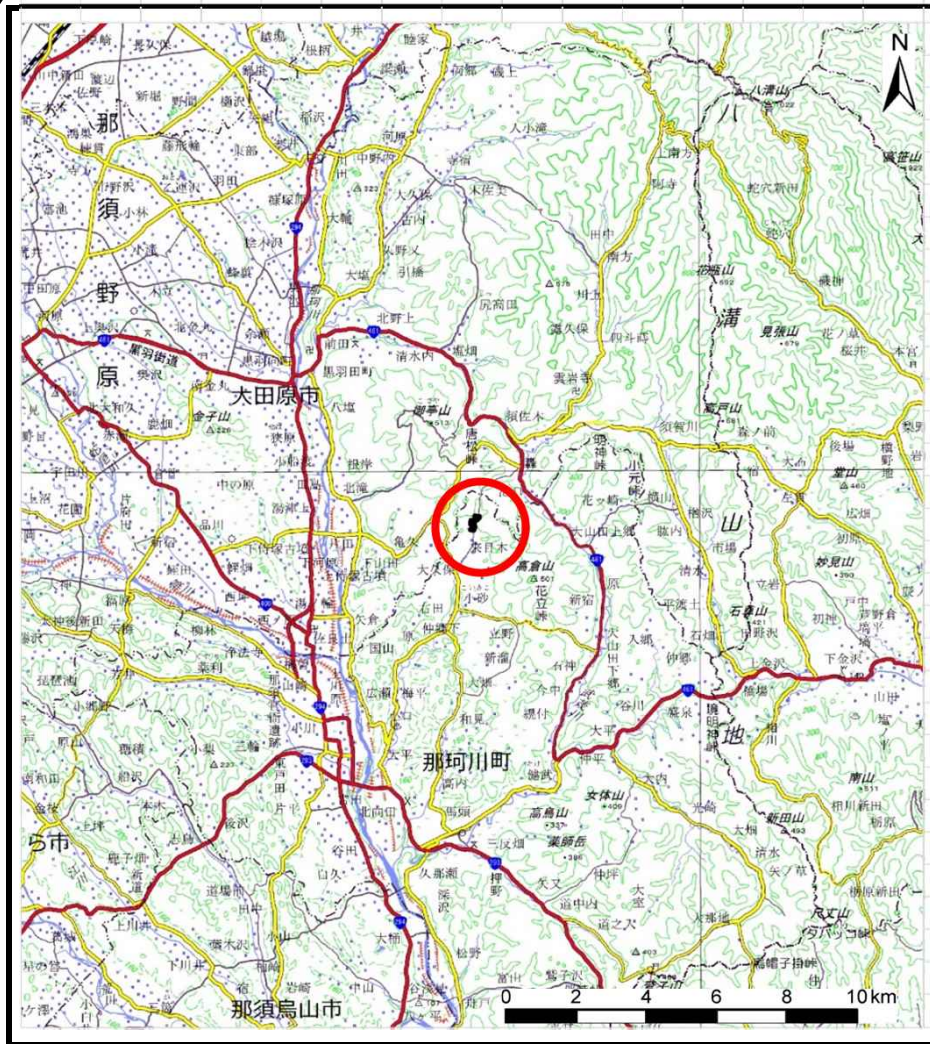

様式-1(急)

土砂災害警戒区域・特別警戒区域

位置図

自然現象の種類

急傾斜地の崩壊

箇所番号

411-Ⅲ-1001

箇所名

小砂ⅢA

所在地

栃木県那須郡那珂川町小砂

この地図は、国土地理院長の承認を得て、同院発行の数値地図20000(地図画像)及び数値地図25000(地図画像)を複製したものである。(承認番号 平業複、第号)

# 土砂災害警戒区域等の指定の公示に係る図書(その2)

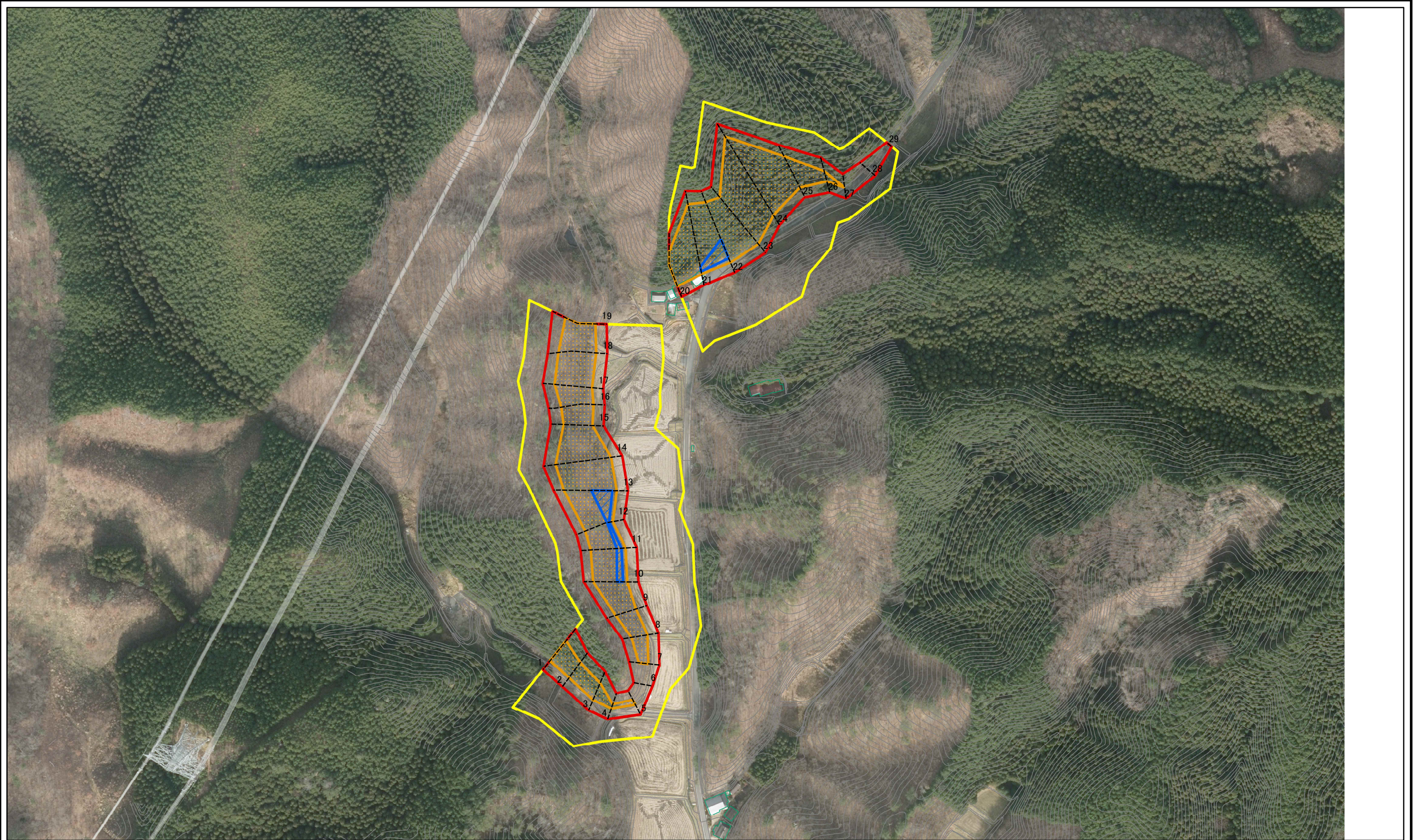

図中の数字は横断測線番号を示す

0 25 50 100  
m

|   |   |  |                    |         |         |      |              |
|---|---|--|--------------------|---------|---------|------|--------------|
| <b>様式-2(急)</b><br>土砂災害警戒区域・土砂災害特別警戒区域<br>区域図(その1) | 土砂災害防止法施行令第二条の基準に該当する区域                     |  | N<br>縮尺<br>1:2,500 | 自然現象の種類 | 急傾斜地の崩壊 | 箇所番号 | 411-Ⅲ-1001   |
|   | 土砂災害防止法施行令第三条の基準に該当する区域                     |  |                    | 告示番号    |         | 箇所名  | 小砂ⅢA         |
|   | 土砂等の(移動)高さが1m以下の場合、土砂等の移動による力が100kN/mを超える区域 |  |                    | 告示年月日   |         | 所在地  | 栃木県那須郡那珂川町小砂 |
| 土砂等の堆積の高さが3mを超える区域                                |   |  |                    |         |         |      |              |
| それ以外の区域   |   |  |                    |         |         |      |              |

# 土砂災害警戒区域等の指定の公示に係る図書(その2-1)

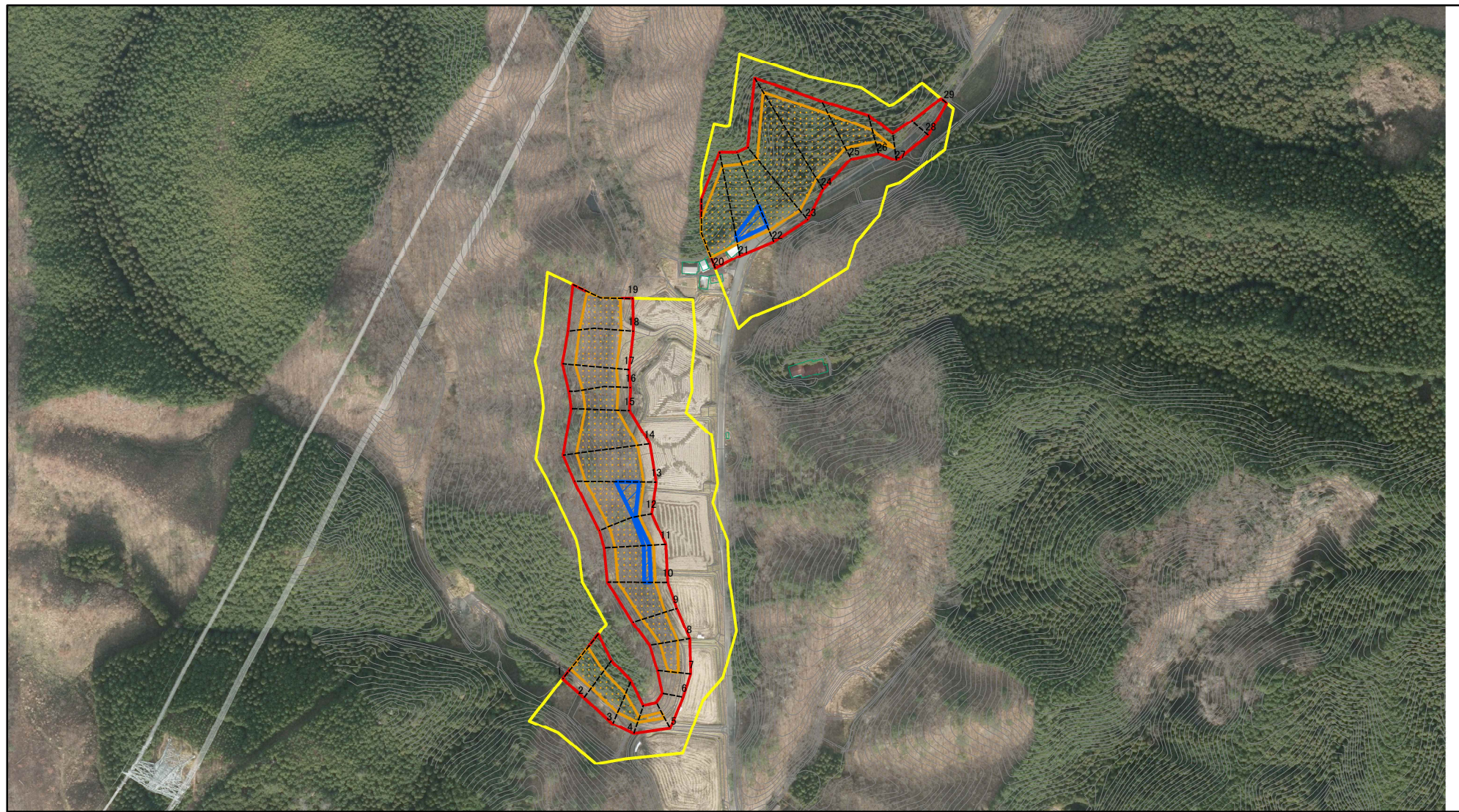

0 25 50 100  
m

図中の数字は横断測線番号を示す

様式-2-1(急)

土砂災害警戒区域・土砂災害特別警戒区域

区域図(その2)

|   |  |
|---|--|
| 土砂災害防止法施行令第二条の基準に該当する区域                     |  |
| 土砂災害防止法施行令第三条の基準に該当する区域                     |  |
| 土砂等の(移動)高さが1m以下の場合、土砂等の移動による力が100kN/mを超える区域 |  |
| 土砂等の堆積の高さが3mを超える区域                          |  |
| それ以外の区域                                     |  |



縮尺  
1:3,500

|         |         |
|---------|---------|
| 自然現象の種類 | 急傾斜地の崩壊 |
| 告示番号    |         |
| 告示年月日   |         |

|      |              |
|------|--------------|
| 箇所番号 | 411-Ⅲ-1001   |
| 箇所名  | 小砂ⅢA         |
| 所在地  | 栃木県那須郡那珂川町小砂 |

# 土砂災害警戒区域等の指定の公示に係る図書(その2-2)

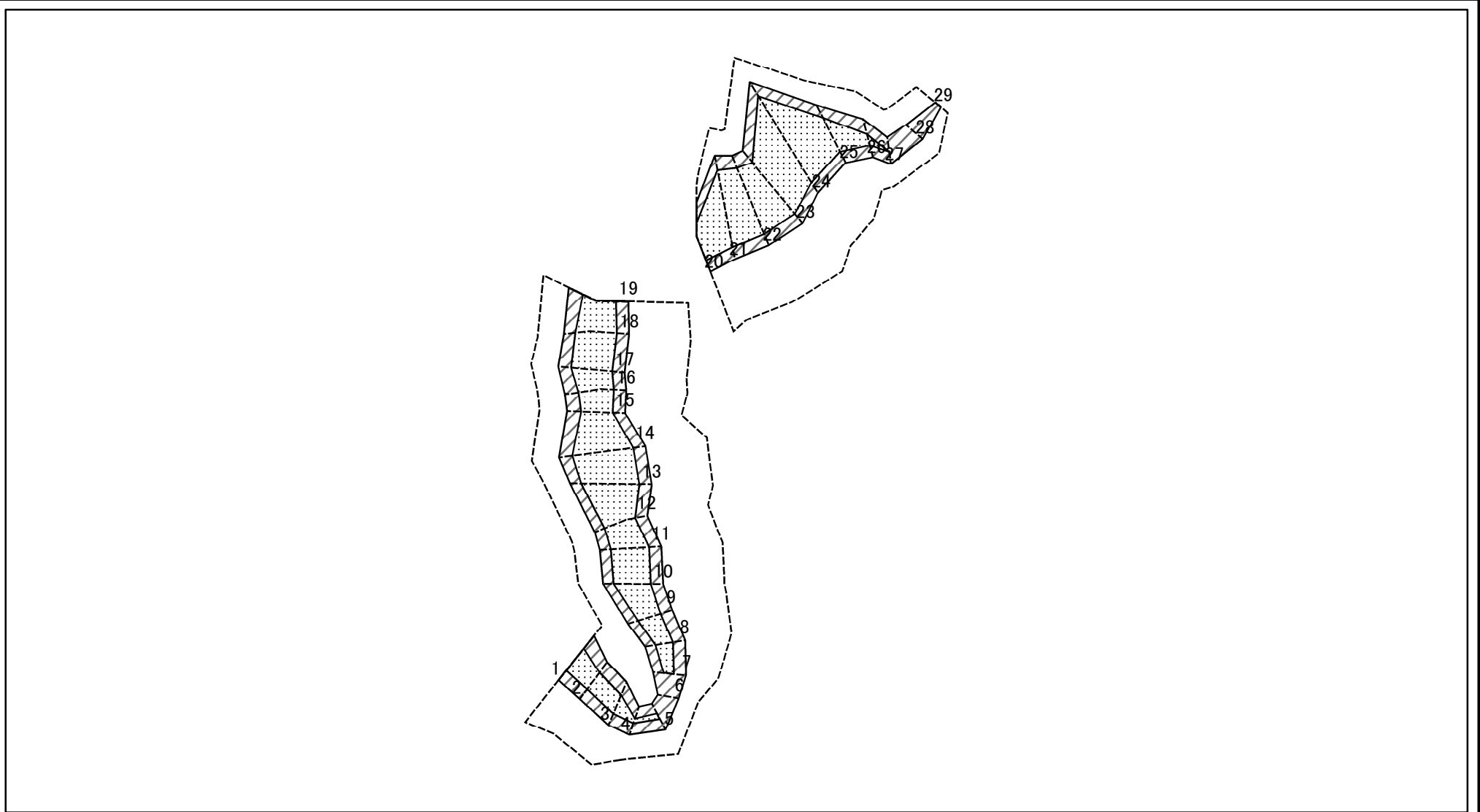

図中の数字は横断測線番号を示す

様式-2-2(急)  
土砂災害特別警戒区域の区域区分図  
(急傾斜地の崩壊に伴う土石等の移動により  
建築物の地上部に作用すると想定される力)

|                         |  |
|-------------------------|--|
| 土砂災害防止法施行令第二条の基準に該当する区域 |  |
| 土砂災害防止法施行令第三条の基準に該当する区域 |  |
| それ以外の区域                 |  |

|    |         |
|----|---------|
| 縮尺 | 1:3,500 |
|----|---------|

|         |         |
|---------|---------|
| 自然現象の種類 | 急傾斜地の崩壊 |
| 告示番号    |         |
| 告示年月日   |         |

|      |              |
|------|--------------|
| 箇所番号 | 411-Ⅲ-1001   |
| 箇所名  | 小砂ⅢA         |
| 所在地  | 栃木県那須郡那珂川町小砂 |

# 土砂災害警戒区域等の指定の公示に係る図書(その2-3)

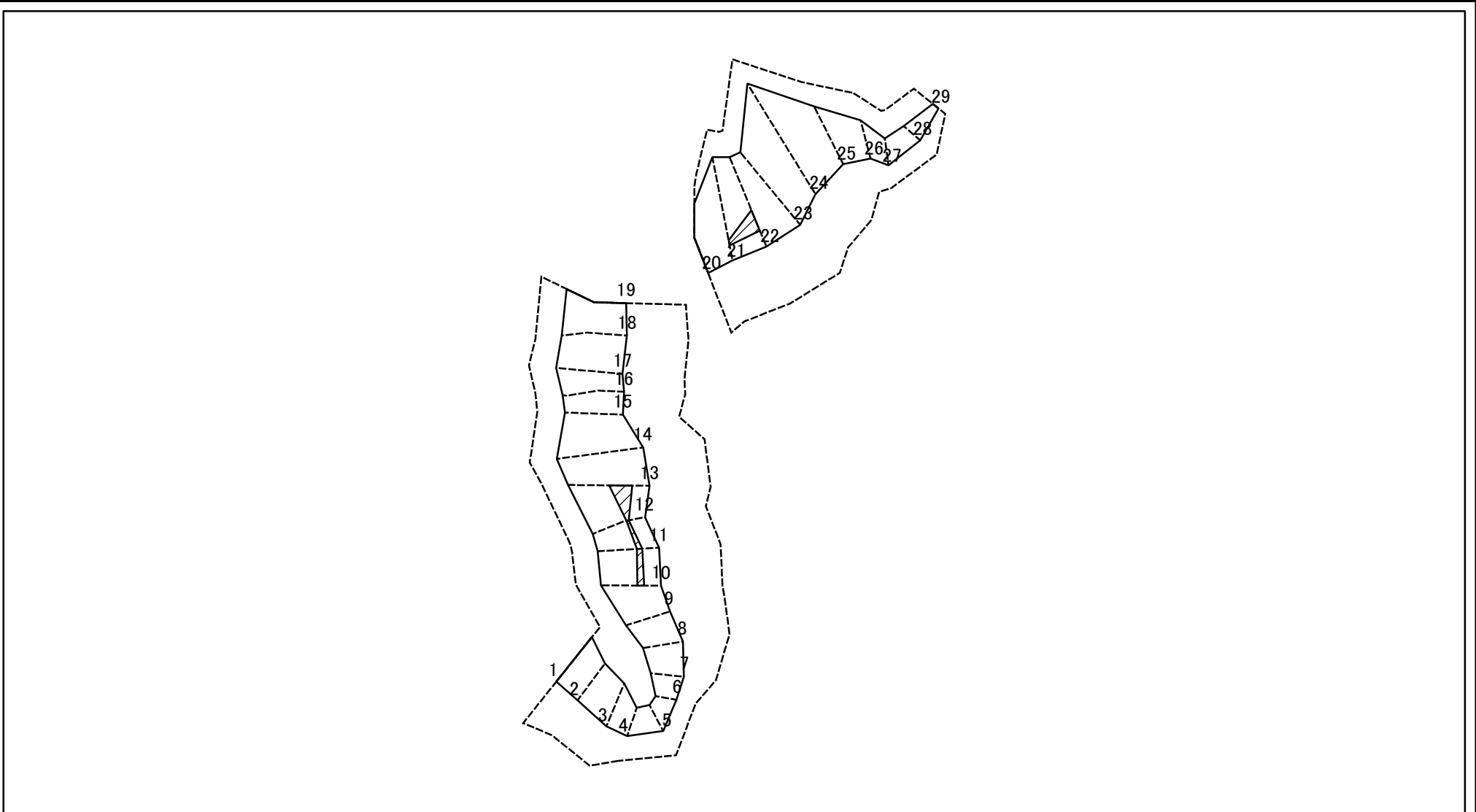

図中の数字は横断測線番号を示す

様式-2-3(急)  
土砂災害特別警戒区域の区域区分図  
(急傾斜地の崩壊に伴う土石等の堆積により  
建築物の地上部に作用すると想定される力)

|                         |  |
|-------------------------|--|
| 土砂災害防止法施行令第二条の基準に該当する区域 |  |
| 土砂災害防止法施行令第三条の基準に該当する区域 |  |
| それ以外の区域                 |  |

N  
縮尺  
1:3,500

|         |         |      |              |
|---------|---------|------|--------------|
| 自然現象の種類 | 急傾斜地の崩壊 | 箇所番号 | 411-Ⅲ-1001   |
| 告示番号    |         | 箇所名  | 小砂ⅢA         |
| 告示年月日   |         | 所在地  | 栃木県那須郡那珂川町小砂 |

# 土砂災害警戒区域等の指定の公示に係る図書(その3)(案)

| 横断測線の区間 | 土石等の移動により建築物の地上部に作用すると想定される力                              |           |                                   |           | 土石等の堆積により建築物の地上部に作用すると想定される力      |           |                                   |           | 横断測線の区間 | 土石等の移動により建築物の地上部に作用すると想定される力                              |           |                                   |           | 土石等の堆積により建築物の地上部に作用すると想定される力      |           |                                   |           |
|---------|---|-----------|-----------------------------------|-----------|-----------------------------------|-----------|-----------------------------------|-----------|---------|---|-----------|-----------------------------------|-----------|-----------------------------------|-----------|-----------------------------------|-----------|
|         | 土石等の(移動)高さが1m以下の場合、土石等の移動による力が100kN/m <sup>2</sup> を超える区域 |           | それ以外の区域                           |           | 土石等の堆積の高さが3mを超える区域                |           | それ以外の区域                           |           |         | 土石等の(移動)高さが1m以下の場合、土石等の移動による力が100kN/m <sup>2</sup> を超える区域 |           | それ以外の区域                           |           | 土石等の堆積の高さが3mを超える区域                |           | それ以外の区域                           |           |
|         | 力の大きさのうち最大のもの(kN/m <sup>2</sup> )                         | 土石等の高さ(m) | 力の大きさのうち最大のもの(kN/m <sup>2</sup> ) | 土石等の高さ(m) | 力の大きさのうち最大のもの(kN/m <sup>2</sup> ) | 土石等の高さ(m) | 力の大きさのうち最大のもの(kN/m <sup>2</sup> ) | 土石等の高さ(m) |         | 力の大きさのうち最大のもの(kN/m <sup>2</sup> )                         | 土石等の高さ(m) | 力の大きさのうち最大のもの(kN/m <sup>2</sup> ) | 土石等の高さ(m) | 力の大きさのうち最大のもの(kN/m <sup>2</sup> ) | 土石等の高さ(m) | 力の大きさのうち最大のもの(kN/m <sup>2</sup> ) | 土石等の高さ(m) |
| 1 ~ 2   | 128.96  | 1.00      | 100.00                            | 1.00      | -                                 | -         | 13.24                             | 2.47      | 27 ~ 28 | -   | -         | 100.00                            | 1.00      | -                                 | -         | 12.48                             | 2.33      |
| 2 ~ 3   | 128.96  | 1.00      | 100.00                            | 1.00      | -                                 | -         | 12.16                             | 2.27      | 28 ~ 29 | -   | -         | 98.67                             | 1.00      | -                                 | -         | 12.48                             | 2.33      |
| 3 ~ 4   | 126.47  | 1.00      | 100.00                            | 1.00      | -                                 | -         | 11.97                             | 2.24      | ~       |   |           |                                   |           |                                   |           |                                   |           |
| 4 ~ 5   | 112.60  | 1.00      | 100.00                            | 1.00      | -                                 | -         | 11.87                             | 2.22      | ~       |   |           |                                   |           |                                   |           |                                   |           |
| 5 ~ 6   | -   | -         | 100.00                            | 1.00      | -                                 | -         | 12.28                             | 2.30      | ~       |   |           |                                   |           |                                   |           |                                   |           |
| 6 ~ 7   | -   | -         | 100.00                            | 1.00      | -                                 | -         | 12.28                             | 2.30      | ~       |   |           |                                   |           |                                   |           |                                   |           |
| 7 ~ 8   | 134.08  | 1.00      | 100.00                            | 1.00      | -                                 | -         | 13.88                             | 2.59      | ~       |   |           |                                   |           |                                   |           |                                   |           |
| 8 ~ 9   | 141.35  | 1.00      | 100.00                            | 1.00      | -                                 | -         | 15.93                             | 2.98      | ~       |   |           |                                   |           |                                   |           |                                   |           |
| 9 ~ 10  | 152.17  | 1.00      | 100.00                            | 1.00      | -                                 | -         | 16.05                             | 3.00      | ~       |   |           |                                   |           |                                   |           |                                   |           |
| 10 ~ 11 | 152.17  | 1.00      | 100.00                            | 1.00      | 17.12                             | 3.20      | 16.05                             | 3.00      | ~       |   |           |                                   |           |                                   |           |                                   |           |
| 11 ~ 12 | 150.09  | 1.00      | 100.00                            | 1.00      | 17.18                             | 3.21      | 16.05                             | 3.00      | ~       |   |           |                                   |           |                                   |           |                                   |           |
| 12 ~ 13 | 155.80  | 1.00      | 100.00                            | 1.00      | 17.18                             | 3.21      | 16.05                             | 3.00      | ~       |   |           |                                   |           |                                   |           |                                   |           |
| 13 ~ 14 | 155.80  | 1.00      | 100.00                            | 1.00      | -                                 | -         | 16.05                             | 3.00      | ~       |   |           |                                   |           |                                   |           |                                   |           |
| 14 ~ 15 | 147.87  | 1.00      | 100.00                            | 1.00      | -                                 | -         | 16.04                             | 3.00      | ~       |   |           |                                   |           |                                   |           |                                   |           |
| 15 ~ 16 | 137.54  | 1.00      | 100.00                            | 1.00      | -                                 | -         | 13.64                             | 2.55      | ~       |   |           |                                   |           |                                   |           |                                   |           |
| 16 ~ 17 | 143.00  | 1.00      | 100.00                            | 1.00      | -                                 | -         | 15.59                             | 2.91      | ~       |   |           |                                   |           |                                   |           |                                   |           |
| 17 ~ 18 | 148.32  | 1.00      | 100.00                            | 1.00      | -                                 | -         | 16.05                             | 3.00      | ~       |   |           |                                   |           |                                   |           |                                   |           |
| 18 ~ 19 | 148.32  | 1.00      | 100.00                            | 1.00      | -                                 | -         | 16.05                             | 3.00      | ~       |   |           |                                   |           |                                   |           |                                   |           |
| ~       |   |           |                                   |           |                                   |           |                                   |           | ~       |   |           |                                   |           |                                   |           |                                   |           |
| 20 ~ 21 | 145.22  | 1.00      | 100.00                            | 1.00      | -                                 | -         | 16.05                             | 3.00      | ~       |   |           |                                   |           |                                   |           |                                   |           |
| 21 ~ 22 | 150.07  | 1.00      | 100.00                            | 1.00      | 18.20                             | 3.40      | 16.05                             | 3.00      | ~       |   |           |                                   |           |                                   |           |                                   |           |
| 22 ~ 23 | 150.07  | 1.00      | 100.00                            | 1.00      | -                                 | -         | 16.05                             | 3.00      | ~       |   |           |                                   |           |                                   |           |                                   |           |
| 23 ~ 24 | 143.38  | 1.00      | 100.00                            | 1.00      | -                                 | -         | 16.05                             | 3.00      | ~       |   |           |                                   |           |                                   |           |                                   |           |
| 24 ~ 25 | 141.83  | 1.00      | 100.00                            | 1.00      | -                                 | -         | 16.05                             | 3.00      | ~       |   |           |                                   |           |                                   |           |                                   |           |
| 25 ~ 26 | 139.69  | 1.00      | 100.00                            | 1.00      | -                                 | -         | 15.43                             | 2.88      | ~       |   |           |                                   |           |                                   |           |                                   |           |
| 26 ~ 27 | 115.22  | 1.00      | 100.00                            | 1.00      | -                                 | -         | 11.70                             | 2.19      | ~       |   |           |                                   |           |                                   |           |                                   |           |

|                                  |         |         |      |              |
|----------------------------------|---------|---------|------|--------------|
| 様式-3(急)<br>建築物の構造の規制に必要な衝撃に関する事項 | 自然現象の種類 | 急傾斜地の崩壊 | 箇所番号 | 411-III-1001 |
|                                  | 告示番号    |         | 箇所名  | 小砂ⅢA         |
|                                  | 告示年月日   |         | 所在地  | 栃木県那須郡那珂川町小砂 |