5

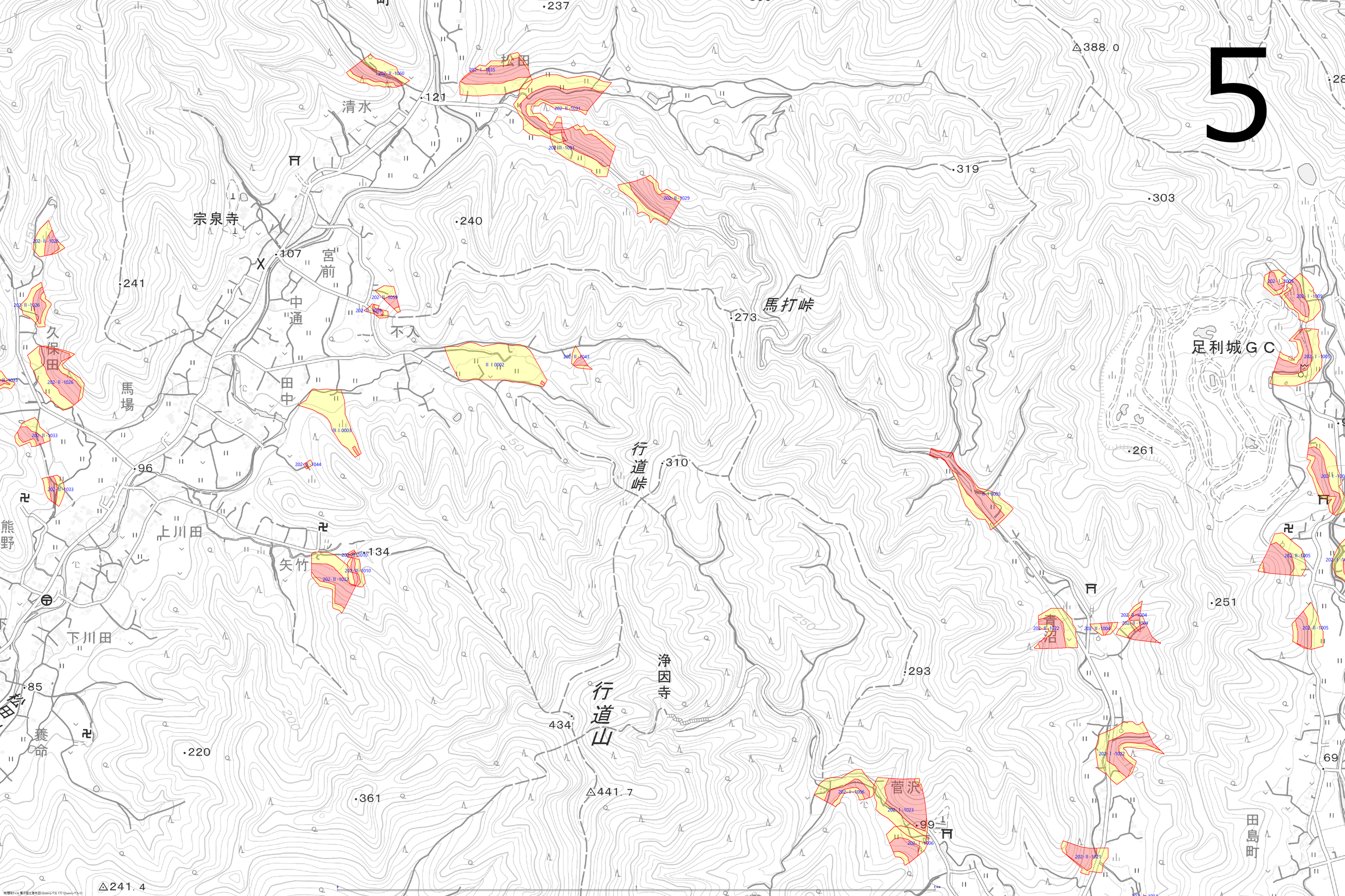
清水
宗泉寺
宮前
中通
不入
久保田
馬場
田中
上川田
矢竹
下川田
養命
熊野
馬打峠
行道峠
行道山
浄因寺
足利城ＧＣ
青沼
菅沢
田島町
△388.0
△441.7
△241.4
237
121
240
107
241
319
303
273
310
261
251
293
96
134
85
220
361
434
99
202-II-1060
202-I-1035
202-II-1031
202-III-1031
202-II-1029
202-II-1026
202-II-1054
202-II-1059
202-II-1043
II-I-0002
II-I-0003
202-II-1044
202-II-1033
202-II-1010
202-II-1032
202-II-1009
202-II-1005
202-I-1005
202-II-1022
202-II-1004
202-I-1006
202-I-1023
202-II-1021