

栃木県緊急消防援助隊受援計画



令和2(2020)年3月

栃 木 県

栃木県緊急消防援助隊受援計画 目次

第1章 総則	1
第1 目的	1
第2 用語の定義	1
第3 連絡体制	1
第2章 応援等の要請	2
第4 応援等要請の手続き	2
第5 知事による緊急消防援助隊の応援等の要請	2
第6 応援等要請のための市町長等の連絡	3
第7 緊急消防援助隊の応援等決定通知等	3
第8 迅速出動等適用時の対応	3
第3章 受援体制	4
第9 消防応援活動調整本部の設置	4
第10 指揮本部の設置	5
第11 応援等支援班の設置	6
第12 現地合同調整所の設置	7
第4章 指揮体制及び通信運用体制	7
第13 指揮体制等	7
第14 通信運用体制	8
第5章 消防応援活動の調整等	8
第15 進出拠点	8
第16 任務付与	9
第17 関係機関との活動調整	9
第18 資機材の貸出し及び地図の配付	9
第19 ヘリコプター離着陸場所	10
第20 取水可能場所	10
第21 医療機関	10
第22 第一次緊急輸送道路指定路線	10
第23 宿営場所	10
第24 燃料補給場所等	10
第25 燃料調達要請	10
第26 重機派遣要請	10
第27 物資等調達要請	11

第 28	災害時における消防用水等の調達要請	11
第 29	災害時における災害救助犬の出動要請	11
第 30	増隊要請	11
第 31	部隊移動	11
第 32	長官の求め又は指示による部隊移動	11
第 33	知事による部隊移動	12
第 34	部隊移動に係る連絡	12
第 6 章	応援等の引揚げの決定	12
第 35	活動終了及び引揚げの決定	12
第 7 章	その他	12
第 36	情報共有	12
第 37	地理情報	13
第 38	災害時の体制整備	13
第 39	栃木県緊急消防援助隊受援計画の策定	13
第 40	消防本部の受援計画の策定	13
第 41	航空隊の受援計画	13
第 42	栃木県の訓練	14
資料等		
別表第 1	用語の定義	15
別表第 2 - 1	栃木県内消防機関の所在地・連絡先一覧表	18
別表第 2 - 2	栃木県災害対策本部・支部の所在地・連絡先一覧表	19
別表第 2 - 3	市町災害対策本部の所在地・連絡先一覧表	20
別表第 2 - 4	情報連絡窓口一覧表	21
別表第 3	栃木県広域消防応援隊 応援可能隊一覧	25
別表第 4	調整本部設置に係る資機材	26
別表第 5	栃木県内の無線通信運用体制	27
別表第 6	消防本部別使用無線一覧表	29
別表第 7	陸上隊進出拠点（一次進出拠点・任務付与拠点）及び到達ルート	30
別表第 8	航空隊進出拠点（ヘリベース及びフォワードベース）及び担当消防本部	34
別表第 9	市町別消火栓スピンドルドライバー一覧表	35
別表第 10	ヘリコプター離着陸場所（ランディングポイント）一覧表	37
別表第 11	ヘリコプター取水可能場所一覧表	41
別表第 12	ポンプ車取水可能場所一覧表（消火栓は除く）	47
別表第 13-1	医療機関一覧表（災害拠点病院）	94
別表第 13-2	医療機関一覧表（医師会別）	95
別表第 14	緊急輸送道路指定路線（第一次）一覧表	99
別表第 15	宿営可能場所一覧表	100

別表第 16	陸上隊燃料補給場所一覧表	108
別表第 17	航空小隊燃料補給場所一覧表	128
別表第 18	災害時における燃料等の供給に関する協定締結団体	129
別表第 19	災害時における重機派遣等に関する協定締結団体	129
別表第 20	災害時における物資調達に関する協定締結団体	129
別表第 21	災害時における消防用水等の供給に関する協定締結団体	129
別表第 22	災害時における災害救助犬の出動に関する協定締結団体	129
別図第 1	緊急消防援助隊応援要請系統図	130
別図第 2	緊急消防援助隊部隊移動系統図（長官による部隊移動の求め又は指示）	131
別図第 3	緊急消防援助隊部隊移動系統図（栃木県知事による部隊移動の指示）	132
様式 1	調整本部の運営に係るチェックリスト	133
様式 2	指揮支援部隊 受入れ管理表	137
様式 3	都道府県大隊・各部隊 受入れ管理表（指揮支援部隊、航空部隊を除く）	138
様式 4	都道府県大隊・各部隊 隊種別管理表	139
要請要綱別記様式 1－1	緊急消防援助隊の応援等要請	140
要請要綱別記様式 1－2	応援等要請のための連絡事項	141
要請要綱別記様式 3－2	緊急消防援助隊の応援等決定通知	142
要請要綱別記様式 3－3	緊急消防援助隊の出動隊数通知	143
要請要綱別記様式 4－1	緊急消防援助隊の引揚決定通知	144
要請要綱別記様式 6－1	部隊移動に関する意見（照会）	145
要請要綱別記様式 6－2	部隊移動に関する意見（回答）	146
要請要綱別記様式 6－4	緊急消防援助隊の部隊移動通知	147
要請要綱別記様式 6－5	緊急消防援助隊の部隊移動の指示	148
要請要綱別記様式 6－6	緊急消防援助隊の部隊移動通知	149
要請要綱別記様式 6－7	緊急消防援助隊の部隊移動通知	150
要請要綱別記様式 6－8	緊急消防援助隊の部隊移動通知	151
要請要綱別記様式 7	災害に係る緊急消防援助隊連絡体制	152

栃木県緊急消防援助隊受援計画

第1章 総則

(目的)

第1 この計画は、緊急消防援助隊の応援等の要請等に関する要綱（平成27年消防広第74号。以下「要請要綱」という。）第39条の規定に基づき、緊急消防援助隊の応援を受ける場合の受援体制について必要な事項を定め、緊急消防援助隊が円滑に活動できる体制の確保を図ることを目的とする。

(用語の定義)

第2 代表消防機関は、宇都宮市消防局とする。ただし、代表消防機関が被災している場合は、代表消防本部代行とするものとする。

2 代表消防機関代行は、次のとおりとする。

適用順位	消防本部名
1	小山市消防本部
2	那須地区消防本部

3 県内各ブロックにおける幹事消防本部及びブロック内消防本部は、次のとおりとする。

ブロック	幹事消防本部	ブロック内消防本部 (○印は幹事消防本部代行)
中央	宇都宮市消防局	—
南東	小山市消防本部	○石橋地区消防組合消防本部 芳賀地区広域行政事務組合 消防本部
北東	那須地区消防本部	○塩谷広域行政組合消防本部 南那須地区広域行政事務組 合消防本部
南西	足利市消防本部	○佐野市消防本部 栃木市消防本部
北西	日光市消防本部	○鹿沼市消防本部

4 前項までに定めるもののほか、用語については別表第1のとおりとする。

(連絡体制)

第3 緊急消防援助隊の受援に係る関係機関の連絡体制は、次のとおりとする。

- (1) 栃木県内消防本部の所在地・連絡先については、別表第2-1のとおりとする。
- (2) 栃木県・市町災害対策本部所在地・支部の連絡先については、別表第2-2及び別表第2-3のとおりとする。
- (3) 情報連絡窓口一覧については、別表第2-4のとおりとする。
- (4) 連絡方法は、原則として電話（災害時優先通信、消防防災無線、地域衛星通信ネットワーク、市町防災行政無線、衛星携帯電話その他災害時に有効な通信を行える手段

を含む。以下同じ。)又はファクシミリ(これと併せて電子メールによっても可能とする。以下同じ。)によるものとする。ただし、有線断絶時には主運用波、地域衛星通信ネットワーク等を活用するものとする。

- (5) 栃木県は応援要請決定後、速やかに様式2、様式3、様式4及び要請要綱別記様式7により情報連絡体制の明確化を図るものとする。

第2章 応援等の要請

(応援等要請の手続)

第4 緊急消防援助隊の応援等要請及び当該要請に係る手続は、別図第1のとおり行うものとする。

(知事による緊急消防援助隊の応援等の要請)

第5 知事は、大規模災害又は特殊災害が発生し、災害の状況及び栃木県内の消防力を考慮して、緊急消防援助隊の応援等が必要な非常事態であると判断した場合は、消防庁長官(以下「長官」という。)に対して緊急消防援助隊の応援等の要請を電話により直ちに行うものとし、次に掲げる事項が明らかになり次第電話により報告するものとする。詳細な災害の状況及び応援等に必要な隊の種別・規模等に関する書面による報告は、これらを把握した段階でファクシミリにより速やかに行うものとする(要請要綱別記様式1-1)。

(1) 災害の概況

(2) 出動が必要な区域及び活動内容

(3) その他緊急消防援助隊の活動のために必要な事項

2 知事は、災害による死者数その他の詳細な災害の状況が迅速に把握できない場合であっても、甚大な被害に拡大することが見込まれ、緊急消防援助隊の応援等が必要な非常事態であると判断したときは、長官に対して緊急消防援助隊の応援等の要請を行うものとする。

3 知事は、被災地の市町長から応援等要請の連絡がなくとも、栃木県内で広域な被害が発生している状況下など、緊急消防援助隊の出動が必要と判断した場合は、長官に対して応援等の要請を行うものとする。なお、この判断に当たって、必要に応じて、代表消防機関(代表消防機関が被災している場合は、代表消防機関代行)の意見を聴くものとする。

4 知事は、自衛隊法(昭和29年法律第165号)第83条の規定に基づく自衛隊の災害派遣要請を行う場合又は緊急消防援助隊の応援等が必要な非常事態であるか否かの判断に迷う場合は、長官に対して、被害状況や消防活動の状況等を連絡し、対応について協議するものとする。

5 知事は、被災地の市町長から、定期的に災害の状況やその他緊急消防援助隊の活動のために必要な事項について情報収集を行い、長官に対して報告するものとする。特に、被災地及びその周辺地域に緊急消防援助隊の活動に重大な支障を生ずるおそれのある施設が存在するときは、当該施設における災害の状況及び緊急消防援助隊の活動上必要な事項について情報収集を行い、長官に対して報告するものとする。

6 知事は、緊急消防援助隊の応援要請を行った場合は、その旨を代表消防機関の長(代

表消防機関が被災している場合は、代表消防機関代行の長）及び被災地の市町長に対して通知するものとする。

（応援等要請のための市町長等の連絡）

- 第6 被災地の市町長は、大規模災害又は特殊災害が発生し、災害の状況並びに別表第3を考慮して、緊急消防援助隊の応援が必要と判断した場合、知事に対して、当該応援が必要である旨を直ちに電話により連絡するものとし、第5第1項各号に掲げる事項が明らかになり次第電話により連絡するものとする。詳細な災害の状況及び応援等に必要な隊の種別・規模等に関する書面による連絡は、これらを把握した段階で、ファクシミリにより速やかに行うものとする（要請要綱別記様式1-2）。
- 2 被災地の市町長は、前項に規定する連絡を行った場合において、特に必要があると認めるときは、その旨及び当該市町の災害の状況を長官に直ちに電話により連絡するものとする。
- 3 被災地の市町長は、知事に対して第1項の連絡ができない場合、その旨を長官に直ちに電話により連絡するものとし、第5第1項各号に掲げる事項が明らかになり次第電話により連絡するものとする。詳細な災害の状況及び応援等に必要な隊の種別・規模等に関する書面による連絡は、これらを把握した段階でファクシミリにより速やかに行うものとする（要請要綱別記様式1-2）。
- 4 被災地の市町長は、被災地及びその周辺地域に緊急消防援助隊の活動に重大な支障を生ずるおそれのある施設が存在するときは、前3項の連絡と併せて報告するものとする。

（緊急消防援助隊の応援等決定通知等）

第7 知事は、長官から要請要綱別記様式3-2により応援等決定通知を受けた場合は、その旨を代表消防機関の長（代表消防機関が被災している場合は、代表消防機関代行の長）及び被災地の市町長に対して通知するものとする。

なお、被災地が複数に及び、出動の求め又は指示を行う段階において、応援先の市町が指定されていない場合、知事は、その後判明した被害状況も踏まえ、長官と応援先市町を調整するものとする。

- 2 栃木県は、総務省消防庁（以下「消防庁」という。）から要請要綱別記様式3-3により出動隊数通知を受けた場合は、その旨を代表消防機関の長（代表消防機関が被災している場合は、代表消防機関代行の長）及び被災地の市町に対して通知するものとする。
- 3 栃木県は、知事が前2項による通知を行った場合は、その旨を代表消防機関（代表消防機関が被災している場合は、代表消防機関代行）以外の各消防本部に連絡するものとする。

（迅速出動等適用時の対応）

第8 被災地の市町長は、要請要綱第5条に規定する緊急消防援助隊の出動準備又は要請要綱第29条に規定する緊急消防援助隊の迅速出動が適用となる次に掲げる事象が栃木県内で発生した場合は、直ちに被害状況の収集、緊急消防援助隊の応援が必要な地域等の確認を行い、知事に対して報告するものとする。

- (1) 最大震度6弱以上の地震が発生した場合
- (2) 噴火警報（居住区域）が発表された場合

- 2 知事は、要請要綱第5条に規定する緊急消防援助隊の出動準備又は要請要綱第29条に

規定する緊急消防援助隊の迅速出動が適用となる前項各号に掲げる事象が栃木県内で発生した場合は、早期に栃木県内の被害状況、緊急消防援助隊の応援が必要な地域等について取りまとめ、長官に対して報告するものとする。

- 3 知事は、被害状況等により、緊急消防援助隊の応援が必要ではないと判断した場合は、速やかに長官に対して報告するものとする。

第3章 受援体制

(消防応援活動調整本部の設置)

第9 知事は、被災地での緊急消防援助隊等の迅速かつ的確な活動等に資するため、法第44条の規定に基づき緊急消防援助隊が出動した場合は、調整本部を設置するものとする。

- 2 調整本部は災害対策本部と連携を図るため、県庁8階危機管理センター（危機管理対策室）内に設置するものとし、栃木県庁が被災し庁内に調整本部を設置する事ができない場合には、災害対策本部と同じ場所に設置する。
- 3 調整本部の本部長（以下「調整本部長」という。）は、知事をもって充てるものとする。
- 4 調整本部の副本部長は、栃木県危機管理防災局消防防災課長及び栃木県に出動した指揮支援部隊長をもって充てるものとする。
- 5 調整本部の本部員は、次に掲げるとおりとする。

区 分	所 属 等
本部員	栃木県危機管理防災局危機管理課の職員 栃木県危機管理防災局消防防災課の職員 栃木県消防航空隊副隊長及び隊員 宇都宮市消防局予防課長及び警防係長又は代表消防機関代行の職員 被災地消防本部職員

なお、被害状況により調整本部に参集することができない場合は、電話等により調整本部と連絡をとり合うなど、適宜対応するものとする。

- 6 調整本部は、「栃木県消防応援活動調整本部」と呼称するものとする。
- 7 知事は、調整本部を設置した場合は、設置日時、設置場所、本部員、連絡先等について長官、被災市町長、被災地消防本部消防長及び代表消防機関消防長に対して速やかに連絡するものとする。
- 8 調整本部は、栃木県災害対策本部及び政府現地対策本部で決められた方針の下で、次に掲げる事務を行うものとする。
 - (1) 被災状況、栃木県が行う災害対策等の各種情報の集約及び整理に関すること。
 - (2) 被災地消防本部、消防団、県内応援隊及び緊急消防援助隊の活動調整に関すること。
 - (3) 緊急消防援助隊の部隊移動に関すること。
 - (4) 自衛隊、警察、DMA T等関係機関との連絡調整に関すること。
 - (5) 栃木県内で活動する緊急消防援助隊の安全管理体制に関すること。
 - (6) 栃木県災害対策本部に設置された航空運用調整班との連絡調整に関すること。

- (7) 栃木県災害対策本部に設置された災害医療本部等との連絡調整に関すること。
- (8) その他必要な事項に関すること。
- 9 栃木県は、別表第4に定める資機材等を整備しておくものとする。
- 10 調整本部は指揮本部、緊急消防援助隊指揮支援本部、消防庁等と連携するものとする。
 - (1) 調整本部は、様式1、様式2、様式3及び様式4を活用し、運用するものとする。
 - (2) 調整本部長は、法第44条の2第8項の規定に基づき、国の職員その他の者を調整本部の会議へ出席させる必要があると認め、その要請を行った場合は、消防庁に対して連絡するものとする。
 - (3) 調整本部を構成する各構成員は、次に掲げる任務を行うものとする。
 - ア 栃木県危機管理防災局消防防災課長は副本部長として、指揮支援部隊長と協力し、災害対応全般に関する調整を行うものとする。
 - イ 指揮支援部隊長は副本部長として、栃木県危機管理防災局消防防災課長と協力し、災害全般に関する調整を行うとともに、栃木県に参集した緊急消防援助隊の管理をするものとする。
 - ウ 栃木県危機管理防災局消防防災課職員及び危機管理課職員は栃木県危機管理防災局消防防災課長の補佐を行うものとする。
 - エ 栃木県消防航空隊副隊長及び隊員は他機関との航空機に関する調整を行うものとする。
 - オ 代表消防機関又は代表消防機関代行の職員は、栃木県内各消防本部間の連絡及び調整を行うとともに、県内応援隊の活動の状況の把握等を行うものとする。
 - カ 被災地消防本部職員は、被災地消防本部に属する活動隊の状況及び災害状況の把握等を行うものとする。
 - (4) 調整本部は、被害状況、活動状況その他必要な事項について、適宜、消防庁に対して連絡するものとする。
 - (5) 調整本部は、消防庁と調整の上、指揮支援部隊長を受入れるヘリコプター離着陸場や当該離着陸場から調整本部までの移動手手段の確保等を行うものとする。
 - (6) 調整本部は、指揮支援部隊長が調整本部に到着後、速やかに被害状況、被災地消防本部及び消防団の活動状況、県内応援隊の編成状況及び活動状況等を報告するものとする。
- 11 調整本部は、被災地消防本部が設置した指揮本部から、緊急消防援助隊の受入れ体制が整わないとの連絡があった場合は、代表消防機関（代表消防機関が被災している場合は、代表消防機関代行）とその任務に係る調整を行うものとする。
- 12 知事は、県内における緊急消防援助隊の活動が全て終了した場合、調整本部を廃止するものとし、その旨を速やかに長官、被災市町長、被災地消防本部消防長及び代表消防機関消防長へ連絡するものとする。

(指揮本部の設置)

- 第10 被災地消防本部は、緊急消防援助隊の出動が決定した場合は、被災地での緊急消防援助隊の迅速かつ的確な活動等に資するため、指揮本部を設置するものとする。
- 2 指揮本部は、次に掲げる事務を行うものとする。
 - (1) 被害状況（ライフラインの状況及び道路の通行可否を含む。）の収集に関すること。

- (2) 被害状況並びに被災地消防本部及び消防団の活動に係る記録に関すること。
 - (3) 緊急消防援助隊の受援体制の確立及び受援活動の実施に関すること。
 - (4) その他緊急消防援助隊の受援に必要な事項に関すること。
- 3 指揮本部は、指揮支援部隊長より指揮支援本部を設置するとの連絡を受けた場合、指揮支援部隊長に指揮支援本部を設置する場所、受入れ担当者等を報告するとともに、調整本部と調整の上、指揮支援隊を受入れるヘリコプター離着陸場所や当該離着陸場から指揮支援本部までの移動手段の確保等を行うものとする。
- 4 指揮本部は、指揮支援本部長が指揮支援本部に到着後、速やかに被害状況、被災地消防本部及び消防団の活動状況、県内応援隊の編成状況及び活動状況等を報告するものとする。
- 5 指揮本部は、緊急消防援助隊の受入れ体制が整わないと判断する場合は、調整本部及び代表消防機関（代表消防機関が被災している場合は、代表消防機関代行）に遅滞なくその任務に係る調整を求めるものとする。
- 6 指揮本部は、被害が発生している構成市町の災害対策本部に職員を派遣し、連絡体制の構築を図るものとする。

(応援等支援班の設置)

第11 指揮本部は、緊急消防援助隊の出動が決定した場合は、緊急消防援助隊及び県内応援隊の活動支援を行うため応援等支援班を設置し、次に掲げる任務を行わせるものとする。

- (1) 進出拠点の運営及び管理
 - (2) 宿営場所の運営及び管理
 - (3) その他、指揮本部で必要と認めた事項
- 2 指揮本部は、応援等支援班員の招集を当該幹事消防本部（幹事消防本部が被災している場合には幹事消防本部代行）に要請するものとする。
- なお、中央ブロックについては、北西ブロック幹事消防本部に要請するものとする。
- 3 前項の要請を受けた幹事消防本部は、当該ブロック内消防本部（必要に応じて他ブロック消防本部に要請するものとする。）に対して、応援等支援班員の派遣要請をするものとする。
- 4 一次進出拠点に派遣する応援等支援班員は、担当消防本部職員3名とする。
- 5 任務付与拠点に派遣する応援等支援班員は次のとおりとし、被災地消防職員が、当該応援等支援班を統括するものとする。
- (1) 被災地消防本部職員 3名
 - (2) 担当消防本部職員 3名
- (被災地消防本部職員と担当消防本部職員は兼務することができるものとする。)
- (3) 上記以外の消防本部職員 4名
- (被災地消防本部職員と担当消防本部職員が兼務する場合は7名。)
- 6 宿営場所に派遣する応援等支援班員は次のとおりとし、被災地消防本部職員が、当該応援等支援班を統括するものとする。
- (1) 被災地消防本部職員 3名
 - (2) 担当消防本部職員 3名

(被災地消防本部職員と担当消防本部職員は兼務することができるものとする。)

(3) 上記以外の消防本部職員 9名

(被災地消防本部職員と担当消防本部職員が兼務する場合は12名。)

- 7 指揮本部は、応援等支援班の増減が必要と認められる場合は、幹事消防本部に要請するものとする。
- 8 指揮本部は、市町災害対策本部に対し、必要に応じて、応援等支援班員の派遣を要請するものとする。
- 9 応援等支援班は、指揮者の指揮の下又は県内応援統括班長の管理の下で支援活動を実施するものとする。
- 10 応援等支援班員は、指揮本部等と緊密な連絡をとり、効率的な活動をするをを図るため、必要な車両、資機材(照明器具、テント、通信機器等)を持参するものとする。

(現地合同調整所の設置)

第12 指揮者は、災害現場において、自衛隊、警察、DMAT等関係機関間における情報共有及び活動調整等を行うため、必要に応じて現地合同調整所を設置するものとする。

第4章 指揮体制及び通信運用体制

(指揮体制等)

第13 調整本部長は、調整本部の事務を総括するものとする。

- 2 指揮支援部長は、栃木県内で活動する指揮支援部隊を統括し、栃木県災害対策本部長又は調整本部長を補佐し、及びその指揮の下で、緊急消防援助隊の活動を管理するものとする。
- 3 指揮者は、指揮支援本部長の補佐を受け、被災地における陸上に係る緊急消防援助隊の活動を指揮するものとする。
- 4 指揮支援隊長は、指揮支援本部長として、指揮者を補佐し、及びその指揮の下で、被災地における陸上に係る緊急消防援助隊の活動の管理を行うものとする。

また、同一の災害現場において複数の統合機動部隊又は都道府県大隊が活動する場合、必要に応じて、統括統合機動部隊長又は統括都道府県大隊長を指名するものとする。

- 5 航空指揮支援隊長は、ヘリベース指揮者を補佐し、及びその指揮の下で、被災地における航空に係る緊急消防援助隊の活動の管理を行うものとする。
- 6 統合機動部隊長は、都道府県大隊等が被災地に到着するまでの間、指揮者の指揮の下又は指揮支援部長若しくは指揮支援本部長の管理の下で、当該統合機動部隊の活動の指揮を行うものとする。
- 7 エネルギー・産業基盤災害即応部隊長は、指揮者の指揮の下又は指揮支援部長若しくは指揮支援本部長の管理の下で、当該エネルギー・産業基盤災害即応部隊の活動の指揮を行うものとする。
- 8 NBC災害即応部隊長は、指揮者の指揮の下又は指揮支援部長若しくは指揮支援本部長の管理の下で、当該NBC災害即応部隊の活動の指揮を行うものとする。
- 9 土砂・風水害機動支援隊長は、指揮者の指揮の下又は指揮支援部長若しくは指揮支援本部長の管理の下で、当該土砂・風水害機動支援部隊の活動の指揮を行うものとする。

10 都道府県大隊長は、指揮者の指揮の下又は指揮支援部隊長若しくは指揮支援本部長の管理の下で、当該都道府県大隊の活動の指揮を行うものとする。

11 緊急消防援助隊の連絡体制は、要請要綱別記様式7のとおりとする。

(通信運用体制)

第14 緊急消防援助隊に係る無線通信運用体制は、原則として別表第5のとおりとし、運用方法は、次のとおり行うものとする。

(1) 消防庁、調整本部、指揮支援本部及び関係機関相互の通信連絡は、有線回線、衛星携帯電話、消防防災無線、防災行政無線、地域衛星通信ネットワーク、防災相互通信用無線（以下「防災相互波」という。）その他の無線を使用する。

(2) 調整本部、指揮支援本部、指揮本部及び都道府県大隊本部相互の無線通信は、統制波1を使用する。

(3) 指揮支援部隊長は、被災地が複数に及び、指揮系統を複数に分離する必要がある場合は、統制波2又は統制波3のいずれかから、緊急消防援助隊の配備状況及び活動状況に応じて使用波を指定する。

(4) 指揮支援部隊長は、陸上隊と航空隊間の情報共有を図るため、必要がある場合は、統制波2又は統制波3のいずれかから、緊急消防援助隊の配備状況及び活動状況に応じて使用波を指定するとともに、衛星携帯電話等を活用する。

(5) 指揮支援本部長は、さらに指揮系統を複数に分離する必要がある場合は、指揮支援部隊長と協議し、指定波以外の統制波を指定することができる。

(6) 都道府県大隊本部、当該都道府県大隊に属する中隊及び統合機動部隊相互の無線通信は、主運用波を使用する。

(7) 同一中隊に属する小隊相互、同一統合機動部隊に属する隊相互及び同一エネルギー・産業基盤災害即応部隊に属する隊相互の無線通信は、主運用波を使用する。

2 統制波の運用に際し輻輳が確認された場合は、原則として、次のとおり運用するものとする。

(1) 無線統制は、指揮支援部隊長の指示により行う。

(2) 無線統制が実施された場合、調整本部又は指揮支援本部以外での運用は、次に掲げる場合を除き、調整本部又は指揮支援本部からの送信に対する応答のみとする。

ア 応援要請を行う場合

イ 隊員、消防車両等の重大な事故が発生した場合

ウ 新たな災害が発生した場合

エ 調整本部又は指揮支援本部からの特命事項について報告する場合

3 指揮支援部隊長は、防災相互波の使用に関し、関係機関と調整を行うものとする。

第5章 消防応援活動の調整等

(進出拠点等)

第15 調整本部は、緊急消防援助隊の進出拠点等について消防庁及び被災地消防本部と協議するものとする。

(1) 陸上隊の進出拠点等及び進出拠点等担当消防本部は別表第7のとおりとし、一

次進出拠点及び任務付与拠点の役割については次のとおりとする。

ア 一次進出拠点は、緊急消防援助隊が栃木県内へ進出する最初の目標及び拠点をいう。

イ 任務付与拠点は、緊急消防援助隊が現場活動に入る前に任務付与及び活動方針の決定等を行い、態勢を整えるための拠点をいう。

- (2) 航空隊の進出拠点（ヘリベース・フォワードベース）及び担当消防本部は、別表第8のとおりとし、支援の要請がある場合は、航空支援隊員を可能な範囲で派遣するものとする。
- 2 調整本部は、消防庁において決定された進出拠点について、指揮本部及び進出拠点担当消防本部に対して連絡するものとし、指揮本部は当該幹事消防本部に応援等支援班の派遣を要請するものとする。
- 3 第11に基づき該当する消防本部は、応援等支援班の派遣及び要請するものとする。
- 4 一次進出拠点における応援等支援班の任務については次の事項とする。
 - (1) 到着した都道府県大隊、都道府県統合機動部隊、都道府県エネルギー・産業基盤災害即応部隊、NBC災害即応部隊、土砂・風水害機動支援部隊（以下、「応援都道府県大隊等」という。）の隊名及び規模について確認し、調整本部及び指揮本部に報告すること。
 - (2) 応援都道府県大隊長等に対して応援先又は任務付与拠点までの道路の通行障害等について情報提供を行うとともに、活動場所及び宿営場所までの経路を示すものとする。
 - (3) その他必要な事項
- 5 任務付与拠点における応援等支援班の任務については次の事項とする。
 - (1) 応援都道府県大隊長等に対し災害情報の提供及び、任務付与
 - (2) 災害現場までの誘導
 - (3) 応援都道府県後方支援隊への宿営場所までの誘導
 - (4) その他必要な事項

（任務付与）
- 第16 指揮者は、次に掲げる事項について到着した応援都道府県大隊等の長に対して情報提供を行うとともに、任務付与するものとする。
 - (1) 被害状況
 - (2) 活動方針
 - (3) 活動地域及び任務
 - (4) 安全管理に関する体制
 - (5) 使用無線系統
 - (6) 地理及び水利の状況
 - (7) 燃料補給場所
 - (8) その他活動上必要な事項

（関係機関との活動調整）
- 第17 知事は、災害対策本部等において、自衛隊、警察、DMA T等関係機関間における情報共有及び活動調整等を行うため、必要に応じて活動調整会議を開催するものとする。

(資機材の貸出し及び地図の配付)

第 18 指揮本部は、応援都道府県大隊等に対して無線機、スピンドルドライバー及びその他活動上必要な資機材を可能な範囲で貸し出すものとする。

2 各市町のスピンドルドライバーの形状は、別表第 9 のとおりとする。

3 指揮本部は、応援都道府県大隊等に対して、広域地図及び住宅地図等を配付するものとする。

(ヘリコプター離着陸場所)

第 19 ヘリコプター離着陸場所(ランディングポイント)は、別表第 10 のとおりとする。

(取水可能場所)

第 20 ヘリコプター取水可能場所一覧は別表第 11 のとおりとする。ポンプ車取水可能場所(消火栓は除く)一覧は別表第 12 のとおりとする。

(医療機関)

第 21 医療機関一覧(災害拠点病院)は別表第 13-1、医療機関一覧(医師会別)は別表第 13-2 のとおりとする。

(第一次緊急輸送道路指定路線)

第 22 第一次緊急輸送道路指定路線は別表第 14 のとおりとする。

(宿営場所)

第 23 調整本部は、災害の状況、緊急消防援助隊の規模等を考慮し、別表第 15 のうちから宿営場所を選定し、消防庁及び被災地消防本部と協議するものとする。協議に当たっては、状況に応じ、被災地の近隣市町に設置することも考慮するものとする。

2 調整本部は、消防庁において決定された宿営場所について、指揮本部及び宿営場所担当消防本部に対して連絡するものとする。

3 指揮本部は、宿営場所が決定された場合、当該幹事消防本部へ応援等支援班を要請するものとする。

なお、中央ブロックについては、北西ブロック幹事消防本部に要請するものとする。

4 第11に基づき該当する消防本部は、応援等支援班の派遣及び要請するものとする。

5 応援等支援班は、宿営場所の施設管理者と調整するとともに、緊急消防援助隊の受入れのための人員を必要に応じて派遣するものとする。

(燃料補給場所等)

第 24 調整本部は、燃料の補給場所等について統括指揮支援隊又は指揮支援隊を通じて、応援都道府県大隊等へ連絡するものとする。

2 陸上隊の燃料補給場所は、別表第16のとおりとする。

3 航空小隊の燃料保管場所は、別表第 17 のとおりとする。

(燃料調達要請)

第 25 調整本部長は、燃料の調達が必要と判断した場合は栃木県災害対策本部と協議し、災害時における燃料等の供給に関する協定に基づき要請するものとする。

2 災害時における燃料等の供給に関する協定を締結している団体は、別表第 18 のとおりとする。

(重機派遣要請)

第 26 調整本部長は、重機保有団体の協力が必要と判断した場合は栃木県災害対策本部と

協議し、災害時における重機派遣等に関する協定に基づき要請するものとする。

- 2 災害時における重機派遣等に関する協定を締結している団体は、別表第 19 のとおりとする。
- 3 調整本部長は、必要に応じ、長官に重機等を保有する土砂・風水害機動支援部隊の応援要請又は増隊要請を行うものとする。

(物資等調達要請)

第 27 調整本部長は、食糧及び医療品、仮設トイレ等の調達が必要と判断した場合は栃木県災害対策本部と協議し、災害時における物資調達に関する協定に基づき要請するものとする。

- 2 災害時における物資調達に関する協定を締結している団体は、別表第 20 のとおりとする。

(災害時における消防用水等の調達要請)

第 28 調整本部長は、コンクリートミキサー車保有団体の協力が必要と判断した場合は栃木県災害対策本部と協議し、災害時における消防用水等の供給に関する協定に基づき要請するものとする。

- 2 災害時におけるコンクリートミキサー車派遣等に関する協定を締結している団体は、別表第 21 のとおりとする。

(災害時における災害救助犬の出動要請)

第 29 調整本部長は、被災者の捜索活動のため災害救助犬の出動が必要と判断した場合は栃木県災害対策本部と協議し、災害時における災害救助犬の出動に関する協定に基づき要請するものとする。

- 2 災害時における災害救助犬の出動に関する協定を締結している団体は、別表第 22 のとおりとする。

(増隊要請)

第 30 知事は、緊急消防援助隊の活動状況を踏まえ、人員又は装備等の観点から緊急消防援助隊を増隊する必要があると判断した場合には、長官に増隊の要請を行うものとする。

(部隊移動)

第 31 緊急消防援助隊の部隊移動に関する手続は、別図第 2 又は別図第 3 のとおり行うものとし、部隊移動は、緊急消防援助隊の隊員の負担軽減及び安全管理上の観点を考慮し、原則として、新たな緊急消防援助隊の投入によりがたい、次に掲げる場合に行うものとする。

- (1) 地理的要因により、新たな緊急消防援助隊の投入には時間を要し、人命救助のためそのいとまがない場合。
- (2) 市街地が連たんした複数市町が被災するなど、市町境界をまたぎ、多数の災害が発生している場合。
- (3) 緊急消防援助隊が不足し、新たな緊急消防援助隊の投入が不可能な場合。

- 2 前項の部隊移動については、大隊又は部隊単位を原則とする。ただし、航空小隊、水上小隊、特別の資機材を有している中隊の部隊移動を行う場合等、被害の状況を考慮し特別の事情がある場合は、この限りではない。

(長官の求め又は指示による部隊移動)

第 32 知事は、長官から要請要綱別記様式 6-1 により意見を求められた場合は、被災地の市町長に対して意見を求めるものとする。

2 被災地の市町長は、前項の規定に基づく意見を求められた場合は、知事に対して要請要綱別記様式 6-2 により回答するものとする。

3 知事は、被災地の市町長の意見を付して、長官に対して要請要綱別記様式 6-2 により回答するものとする。

4 知事は、長官から要請要綱別記様式 6-4 により連絡を受けた場合は、被災地の市町長に対して連絡するものとする。

5 知事は、長官から要請要綱別記様式 6-5 により栃木県内で活動している緊急消防援助隊への部隊移動の求め又は指示を行った旨の連絡を受けた場合は、部隊移動先の市町長に対して連絡するものとする。

(知事による部隊移動)

第 33 知事は、部隊の移動先、規模及び必要性を明示して、調整本部に対して部隊移動に関する意見を求めるものとする。

2 調整本部は、前項の規定に基づく意見を求められた場合は、被災地の市町長の意見を把握するよう努めるとともに、栃木県内の消防の応援等の状況を総合的に勘案して、知事に対して部隊移動に関する意見を回答するものとする。

3 知事は、調整本部の意見を踏まえ、指揮支援本部長を経由して都道府県大隊長等に対し、要請要綱別記様式 6-6 により指示を行うものとする。

4 知事は、部隊移動の指示を行った場合は、部隊移動先の市町長に対して要請要綱別記様式 6-7 により通知するものとする。

5 知事は、部隊移動の指示を行った場合は、長官に対して速やかに要請要綱別記様式 6-8 により通知するものとする。

6 調整本部は、部隊移動の指示内容について、適切に記録しておくものとする。

(部隊移動に係る連絡)

第 34 調整本部は、部隊移動を行う場合は、栃木県災害対策本部に対して部隊規模を連絡し、道路啓開、先導等の所要の措置を要請するものとする。

第 6 章 応援等の引揚げの決定

(活動終了及び引揚げの決定)

第 35 被災地の市町長は、指揮支援本部長からの活動報告、現地合同調整所における調整結果等を統一的に勘案し、緊急消防援助隊の活動終了を判断するものとし、知事へ直ちに電話によりその旨を連絡するものとする。

2 前項の連絡を受けた知事は、政府現地対策本部等と調整の上、緊急消防援助隊の引揚げを決定する。この場合において、長官、被災地の市町長及び指揮支援部隊長に対して直ちに電話によりその旨を通知するものとし、書面による通知をファクシミリにより速やかに行うものとする（要請要綱別記様式 4-1）。

第 7 章 その他

(情報共有)

第 36 調整本部、指揮支援本部及び指揮本部は、緊急消防援助隊動態情報システム、支援情報共有ツール、ヘリコプター動態管理システム等を積極的に活用し、緊急消防援助隊等の情報共有に努めるものとする。

特に、緊急消防援助隊動態情報システム及び支援情報共有ツールを活用し、被害状況や活動状況を撮影した動画及び静止画等の共有に努めるものとする。

2 被害状況は、地上からの情報収集のほか、消防防災ヘリコプター及びドローン等を有効に活用し、上空からも積極的に情報収集を行い、情報共有に努めるものとする。

(地理情報)

第 37 栃木県及び各消防本部は、緊急消防援助隊の活動が円滑に行われるように、次に掲げる事項を記した市町別の地図を作成しておくものとする。

- (1) 広域地図
- (2) 住宅地図
- (3) ヘリコプターの離着陸場所位置図
- (4) 燃料補給場所位置図
- (5) 消防水利位置図
- (6) 物資等の調達可能場所位置図
- (7) 救急搬送医療機関位置図

(災害時の体制整備)

第 38 知事、各市町長及び各消防本部の消防長は、関係機関と連携し、災害時における重機派遣に関する協力体制、燃料等の供給体制及び物資等の調達体制を構築し、災害時の体制整備に努めるものとする。

(栃木県緊急消防援助隊受援計画の策定)

第 39 知事は、受援計画の策定及び変更にあたっては、代表消防機関の長と調整を行うものとし、当該代表消防機関の長は、各消防本部の消防長の意見を集約するものとする。

2 知事は、受援計画の策定又は変更にあたっては、地域防災計画の内容と整合を図るものとする。

3 知事は、受援計画を策定又は変更した場合は、長官に対して当該計画を報告するとともに、栃木県に対応する第一次出動都道府県大隊及び出動準備都道府県大隊の都道府県の知事並びに栃木県に対応する統括指揮支援隊及び指揮支援隊の属する消防本部の長に対して策定又は変更した旨を連絡するものとする。

(消防本部の受援計画の策定)

第 40 各消防本部の消防長は、緊急消防援助隊の受入れが円滑に行われるように、緊急消防援助隊受援計画を策定するものとする。

2 各消防本部の消防長は、受援計画の策定及び変更にあたっては、栃木県が策定する受援計画及び地域防災計画の内容と整合を図るものとする。

3 各消防本部の消防長は、当該計画を策定又は変更した場合は、その旨を知事に対して報告するものとする。

(航空隊の受援計画)

第 41 航空隊の受援計画については、本計画に定める事項のほか、栃木県緊急消防援助隊航空部隊受援計画に定めるものとする。

(栃木県の訓練)

第42 栃木県は、原則年1回、調整本部の設置運営訓練等を行うなど、緊急消防援助隊の受援体制の強化を図るものとする。

附則

この計画は、平成30年4月1日から施行する。

附則（令和2年3月19日消第857号）

この計画は、令和2年3月19日から施行する。

用語の定義

別表第 1

No.	用語	内容	備考
1	法	「消防組織法(昭和 22 年 12 月 23 日法律第 226 号)」をいう。	
2	基本計画	「緊急消防援助隊の編成及び施設の整備等に係る基本的な事項に関する計画(平成 16 年 2 月 6 日消防震第 9 号)」をいう。	
3	要請要綱	「緊急消防援助隊の応援等の要請等に関する要綱(平成 27 年 3 月 31 日消防広第 74 号)」をいう。	
4	運用要綱	「緊急消防援助隊の運用に関する要綱(平成 16 年 3 月 26 日消防震第 19 号)」をいう。	
5	応援等	災害が発生した市町村の消防の応援又は支援をいう。	法第 44 条第 1 項
6	長官	消防庁長官をいう。	
7	代表消防機関	消防庁長官が、都道府県ごとに、消防機関の推薦に基づき定めた当該都道府県大隊の出動に関する調整を行う消防機関をいう。	基本計画 第 2 章第 2 節 2
8	代表消防機関代行	代表消防機関が被災等によりその任務を遂行できない場合にその任務を代行する消防機関をいう。	
9	県広域応援等計画	「栃木県広域消防応援等計画(平成 16 年 4 月 21 日施行)」をいう。	
10	出動準備都道府県	大規模災害又は特殊災害が発生したとの情報を得た場合、速やかに応援出動の準備を行う都道府県をいう。	基本計画 第 4 章 2 (2)
11	ブロック	県内の受援体制を迅速かつ効果的に確立するため、県内の消防本部を 5 つにグループ分けしたものをいう。	県広域応援等計画 第 1 章第 2 (9)
12	進出拠点	緊急消防援助隊が被災地に進出するための目標とする拠点(一次的に集結する場所を含む。)をいう。	運用要綱 第 2 条(15)
13	活動拠点	緊急消防援助隊が現地で活動するための拠点となる場所をいう。	
14	活動拠点ヘリベース	被災地(被災地の周辺地域を含む)における航空機を用いた消防活動の拠点をいう。	運用要綱第 2 条(4)
15	被災地	大規模災害又は特殊災害が発生した市町をいう。	基本計画 第 1 章第 2 節
16	被災地消防本部	被災地を管轄する消防本部をいう。	運用要綱 第 2 条(1)
17	指揮本部	被災地消防本部の指揮本部をいう。	運用要綱第 2 条(2)
18	指揮者	被災地の市町長又はその委任を受けた消防長をいう。	基本計画 第 2 章第 5 節 1 (4)
19	調整本部	被災地の応援等のため栃木県及び栃木県内の市町が実施する措置の総合調整を円滑に実施するため、栃木県知事が設置する消防応援活動調整本部をいう。	法第 4 4 条の 2

20	指揮支援本部	被災地の消防本部及び消防団、栃木県内消防応援隊並びに緊急消防援助隊の活動調整、関係機関との活動調整、調整本部に対する報告等を行うため、指揮支援隊長を本部長として被災地に設置する本部をいう。	運用要綱 第 25 条
21	指揮支援部隊	大規模災害又は特殊災害の発生に際し、ヘリコプター等で緊急に被災地に赴き、災害に関する情報を収集し、長官及び関係のある都道府県知事等に伝達するとともに、被災地における緊急消防援助隊に係る指揮が円滑に行われるように支援活動を行うことを任務とする部隊をいう。	基本計画 第 2 章第 5 節 1 (1)
22	指揮支援部隊長	指揮支援部隊を統括し、県災害対策本部長又は調整本部長を補佐し、及び指揮を受け被災地における緊急消防援助隊の活動を管理することを任務とする者をいう。	基本計画 第 2 章第 5 節 1 (3)
23	指揮支援隊長	被災地の指揮者を補佐し、及び指揮者の指揮を受け被災地における緊急消防援助隊の活動を管理することを任務とする者をいう。	基本計画 第 2 章第 5 節 1 (4)
24	都道府県大隊長	都道府県大隊を統括して被災地へ赴くとともに、指揮者の指揮の下、指揮支援隊長の管理を受け、被災地における都道府県大隊の活動を管理することを任務とする者をいう。	基本計画 第 2 章第 2 節 3
25	航空隊	法第 30 条第 3 項に規定する都道府県の航空消防隊又は航空機を用いた消防活動を行う消防本部の消防隊をいう。	運用要綱第 2 条(11)
26	航空指揮本部	活動拠点ヘリベースの指揮本部をいう。	運用要綱第 2 条(4)
27	ヘリベース指揮者	航空機の活動拠点で航空機を用いた消防活動の指揮を行う者をいう。	基本計画 第 2 章第 5 節 1 (5)
28	航空指揮支援本部	受援都道府県内の航空隊及び航空に係る緊急消防援助隊の活動調整、航空に係る緊急消防援助隊の安全管理、調整本部に対する報告等を行うため、航空指揮支援隊長を本部長として航空指揮本部と同一の場所に設置する本部をいう。	運用要綱第 26 条
29	航空指揮支援隊長	ヘリベース指揮者を補佐し、及びヘリベース指揮者の指揮を受け被災地における航空に係る緊急消防援助隊の活動を管理することを任務とする者をいう。	基本計画 第 2 章第 5 節 1 (5)
30	航空支援隊員	栃木ヘリベースにおいて緊急消防援助隊航空部隊の受入れ体制の確保を図るため、県内各消防本部（局）から派遣する支援隊員をいう。	

30	統合機動部隊	大規模災害又は特殊災害の発生後、都道府県大隊長の指示を受けて、迅速に先遣出動し、後続する都道府県大隊の円滑な活動に資する情報の収集及び提供を行うとともに、被災地において消防活動を緊急に行うことを任務とする部隊をいう。	基本計画 第2章第5節2
31	エネルギー・産業基盤災害 即応部隊(ドラゴンハイパー・コマンドユニット)	石油コンビナート、化学プラント等エネルギー・産業基盤の立地する地域における特殊災害に対し、高度かつ専門的な消防活動を迅速かつ的確に行うことを任務とする部隊をいう。	基本計画 第2章第5節3
32	NBC 災害即応部隊	NBC 災害（緊急消防援助隊に関する政令（平成 15 年 8 月 29 日政令第 379 号）第 1 条に規定する原因により生ずる特殊な災害をいう。）に対し、高度かつ専門的な消防活動を迅速かつ的確に行うことを任務とする部隊をいう。	基本計画 第2章第5節4
33	土砂・風水害機動支援部隊	土砂災害又は風水害に対し、他の都道府県大隊等と連携し、重機等を用いた消防活動を迅速かつ的確に行うことを任務とする部隊をいう。	基本計画 第2章第5節5
34	幹事消防本部	栃木県内の各ブロックの代表として、当該ブロック内消防本部との連絡及び調整を行う消防本部をいう。	県広域応援等計画 第1章第2(10)
35	応援等支援班	県広域応援等計画における県内応援隊統括班をもとに、被災地における緊急消防援助隊及び県内応援部隊の活動が円滑に行われるよう支援活動を行う班をいう。	県広域応援等計画 第4章第13(3)
36	迅速出動	法第 44 条に基づき、あらかじめ長官と都道府県知事及び市町村長の間で一定条件付きの緊急消防援助隊の出動等に関する措置要求等の準備行為を行っておき、災害等の規模が当該条件を満たした場合に当該措置要求を行い、これに応じて出動することをいう。	要請要綱 第2条(14)
37	陸上隊	航空小隊及び水上隊以外の隊を言う。	
38	部隊移動	法第 44 条の規定に基づく長官の措置の求め又は指示により、被災地において既に行動している緊急消防援助隊が都道府県をまたいで別の被災地へ出動すること、又は法第 44 条の 3 の規定に基づく都道府県知事の指示により、被災地において既に行動している緊急消防援助隊が当該都道府県内の別の被災地に出動することをいう。	要請要綱 第2条(18)
39	現地合同調整所	災害現場において、自衛隊、警察、海上保安庁、DMAT 等関係機関における情報共有及び活動調整等を行うため、指揮者が必要に応じて設置するものをいう。	運用要綱 第29条

別表第2-1

栃木県内消防本部の所在地・連絡先一覧表

ブロック名	消防本部名		本部所在地	N T T		衛星通信ネットワーク		E-mailアドレス
				電話	F A X	電話	F A X	
中央ブロック	◎	宇都宮市消防局	宇都宮市大曾2-2-21	028-625-5599	028-625-3001	009-651-02	009-651-01	u35040001@city.utsunomiya.tochigi.jp
南東ブロック	○ △	小山市消防本部	小山市神鳥谷1700-2	0285-39-6660	0285-31-0182	009-654-02	009-654-01	d-tsuushinshirei@city.oyama.lg.jp
		石橋地区消防組合消防本部	下野市下石橋246-1	0285-53-1119	0285-53-6853	009-656-02	009-656-01	shobo-ishibashi@119-afd.or.jp
		芳賀地区広域行政事務組合消防本部	真岡市荒町107-1	0285-82-0119	0285-80-8789	009-659-02	009-659-01	fdhatsuushin-1@hagakouiki.jp
北東ブロック	○ △	那須地区消防本部	大田原市中田原868-12	0287-28-5111	0287-28-5112	009-657-02	009-657-01	shireika@fire119-nasu.jp
		塩谷広域行政組合消防本部	矢板市富田94-1	0287-40-1119	0287-43-3713	009-664-02	009-664-01	keibou@fire-shioya.jp
		南那須地区広域行政事務組合消防本部	那須烏山市神長880-1	0287-82-2009	0287-83-2006	009-662-02	009-662-01	f_honbu_keibou@minaminasukouiki.jp
南西ブロック		△ 足利市消防本部	足利市大正町863	0284-71-9222	0284-72-9555	009-652-02	009-652-01	tsusin@city.ashikaga.lg.jp
		佐野市消防本部	佐野市富岡町1391	0283-22-4433	0283-22-4441	009-663-02	009-663-01	119.shirei@city.sano.lg.jp
		栃木市消防本部	栃木市平柳町1-34-5	0282-22-0119	0282-23-6562	009-658-02	009-658-01	fd-shirei@city.tochigi.lg.jp
北西ブロック		△ 日光市消防本部	日光市豊田442-1	0288-21-0016	0288-21-2235	009-653-02	009-653-01	sirei-fs@city.nikko.lg.jp
		鹿沼市消防本部	鹿沼市上殿町520-1	0289-63-1141	0289-62-8234	009-661-02	009-661-01	tsushin@city.kanuma.lg.jp

◎ 栃木県代表消防本部 ○ 代表代行消防本部 △ブロック幹事消防本部

栃木県災害対策本部・支部の所在地・連絡先一覧表

災害対策本部・支部名	担当区域	設置場所		N T T		衛星通信ネットワーク	
		庁舎名称	住所	電話	F A X	電話	F A X
栃木県災害対策本部	栃木県全域	県本庁舎 (危機管理課・消防防災課)	宇都宮市塙田1-1-20	028-623-2136	028-623-2146 028-623-7190	009-500-7131	009-500-2146 009-500-7190
河内支部	宇都宮市・上三川町	河内庁舎 (宇都宮県税事務所)	宇都宮市竹林町1030-2	028-626-3003	028-626-3006	009-501-7001	009-501-7011
上都賀支部	鹿沼市・日光市	上都賀庁舎 (鹿沼県税事務所)	鹿沼市今宮町1664-1	0289-62-6203	0289-62-2181	009-502-7001	009-502-7011
芳賀支部	真岡市・益子町・茂木町 市貝町・芳賀町	芳賀庁舎 (真岡県税事務所)	真岡市荒町5197	0285-82-2135	0285-82-2181	009-503-7001	009-503-7011
下都賀支部	栃木市・小山市・下野市・壬生町・野木町	下都賀庁舎 (栃木県税事務所)	栃木市神田町6-6	0282-23-3411	0282-23-2181	009-504-7001	009-504-7011
塩谷支部	矢板市・さくら市・塩谷町・高根沢町	塩谷庁舎 (矢板県税事務所)	矢板市鹿島町20-22	0287-43-2171	0287-43-2181	009-505-7001	009-505-7011
那須支部	大田原市・那須塩原市・那須町	那須庁舎 (大田原県税事務所)	大田原市中央1-9-9	0287-23-4171	0287-23-2181	009-506-02	009-506-01
南那須支部	那須烏山市・那珂川町	南那須庁舎 (烏山健康福祉センター)	那須烏山町中央1-6-92	0287-82-2231	0287-84-0041	009-507-7001	009-507-7011
安足支部	足利市・佐野市	安蘇庁舎 (安足県税事務所)	佐野市堀米町607	0283-23-1444	0283-23-2181	009-508-7001	009-508-7011

市町災害対策本部の所在地・連絡先一覧表

ブロック名	管轄消防本部名	災害対策本部名	災害対策本部設置場所	N T T		衛星通信ネットワーク	
				電話	F A X	電話	F A X
中央地区	宇都宮市消防局	宇都宮市災害対策本部	宇都宮市旭町1-1-5	028-632-2052	028-632-7123	009-616-02	009-616-01
南東地区	小山市消防本部	小山市災害対策本部	【風水害時】小山市中央町1-1-1	0285-22-9313	0285-22-8972	009-608-02	009-608-01
			【震災時】小山市神鳥谷1700-2	0285-39-6661	0285-29-0119	009-654-02	009-654-01
		野木町災害対策本部	野木町丸林571	0280-57-4112	0280-57-4190	009-628-02	009-628-01
	石橋地区消防本部	下野市災害対策本部	下野市笹原26	0285-40-5555	0285-40-5572	009-627-02	009-627-01
		上三川町災害対策本部	上三川町しらすぎ1-1	0285-56-9115	0285-56-6868	009-613-02	009-613-01
		壬生町災害対策本部	壬生町通町12-22	0282-81-1808	0282-82-8262	009-625-02	009-625-01
	芳賀地区消防本部	真岡市災害対策本部	真岡市荒町5191	0285-83-8396	0285-83-8392	009-609-02	009-609-01
		益子町災害対策本部	益子町益子2030	0285-72-8826	0285-72-6430	009-621-02	009-621-01
		茂木町災害対策本部	茂木町茂木155	0285-63-5632	0285-63-0459	009-622-02	009-622-01
		市貝町災害対策本部	市貝町市塙1280	0285-68-1111	0285-68-3227	009-623-02	009-623-01
芳賀町災害対策本部		芳賀町祖母井1020	028-677-6029	028-677-3123	009-624-02	009-624-01	
北東地区	那須地区消防本部	那須塩原市災害対策本部	那須塩原市共墾社108-2	0287-62-7150	0287-62-7220	009-612-02	009-612-01
		那須町災害対策本部	那須町寺子丙3-13	0287-72-6901	0287-72-1133	009-645-02	009-645-01
		大田原市災害対策本部	大田原市本町1-4-1	0287-23-1115	0287-23-8895	009-610-02	009-645-01
	塩谷広域消防本部	矢板市災害対策本部	矢板市本町5-4	0287-43-1114	0287-43-7501	009-611-02	009-611-01
		さくら市災害対策本部	さくら市氏家2771	028-681-1111	028-682-0360	009-636-02	009-636-01
		塩谷町災害対策本部	塩谷町玉生741	0287-45-1111	0287-45-1840	009-635-02	009-635-01
		高根沢町災害対策本部	高根沢町石末2053	028-675-8110	028-675-2409	009-637-02	009-637-01
	南那須地区消防本部	那須烏山市災害対策本部	那須烏山市中央1-1-1	0287-83-1111	0287-84-3788	009-640-02	009-640-01
		那珂川町災害対策本部	那珂川町馬頭409	0287-92-1111	0287-92-2406	009-641-02	009-641-01
南西地区	足利市消防本部	足利市災害対策本部	足利市本城3-2145	0284-20-2222	0284-21-1384	009-602-02	009-602-01
	佐野市消防本部	佐野市災害対策本部	佐野市高砂町1	0283-20-3056	0283-22-9104	009-604-02	009-604-01
	栃木市消防本部	栃木市災害対策本部	栃木市万町9-25	0282-22-3535	0282-21-2323	009-603-02	009-603-01
北西地区	日光市消防本部	日光市災害対策本部	日光市今市本町1	0288-21-5130	0288-21-5137	009-607-1325	009-607-1329
	鹿沼市消防本部	鹿沼市災害対策本部	鹿沼市今宮町1688-1	0289-63-2138	0289-63-2143	009-605-02	009-605-01

情報連絡窓口一覧表

関係機関名		時間帯	連絡・要請窓口	消防防災電話	消防防災FAX	N T T		衛星通信ネットワーク		
						電話	F A X	電話	F A X	
県、代表 (代行) 消防機関	県	栃木県	昼間	消防防災課	09-7502	09-7506	028-623-2132	028-623-2146 028-623-7190	009-500-2132	009-500-2146 009-500-7190
			夜間							
	県代表	宇都宮市消防局	昼間	警防課	651-02	651-01	028-625-5599	028-625-5509	009-651-02	009-651-01
			夜間	通信指令課						
	第1代行	小山市消防本部	昼間	通信指令課	654-02	654-01	0285-39-6660	0285-31-0182	009-654-02	009-654-01
			夜間							
	第2代行	那須地区消防本部	昼間	北東地区消防指令センター	660-02	660-01	0287-28-5111	0287-28-5112	009-657-02	009-657-01
			夜間							
	国	総務省消防庁広域応援室	昼間	広域応援室	90-49013	90-49033	03-5253-7527	03-5253-7537	048-500-90-49013	048-500-90-49033
			夜間	宿直室	90-49102	90-49036	03-5253-7777	03-5253-7553	048-500-90-49102	048-500-90-49036
統括 支援隊	東京消防庁(部隊長)	昼間	警防課			03-3212-2258	03-3213-1476	013-601-9501-3545	013-601-9501-6704	
		夜間								
	横浜市消防局	昼間	警防部司令課			045-332-1351	045-331-5221	014-700-10-721	014-700-10-740	
		夜間								
指揮 支援隊	川崎市消防局	昼間	警防部警防課			044-223-2605	044-223-2619	014-300-21-48442	014-300-21-48499	
		夜間	警防部指令課							
	さいたま市消防局	昼間	警防部警防課			048-833-7944	048-833-7201	011-704-5512	011-704-5095	
		夜間	警防部指令課指令センター							
	大阪市消防局	昼間	警防課			06-4393-6545	06-4393-4750	027-400-2	027-400-5	
		夜間	司令課(指令情報センター)							
	相模原市消防局	昼間	警防課			042-751-9140	042-786-2472	014-557-9211	014-557-9200	
		夜間	指令課							

関係機関名	時間帯	連絡・要請窓口	消防防災電話	消防防災FAX	N T T		衛星通信ネットワーク		
					電話	F A X	電話	F A X	
第一次出動航空小隊	東京消防庁 ※統括指揮支援隊輸送	昼間	警防部警防課			03-3212-2258	03-3213-1476	013-601-9501-3545	013-601-9501-6704
		夜間							
	茨城県 (情報収集)	昼間	防災航空室			029-857-8511	029-857-8501	008-120-8400	008-120-8450
		夜間	防災・危機管理課	08-2885	08-2898	029-301-2885	029-301-2898	008-100-2880	008-100-2898
	埼玉県 (情報収集)	昼間	防災航空センター	11-4470-304		049-297-7810	049-297-7906	011-701-300	011-701-95
		夜間							
	宮城県 (救助・救急・輸送)	昼間	防災ヘリコプター管理事務所			0223-24-0741	0223-24-0872	001-010-8816-234-12557	
		夜間	航空隊長公用携帯			090-6787-6588		001-010-8816-234-12558	
	福島県 (救助・救急・輸送)	昼間	消防防災航空センター			0247-57-3000	0247-57-3500	007-333-01	007-333-10
		夜間	隊長用携帯			090-6258-0836			
	千葉市 (救助・救急・輸送)	昼間	警防課	101-800-3111	101-800-3109	043-202-1612	043-202-1654	012-101-800-3111	012-101-800-3109
		夜間	ちば消防共同指令センター	101-800-3690	101-800-3669	043-223-1831	043-202-1678		
	横浜市 (救助・救急・輸送) ※指揮支援隊輸送	昼間	警防部司令課			045-332-1351	045-331-5221	014-700-10-721	014-700-10-740
		夜間							
川崎市 (救助・救急・輸送) ※指揮支援隊輸送・情報収集代替	昼間	警防部警防課			044-223-2605	044-223-2619	014-300-21-48442	014-300-21-48499	
	夜間	警防部指令課			044-223-2645	044-223-2654	014-300-21-48633	014-300-30-4	
山梨県 (救助・救急・輸送)	昼間	消防防災航空隊	—	—	0551-20-3601	0551-20-3603	019-416 (417)	—	
	夜間	防災局消防保安課(県庁宿直経由)	19-2538	19-2529	055-223-1430	055-223-1858	019-200-2538	019-200-2535	
静岡県 (情報収集)	昼間	消防防災航空隊			054-261-4483	054-261-4761	022-137-9000	022-137-8001	
	夜間	防災当直	22-21	22-26	054-221-2072	054-221-3252	022-100-2072	022-100-6250	
出動準備航空小隊	仙台市	昼間	消防航空隊			0223-23-7850	0223-23-7848	004-621-2371	004-621-2379
		夜間							
	山形県	昼間	消防防災航空隊			0237-47-3275	0237-47-3277	006-800-8011	006-800-8013
		夜間	緊急連絡用携帯			090-1494-1816			
	新潟県	昼間	消防防災航空隊			025-270-0263	025-270-0265	015-524-10	015-524-40
		夜間	隊長公用携帯電話			090-8943-9409			
	富山県	昼間	防災航空センター	-	-	076-495-3060	076-495-3066	016-111-80-41-9-10	016-111-80-41-10
		夜間							
	石川県	昼間	防災航空隊	-	-	0761-24-8930	0761-24-8931	017-158-10	017-158-21
		夜間							
	長野県	昼間	消防防災航空センター	20-88-239-8751		0263-85-5511	0263-85-5513	020-554-29	020-554-76
		夜間							
	岐阜県	昼間	防災航空センター			058-385-3772	058-385-3774	021-650-701	021-650-719
		夜間	消防航空隊長公用携帯			090-1091-1924			
静岡市	昼間	警防部航空課			054-267-3019	054-267-3022			
	夜間	警防部指令課			054-280-0120	054-280-0128	022-176-6010	022-176-6080	
浜松市	昼間	警防課			053-475-7531	053-475-7539			
	夜間	情報指令課			053-475-7552	053-472-1198	022-179-6010	022-179-6080	
愛知県	昼間	防災航空隊			0568-29-3121	0568-29-3123	023-200-31	023-200-11	
	夜間								
名古屋市	昼間	消防部消防課			052-972-3557	052-951-8463	023-700-6300	023-700-6300	
	夜間	消防部指令課			052-972-3534	052-953-0119			
大阪市	昼間	警防部航空隊			072-992-4900	072-991-0119			
	夜間	司令課 (指令情報センター)			06-4393-4988	06-4393-4060	027-400-3	027-400-5	

関係機関名		時間帯	連絡・要請窓口	消防防災電話	消防防災FAX	N T T		衛星通信ネットワーク		
						電話	F A X	電話	F A X	
第一次出動都道府県	都道府県	福島県	昼間	消防保安課	07-61	07-60	024-521-7190	024-521-9829	007-201-2629	007-201-5625
			夜間	担当携帯電話			080-6028-8970			
		茨城県	昼間	消防安全課	08-2896	08-2898	029-301-2896	029-301-2887	008-100-2896	008-100-2887
			夜間	防災・危機管理課(宿直担当)	08-2885		029-301-2885	029-301-2898	008-100-2885	008-100-2898
		埼玉県	昼間	消防防災課	11-6-8171	11-6-8159	048-830-8171	048-830-8159	011-200-6-8171	011-200-6-8159
			夜間	システム管理室	11-6-8111	11-6-8119	048-830-8111	048-830-8119	011-200-6-8111	011-200-6-8119
	群馬県	昼間	消防保安課	10-351	10-310	027-226-2250	027-221-0158	010-300-1-2250	010-300-1-4453	
		夜間								
	代表消防機関	福島県代表消防機関 福島市消防本部	昼間	警防課	—	—	024-534-9102	024-534-0310	007-270-02	007-270-10
			夜間	通信指令課	—	—	024-534-0119	024-534-0310	007-270-01	007-270-10
		茨城県代表消防機関 水戸市消防本部	昼間	消防救助課	—	—	029-221-0124	029-224-1139	008-510-8400	008-510-8451
			夜間				029-221-0111	029-221-0147		
		群馬県代表消防機関 前橋市消防局	昼間	警防課	—	—	027-220-4511	027-220-4527	010-701-1351	010-701-1390
			夜間	通信指令課	—	—	027-220-4500	027-220-4528	010-701-1400	010-701-1490
埼玉県代表消防機関 さいたま市消防局		昼間	警防課	—	—	048-833-7944	048-833-7201	011-704-5512	011-704-5095	
		夜間	指令課	—	—	048-833-5000	048-833-1237	011-704-5321	011-704-5390	
出動準備都道府県大隊	都道府県	青森県	昼間	消防保安課	02-221	02-229	017-734-9086	017-722-4867	002-801-810-1-4132	002-801-6021
			夜間	消防保安課(宿直室経由)						
		岩手県	昼間	総合防災室	03-17	03-40	019-629-5556	019-651-2175	003-111-22-5556	003-111-22-5174
			夜間							
		宮城県	昼間	消防課	04-8-2374	04-8-2398	022-211-2374	022-211-2398	004-220-8-2374	004-220-8-2398
			夜間	防災センター	04-8-2140		022-211-2140		004-220-8-2140	
		秋田県	昼間	総合防災課	05-11	05-52	018-860-4565	018-824-1190	005-100-100569	005-100-100600
			夜間							
		山形県	昼間	消防救急課	06-511	06-500	023-630-2226	023-633-4711	006-800-1205	006-800-1500
			夜間	宿直室			023-630-2754			
		千葉県	昼間	危機管理課	500-7320	500-7298	043-223-2175	043-222-1127	012-500-7320	012-500-7298
			夜間	危機管理課情報通信管理室	500-7225	500-7110	043-223-2178	043-222-5219		

関係機関名		時間帯	連絡・要請窓口	消防防災電話	消防防災FAX	N T T		衛星通信ネットワーク		
						電話	F A X	電話	F A X	
都道府県	東京都	昼間	防災対策課	13-70671	13-70013	03-5388-2456	03-5388-1260	013-100-70671	013-100-70013	
		夜間	夜間防災連絡室	13-70349	13-70023	03-5388-2459	03-5388-1958	013-100-70349	013-100-70023	
	神奈川県	昼間	消防課	14-9722	14-9734	045-210-3436	045-210-8829	014-400-9722	014-400-9734	
		夜間	安全防災局指令情報室			045-210-3456	045-201-6409			
	新潟県	昼間	消防課	15-11	15-11	025-282-1664	025-282-1667	015-401-20-6442	015-401-20-6497	
		夜間	警備員室			025-285-5511				〃警備員室連絡後
	山梨県	昼間	防災局消防保安課	19-2538	19-2529	055-223-1430	055-223-1429	019-200-2538	019-200-2519	
		夜間	防災局消防保安課(県庁直経由)				055-223-1858		019-200-2535	
	長野県	昼間	消防課	20-211	20-241	026-235-7182	026-233-4332	020-231-5205	020-231-8739	
		夜間								
	静岡県	昼間	危機管理部消防保安課	22-32	22-26	054-221-2073	054-221-3327	022-100-2073	022-100-6250	
		夜間								
	代表消防機関	青森県代表消防機関 青森地域広域事務組合消防本部	昼間	警防課	—	—	017-775-0854	017-775-1444	002-801-9012	003-414-9
			夜間	通信指令課	—	—	017-775-0851	017-775-1444		
岩手県代表消防機関 盛岡地区広域消防組合消防本部		昼間	警防課	—	—	019-626-7402	019-651-9916	003-414-1	003-414-2	
		夜間	通信指令課	—	—	019-622-0119	019-626-4016			
宮城県代表消防機関 仙台市消防局		昼間	警防課	—	—	022-234-1111	022-234-4280	004-621-2320	004-621-2319	
		夜間	指令課	—	—		022-234-2364	004-621-2350	004-621-2339	
秋田県代表消防機関 秋田市消防本部		昼間	警防課	—	—	018-823-4243	018-823-9006	005-201-474	005-201-410	
		夜間	指令課	—	—	018-823-4265	018-823-7214	005-201-399	005-201-340	
山形県代表消防機関 山形市消防本部		昼間	警防課	—	—	023-634-1197	023-631-7320	006-744-901	006-744-950	
		夜間	通信指令課	—	—	023-634-1198				
千葉県代表消防機関 千葉市消防局		昼間	警防課	101-800-3111	101-800-3109	043-202-1612	043-202-1654	012-101-800-3111	012-101-800-3109	
		夜間	ちば消防共同指令センター	101-800-3690	101-800-3669	043-223-1831	043-202-1678			
東京消防庁		昼間	警防課	—	—	03-3212-2258	03-3213-1476	013-601-9501-3545	013-601-9501-6704	
		夜間		—	—					
神奈川県代表消防機関 横浜市消防局	昼間	司令課	—	—	045-332-1351	045-331-5221	014-700-10-721	014-700-10-740		
	夜間									
新潟県代表消防機関 新潟市消防局	昼間	警防課	—	—	025-288-3250	025-288-3255	015-492-2053	015-492-2049		
	夜間	指令課	—	—	025-288-3270	025-288-3275	015-492-2085	015-492-2079		
山梨県代表消防機関 甲府地区広域行政事務組合消防本部	昼間	警防課	9-220-1-036	9-220--2-036	055-222-1269	055-222-7583	019-213	019-213		
	夜間	指令課			055-222-1190	055-235-2119				
長野県代表消防機関 長野市消防局	昼間	警防課	—	—	026-227-8002	026-226-8461	020-202-8-124	020-202-76		
	夜間	通信指令課	—	—	026-226-0119	026-228-6398				
静岡県代表消防機関 静岡市消防局	昼間	警防部警防課	—	—	054-280-0162	054-280-0168	022-176-6010	022-176-6080		
	夜間	警防部指令課	—	—	054-280-0120	054-280-0128				

栃木県広域消防応援隊 応援可能隊一覧

令和元年度

ブロック	消防本部	応援出動可能隊総数	小隊別最大応援隊数														
			指揮隊	消火小隊	救助小隊	救急小隊	大型化学車	大型高所放水車	泡原液搬送車	はしご車 15m級	はしご車 15m超	水槽車	重機	水陸両用バギー	マイクロバス	ゴムボート 船外機有	ゴムボート 手こぎ
中央	宇都宮市消防局	11	1	3	1	3					1	1		1		3	3
南西	足利市消防本部	2		2	1	2					1						
	栃木市消防本部	4		2	1	2					1					1	1
	佐野市消防本部	3		2	1	2					1					1	
北西	鹿沼市消防本部	3		2	1	1					1	1				1	
	日光市消防本部	6	1	3	2	3					1					1	
南東	小山市消防本部	3	1	1	1	1					1	1				1	1
	石橋地区消防組合消防本部	4	1	2	1	2					1					2	3
	芳賀地区広域行政事務組合消防本部	3		2		1											
北東	南那須地区広域行政事務組合消防本部	1		1	1	1											
	塩谷広域行政組合消防本部	3		1	1	1								1		1	
	那須地区消防本部	6	1	2	1	2					1					1	1
合計		49	5	23	12	21					9	3		1	1	12	9

※応援出動可能隊総数とは、平時の休日・夜間帯において、要請を受け、おおむね3時間以内に出動できる隊の総数をいう。

ゴムボートについては、積載した車両及び活動する隊員を指す。

【別表第4】

調整本部設置に係る資機材

資 機 材 名	備 考
電話機(内線電話)	
ファックス	
衛星携帯電話機	
テレビ(共用)	
パソコン	
プリンター	
インターネット回線	
コピー機	
ホワイトボード	
広域地図	
住宅地図	
消防無線機(統制波1)	
〃 (統制波2)	
〃 (統制波3)	
〃 (主運用波)	
県防災行政無線機	
栃木県防災行政ネットワーク	
その他必要な資機材	連絡様式、事務用品

※ その他の資機材は、県庁8階危機管理センター内の備品等と共用する。

栃木県内の無線通信運用体制

1 無線運用イメージ図及び使用無線一覧

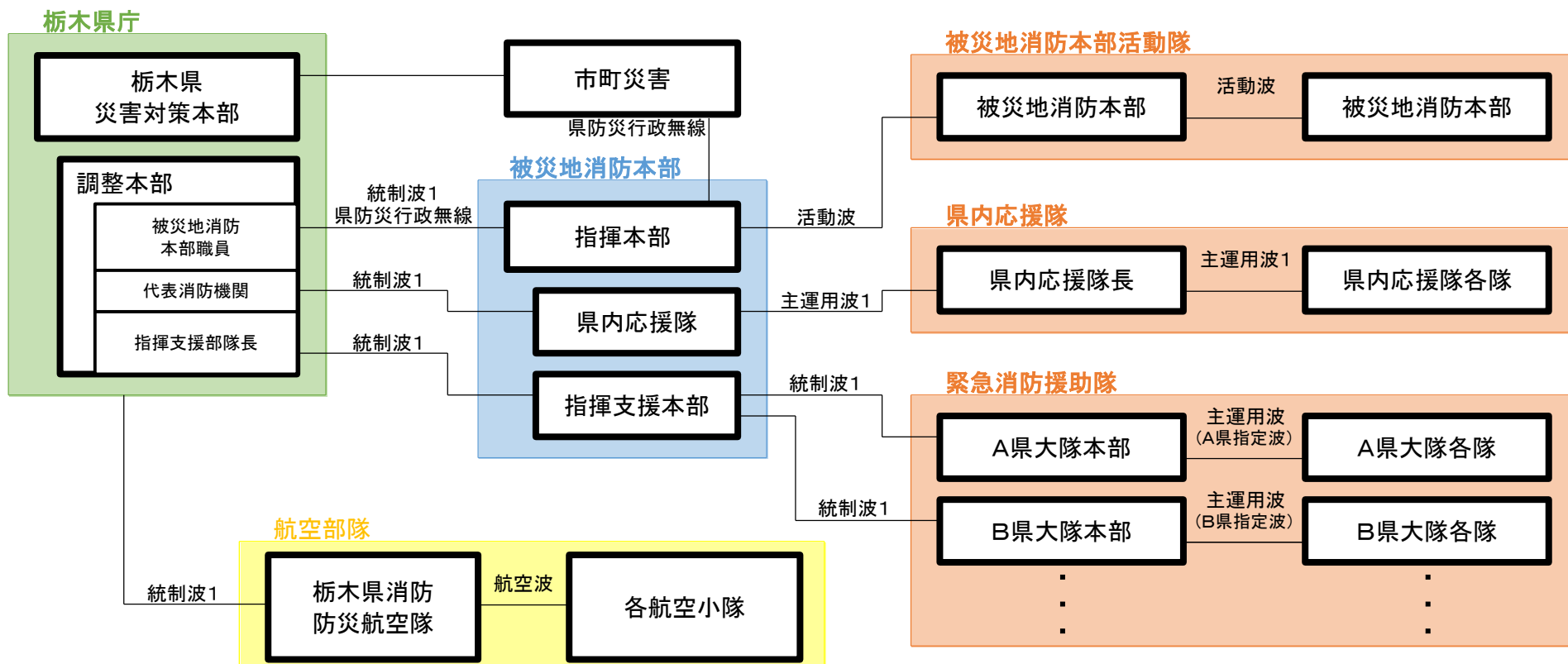

対象範囲	使用無線チャンネル	無線統制	備考
調整本部・指揮本部・指揮支援本部 緊急消防援助隊各大隊本部・各部隊の指揮隊	統制波1	指揮支援部隊長	指揮支援部隊長は、被災地が複数に及び、指揮系統を複数に分離する必要がある場合は、統制波2又は統制波3のいずれかから使用波を指定する。
都道府県内応援隊各隊間	主運用波1	都道府県内応援隊の代表者	同一の主運用波を使用する緊急消防援助隊各大隊・各部隊が近接して活動し、無線が輻輳している場合は、指揮支援本部長に使用波の調整を依頼する。
緊急消防援助隊各隊間	主運用波(各県指定波)	都道府県大隊長 都道府県各部隊の指揮隊長	同一の主運用波を使用する緊急消防援助隊各大隊・各部隊が近接して活動し、無線が輻輳している場合は、指揮支援本部長に使用波の調整を依頼する。
各隊員相互	署活動用無線		緊急消防援助隊は、移動範囲を全国としている場合のみ使用可。

※通信は、必要最小限にとどめるものとする。

2 栃木県内消防本部 署活動用無線周波数一覧（実際に使用している周波数のみ記載）

消防本部名	周波数名称																
	G1	G2	G3	G4	G5	G6	G7	G8	G9	G10	G11	G12	G13	G14	G15	G16	G17
佐野市消防本部			○									○	○				
鹿沼市消防本部				○									○	○			
日光市消防本部					○								○	○			
芳賀地区広域行政事務組合消防本部					○								○		○		

※ 指揮者又は災害現場の管轄消防署長は、必要に応じて緊急消防援助隊各大隊・各部隊の隊長と使用する周波数の調整を行うこと。

別表第6

消防本部別使用無線一覽表

無線種別 地区名 消防本部名		共通波		活動波	署活動波 400MHz帯	航空波	
		基地局（共通予備）	実装周波数	運用波数			
中央地区	宇都宮市消防局	宇都宮市役所局		統制波3波 主運用波7波	1~5波		
南東地区	小山市消防本部	※半固定局設置					
	石橋地区消防本部	※半固定局設置					
	芳賀地区消防本部	茂木中継局				2波	3波
北東地区	那須地区消防本部	北東指令センター	御亭山局	統制波3波 主運用波1波	7波		
	塩谷広域消防本部		お丸山局			4.5 2波	
	南那須地区消防本部					2波	
南西地区	足利市消防本部	足利河南消防署局		統制波3波 主運用波7波	1~3波		
	佐野市消防本部	唐沢山局				1~2波	1~2波
	栃木市消防本部	晃石山局				1波	
北西地区	日光市消防本部	日光消防本部局 狸山局 鶏頂山局				3波	2波
	鹿沼市消防本部	谷倉山局		2波			
栃木県消防防災航空隊					未運用	131.925 123.450 122.600	

栃木県内ヘリコプターテレビ電送装置受信装置（自動追尾型）

保有団体	受信装置種別			受信周波数	連絡先
	基地局	車載局	可搬局		
栃木県消防防災航空隊	○		○	14.82GHz	

別表第7

陸上隊進出拠点（一次進出拠点・任務付与拠点）及び到達ルート

管轄消防	地区名	受入方面	ルート	名称・所在地	座標（北緯）			座標（東経）			面積 (m ²)	土地の 状況	駐車可 能台数	浸水 区域	トイレ	水道	責任者	連絡先			
					度	分	秒	度	分	秒								時間帯	電話番号	FAX番号	
宇都宮市 消防局	中央	福島県・茨城県側	東北自動車道 国道293号線	ろまんちっく村広場	36	37	57	139	50	10	14,000	芝			有	有	宇都宮市長 (株)ファーマー ズフォレスト)	昼間	028-665-8800	028-665-8678	
													7スファルト	200				有	有	夜間	028-665-8835
		茨城県側	国道121号線 国道123号線	宇都宮市東消防署清原分署 宇都宮市清原工業団地3番3号	36	32	0	139	59	1	3,000	アスファルト	30			有	有	清原分署長	昼間	028-670-5590	028-670-5591
		群馬県・埼玉県・ 茨城県側	北関東自動車道 新国道4号線	みずほの自然の森公園 宇都宮市西刑部町1861	36	29	16	139	55	30	322,000	アスファルト	普通車 500		有	有	みずほの自然の 森公園 管理棟	昼間	028-657-5222	028-666-8313	
小山市 消防本部	群馬県・埼玉県・ 茨城県側	新国道4号線	小山運動公園 小山市向野187	小山運動公園	36	18	37	139	51	27	5,603		44				小山市長	昼間	0285-22-9878	0285-22-9800	
																			夜間	〃	〃
				国道4号線	白鷗大学グラウンド 小山市大行寺1117	36	18	38	139	47	42	17,824		135	該当				白鷗大学理事長	昼間	0285-22-1111
		国道4号線	小山総合公園駐車場 小山市外城371-1	36	17	51	139	47	9	206,000		793				小山市長	昼間	0285-39-6660	0285-31-0182		
																	夜間	〃	〃		
石橋地区 消防本部		埼玉県・茨城県側	北関東自動車道	壬生町総合運動公園 壬生町大字国谷783-1	36	27	39	139	48	45	5,000		100				石橋地区消防長	昼間	0285-53-1119	0285-53-6853	
																	夜間	〃	〃		
芳賀地区 消防本部	南東	茨城県側	新国道4号線	道の駅はが・ロマンの湯 芳賀町大字祖母井842-1	36	33	0	140	10	31	5,390	アスファルト	247	該当	有	有	芳賀町長	昼間	028-677-1111	028-677-3123	
																			夜間		
			常磐自動車道・那珂IC ～国道123号線	道の駅もてぎ 茂木町大字茂木1090-1	36	31	27	140	10	29	4,240	アスファルト	122		有	有	茂木町長	昼間	0285-63-1111	0285-83-3746	
																			夜間		
			新国道4号線	真岡消防署(福祉センター) 真岡市荒町107-1	36	26	12	140	1	11	1,600	アスファルト	46	該当	有	有	消防長	昼間	0285-82-0119	0285-83-3764	
																			夜間	〃	〃
			国道50号線～国道294号線	道の駅にのみや 真岡市久下田2204-1	36	21	53	139	58	06	15,243	アスファルト	62			有	有	真岡市長	昼間	0285-73-1110	0285-73-1109
																			夜間	0285-74-1111	0285-74-5050
			国道50号線～県道257号線	道の駅ましこ 益子町大字長堤2271							18,011	アスファルト	150	該当	有	有	益子町長	昼間	0285-72-8835	0285-70-1180	
																			夜間		
国道50号線～県道1号線	いい里さかがわ館 茂木町飯362-1							1,500	アスファルト	60			有	有	茂木町長	昼間	0285-65-7555	0285-65-7556			
																夜間					
国道50号線～国道123号線	真岡消防署茂木分署 茂木町増井40番1							7,230	アスファルト	25	該当	有	有	消防長	昼間	0285-82-0119	0285-80-8789				
																夜間	0285-82-0119	0285-80-8789			
国道50号線～県道1号線～国道294号線	真岡消防署益子分署 益子町益子2698-1							4,141	アスファルト	35			有	有	消防長	昼間	0285-82-0119	0285-80-8789			
																夜間	0285-82-0119	0285-80-8789			
国道123号線～県道69号線	真岡消防署市員分署（市員町役場） 市員町市塙1239-3							4,150	アスファルト	21			有	有	消防長	昼間	0285-82-0119	0285-80-8789			
																夜間	0285-82-0119	0285-80-8789			

別表第7

陸上隊進出拠点（一次進出拠点・任務付与拠点）及び到達ルート

管轄消防	地区名	受入方面	ルート	名称・所在地・目標物	座標（北緯）			座標（東経）			面積 (m ²)	土地の 状況	駐車可 能台数	浸水 区域	トイレ	水道	責任者	連絡先		
					度	分	秒	度	分	秒								時間帯	電話番号	FAX番号
那須地区 消防本部	北東	福島県側	東北自動車道	那須野が原公園	36	55	50	139	56	42	1,800	アスファルト	33		有	有	県管理	昼間		
				那須塩原市千本松801-3																
			東北自動車道	西那須野署	36	53	51	139	58	4	2,000	アスファルト	37		有	有	那須地区消防組 合 西那須野消 防署長	昼間	0287-36-2300	0287-36-8642
		那須塩原市三島5-1-25																		
		国道4号線	にしなすの運動公園	36	53	45	139	59	28	24,000	アスファルト	594		有	有	にしなすの運動公園	昼間	0287-36-4785	0287-38-0047	
		那須塩原市高柳10																		
		茨城県側	国道461号線	道の駅 那須与一の里	36	51	47	140	5	14	25,686	アスファルト	247		有	有	大田原市農政課	昼間	0287-23-8708	0287-23-1507
			大田原市南金丸1584-6																	
			国道400号線	湯津上分署	36	48	5	140	5	54	1,000	アスファルト	18		有	有	那須地区消防組 合 湯津上分署 長	昼間	0287-98-3235	0287-98-3114
		大田原市蛭畑796-1																		
		国道294号線	なかがわ水遊園	36	47	41	140	7	53	2,500	アスファルト	72	該当	有	有	県管理	昼間			
		大田原市佐良土2686																		
		福島県側	東北自動車道	東北自動車道（上り）那須IC	37	0	2	140	2	33	1,900	アスファルト	10		有	有	JH那須管理事務所	昼間	0287-63-2111	
			那須町大字高久甲4156-4																	
			国道294号線	那須消防署	37	0	56	140	7	30	2,500	アスファルト	46		有	有	那須地区消防組 合 那須消防署 長	昼間	0287-72-1215	0287-72-1292
那須町大字寺子乙3967-94																				
国道294号線	旧東陽中学校		36	58	3	140	9	50	29,560	土	156		有	有	那須町総務課	昼間	0287-72-6902			
那須町大字芦野100																				
東北自動車道	東北自動車道黒磯PA	36	57	22	139	59	36	5,292	アスファルト	28		無	無	JH那須管理事務所長	昼間	0287-63-2111				
那須塩原市鹿野崎59																				
国道4号線	大原間小学校	36	55	38	140	0	55	18,253	砂	95		有	有	大原間小学校長	昼間	0287-67-1055	0287-65-2694			
那須塩原市方京1丁目14-6																				
塩谷広域 消防本部	福島県・茨城県側	国道4号線～国道461号線	道の駅やいた	36	48	18	139	55	16	3,500	アスファルト	30	該当	有	有	矢板土木事務所長 (企画調整部) 矢板市長（農林課）	昼間	0287-44-2189 0287-43-6210	0287-44-2508 0287-43-3324	
			矢板市矢板114-1																	
		東北自動車道	矢板市南産業団地路上	36	48	20	139	54	1	40,000	アスファルト	100		有	有	矢板市長 (建設課)	昼間	0287-43-6212	0287-43-9790	
		矢板市こぶし台																		
		国道4号線	【情報】矢板消防署	36	47	47	139	55	31	2,200	アスファルト	20		有	有	塩谷広域消防本部 消防長（警防課）	昼間	0287-40-1119	0287-43-3713	
		東北自動車道	矢板市富田94-1																	
		国道461号線	矢板運動公園	36	45	52	139	46	52	5,000	アスファルト	50		有	有	矢板市長 (生涯学習課)	昼間	0287-43-6218	0287-43-4436	
		矢板市幸岡1955																		
		国道461号線	道の駅湧水の郷しおや【避難所】	36	45	52	139	46	52	5,000	アスファルト	20		有	有	矢板土木事務所長 (企画調整部) 塩谷町長（総務課）	昼間	0287-44-2189 0287-45-1111	0287-44-2508 0287-45-1840	
		塩谷町大字船生3733-1																		
		国道461号線	【情報】塩谷消防署	36	46	06	139	51	10	1,139	アスファルト	20		有	有	塩谷広域消防本部 消防長（警防課）	昼間	0287-40-1119	0287-43-3713	
		塩谷町大字道下1015-1																		
茨城県側	国道293号線	道の駅きつれがわ【避難所】	36	42	56	140	1	54	5,400	アスファルト	30		有	有	矢板土木事務所長 (企画調整部) さくら市長（商工観光課）	昼間	0287-44-2189 028-686-6627	0287-44-2508 028-686-2055		
	さくら市喜連川4145																			
	国道293号線	鹿子畑パーキング	36	43	3	140	3	24	1,500	アスファルト	20		有	有	矢板土木事務所長 (企画調整部) さくら市長（商工観光課）	昼間	0287-44-2189 028-686-6627	0287-44-2508 028-686-2055		
さくら市鹿子畑294																				

別表第7

陸上隊進出拠点（一次進出拠点・任務付与拠点）及び到達ルート

管轄消防	地区名	受入方面	ルート	名称・所在地・目標物	座標（北緯）			座標（東経）			面積 (m ²)	土地の 状況	駐車可 能台数	浸水 区域	トイレ	水道	責任者	連絡先		
					度	分	秒	度	分	秒								時間帯	電話番号	FAX番号
塩谷広域 消防本部	北東	茨城県側	国道293号線	【情報】喜連川消防署	36	43	16	140	1	51	1,100	アスファルト	10	該当	有	有	塩谷広域消防本部 消防長（警防課）	昼間	0287-40-1119	0287-43-3713
				さくら市喜連川794-2						2,654		外10						夜間	〃	〃
			国道293号線	さくらスタジアム【避難所】	36	41	41	139	58	48	3,500	アスファルト	30	該当	有	有	さくら市 (教育委員会スポーツ振興課さくらスタジアム)	昼間	028-688-8566	028-688-8596
				さくら市櫻野1789						151,000			夜間					0287-40-1119	0287-43-3713	
			国道293号線	【情報】氏家消防署	36	41	13	139	58	54	2,200	アスファルト	20	該当	有	有	塩谷広域消防本部 消防長（警防課）	昼間	0287-40-1119	0287-43-3713
				さくら市櫻野908						4,934			夜間					〃	〃	
		県道宇都宮・烏山線	高根沢町町民広場【避難所】	36	38	19	140	0	5	6,500	アスファルト	50	該当	有	有	高根沢町長	昼間	028-675-3175	028-675-3173	
			高根沢町大字石末1825						100,000			夜間					0287-40-1119	0287-43-3713		
		県道宇都宮・烏山線	【情報】高根沢消防署	36	37	43	139	59	44	2,000	アスファルト	20	該当	有	有	塩谷広域消防本部 消防長（警防課）	昼間	0287-40-1119	0287-43-3713	
			高根沢町大字石末898-3						5,057			夜間					〃	〃		
群馬県・埼玉県側	群馬県・埼玉県側	県道63号線	うわだいらパーキング	36	43	44	139	52	49	1,800	アスファルト	20	該当	有	有	矢板土木事務所長 (企画調整部)	昼間	0287-44-2189	0287-44-2508	
			塩谷町上平7052						5,000			夜間					0287-40-1119	0287-43-3713		
		国道4号線	鬼怒グリーンパーク【広域災害対策拠点】	36	37	15	139	58	22	3,800	アスファルト	30	該当	有	有	鬼怒グリーンパーク 管理事務所長	昼間	028-675-1909	028-675-5604	
高根沢町大字宝積寺861						253,000			夜間	0287-40-1119	0287-43-3713									
南那須地区 消防本部	茨城県側	国道294号線	那須烏山消防署	36	39	24	140	7	58	15,555	アスファルト	100	該当	有	有	南那須地区消防 長（那須烏山消防）	昼間	0287-82-2009	0287-83-2006	
			那須烏山市神長880-1									夜間					〃	〃		
国道293号線	那珂川消防署	36	44	16	140	9	15	7,232	アスファルト	60	該当	有	有	南那須地区消防 長（那珂川消防署）	昼間	0287-92-2800	0287-92-2844			
	那珂川町馬頭2337-1									夜間					〃	〃				
足利市 消防本部	南西	群馬県・埼玉県側	北関東自動車道 国道293号線	総合運動場	36	20	32	139	27	46	3,342,473	アスファルト	100	該当	有	有	足利市総合運動 場管理事務所	昼間	0284-41-3963	0284-43-1248
				足利市田所町1123									夜間							
			北関東自動車道 国道293号線	中央消防署	36	19	20	139	29	10	2,364	砂利	20	該当	有	有	中央消防署長	昼間	0284-41-3194	0284-42-9920
				足利市大正町863									夜間					0284-71-9222	0284-72-9555	
			国道50号線	河南消防署	36	18	18	139	26	49	2,060	アスファルト	20	該当	有	有	河南消防署長	昼間	0284-71-1000	0284-73-4491
				足利市堀込町190-1									夜間					0284-71-9222	0284-72-9555	
			国道50号線	河南消防署南分署	36	18	1	139	28	42	2,514	砂利	20	該当	有	有	南分署長	昼間	0284-71-2000	0284-73-4484
足利市上洪垂町1223										夜間	0284-71-9222	0284-72-9555								
県道桐生・岩舟線	中央消防署西分署	36	21	59	139	23	16	3,492	アスファルト	20	該当	有	有	西分署長	昼間	0284-62-0119	0284-62-9461			
足利市葉鹿町2-3-2										夜間					0284-71-9222	0284-72-9555				
佐野市 消防本部	埼玉県側	東北自動車道	東北自動車道佐野藤岡IC	36	17	23	139	37	16	1,500		12	該当	有	有	佐野藤岡料金所	昼間	0283-23-7937		
			佐野市西浦町19-2									夜間					0570-024-024			
栃木市 消防本部	群馬県・埼玉県側	東北自動車道 北関東自動車道	栃木市総合運動公園	36	23	51	139	43	39	26,400	アスファルト	97	該当	有	有	栃木市長	昼間	0282-23-2523	0282-23-5467	
			栃木市川原田町760									夜間					〃	〃		
		北関東自動車道	つがスポーツ公園総合運動場	36	26	32	139	45	42	9,000	アスファルト	157	該当	有	有	栃木市長	昼間	0282-23-2523	0282-23-5467	
			栃木市都賀町家中4785									夜間					〃	〃		
国道50号線	県営都市みかも山公園	36	17	52	139	37	49	3,173	アスファルト	98	該当	有	有	公園管理事務所長	昼間	0282-55-7272	0282-55-5666			
栃木市藤岡町大田和地内									夜間											

別表第7

陸上隊進出拠点（一次進出拠点・任務付与拠点）及び到達ルート

管轄消防	地区名	受入方面	ルート	名称・所在地・目標物	座標（北緯）			座標（東経）			面積 (m ²)	土地の 状況	駐車可 能台数	浸水 区域	トイレ	水道	責任者	連絡先			
					度	分	秒	度	分	秒								時間帯	電話番号	FAX番号	
日光市 消防本部	北西	群馬県・福島県側	国道119号線	東武バスターミナル	36	44	52	139	37	13	3,500	アスファルト	50		有	有	東武日光駅長	昼間	0288-54-0137		
			日光宇都宮道路・日光IC	日光市松原町4-3															夜間		
			県道日光今市線	日光市日光運動公園	36	44	47	139	38	14	3,500	アスファルト	50		有	有	日光市公共施設 振興公社	昼間	0288-54-1585		
		福島県側	国道121号線	上三依塩原温泉口駅駐車場	37	0	49	139	43	42	2,511	アスファルト	72		有	有	藤原行政センター長 (地域振興・防災係)	昼間	0288-76-4100	0288-76-1110	
				日光市大字上三依804															夜間	〃	〃
		群馬県・福島県側	国道119号線	日光市消防本部	36	44	4	139	42	21	6,000	アスファルト	66		有	有	日光市消防長	昼間	0288-21-0016	0288-21-2235	
				日光市豊田442-1															夜間	0288-21-0016	0288-21-2235
		福島県・茨城県側	国道119号線	今市青少年スポーツセンター	36	42	29	139	46	38	32,000	アスファルト	140		有	有	センター所長	昼間	0288-26-1155	0288-26-4706	
				日光市根室609-1															夜間	0288-26-1155	0288-26-4706
				大沢分署	36	41	6	139	44	58	3,000	アスファルト	40		有	有	日光市消防長	昼間	0288-26-9991	0288-26-9993	
		群馬県・福島県側	日光宇都宮道路・今市IC	日光市今市文化会館	36	43	23	139	40	48	3,000	アスファルト	220		有	有	今市文化会館指定管理者	昼間	0288-22-6213	0288-22-5016	
				日光市平ヶ崎160															夜間		
		福島県側	国道121号線	日光だいや川公園	36	43	59	139	39	47	55,000	アスファルト	300		有	有	管理事務所長	昼間	0288-23-0111		
				日光市瀬川844															夜間		
福島県側	国道121号線	鬼怒川レジャー公園	36	48	0	139	42	23	39,900	アスファルト			有	有	藤原行政センター長 (地域振興・防災係)	昼間	0288-76-4100	0288-76-1110			
		日光市鬼怒川温泉大原35															夜間				
福島県側	国道121号線	中岩河川公園	36	46	45	139	42	35	17,150	アスファルト	446		有	有	藤原行政センター長 (藤原観光課)	昼間	0288-76-4111	0288-76-1110			
		日光市高德地先															夜間	〃	〃		
鹿沼市 消防本部	群馬県・埼玉県側	東北自動車道	鹿沼市消防本部	36	32	52	139	45	13	16,000	アスファルト	100	該当	有	有	鹿沼市消防長	昼間	0289-63-1141	0289-62-8234		
			鹿沼市上殿町520-1															夜間	〃	〃	
		東北自動車道	鹿沼市消防署東分署	36	31	57	139	48	39	2,000	アスファルト	50		有	有	鹿沼市消防長	昼間	0289-63-1141	0289-62-8234		
			鹿沼市さつき町14-2															夜間	〃	〃	

航空隊進出拠点(ヘリベース及びフォワードベース)及び担当消防機関

No.	分類	地区	市町村名	名称	所在地	座標(緯度・経度) ※世界測地系	最大 駐機数	浸水 区域	燃料備蓄等	責任者・管理者等	管轄消防機関等
										電話番号	電話番号
1	第1順位 HB	中央	芳賀町	栃木ヘリポート	芳賀郡芳賀町芳賀台128-1	北緯 36度33分35秒 東経 140度00分22秒	8		地上タンク 給油ローリー	栃木ヘリポート管理事務所 028-677-4545	芳賀地区広域消防本部 0285-82-3161
2	第2順位 HB		宇都宮市	消防防災総合センター	宇都宮市中里町248	北緯 36度40分32秒 東経 139度54分16秒		該当		栃木県消防学校 028-674-4841	宇都宮市消防局 028-625-5500
3	FB		宇都宮市	道場宿緑地	宇都宮市道場宿上河原地先	北緯 36度33分38秒 東経 139度58分07秒				宇都宮市スポーツ振興財団 028-661-7023	宇都宮市消防局 028-625-5500
4	FB	南東	小山市	石ノ上河川広場	小山市石ノ上地先	北緯 36度18分15秒 東経 139度46分48秒		該当		水と緑の推進課 0285-22-9878	小山市消防本部 0285-39-6660
5	FB		壬生町	壬生町総合公園	下都賀郡壬生町大字国谷783-1	北緯 36度27分46秒 東経 139度48分34秒				壬生町施設振興公社 0282-86-7117	石橋地区消防本部 0285-53-1119
6	FB	北東	那須塩原市	那珂川河畔運動公園	那須塩原市字河原地内	北緯 36度58分51秒 東経 140度03分15秒		該当	ドラム缶6000	くろいそ運動場 0287-60-1113	那須地区消防本部 0287-28-5119
7	FB		大田原市	蛇尾川緑地公園	大田原市城山2-3924地先	北緯 36度52分01秒 東経 140度02分13秒		該当		建設部都市計画課 0287-23-8711	那須地区消防本部 0287-28-5119
8	FB		矢板市	矢板運動公園	矢板市幸岡1955	北緯 36度48分23秒 東経 139度53分57秒				矢板市施設管理公社 0287-43-4620	塩谷広域消防本部 0287-40-1119
9	FB		那須烏山市	大桶運動公園	那須烏山市大桶1926	北緯 36度43分06秒 東経 140度08分58秒				那須烏山市生涯学習課 0287-88-6223	南那須広域消防本部 0287-82-2009
10	FB	南西	足利市	足利市総合運動場	足利市西砂原後町1193	北緯 36度20分43秒 東経 139度27分33秒		該当	ドラム缶6000	運動場管理事務所 0284-41-3963	足利市消防本部 0284-41-3197
11	FB		佐野市	佐野市運動公園	佐野市赤見町2130-2	北緯 36度21分06秒 東経 139度32分45秒				佐野市スポーツ振興課 0283-26-0065	佐野市消防本部 0283-22-0119
12	FB	北西	鹿沼市	鹿沼市運動公園	鹿沼市旭が丘3164-1	北緯 36度32分23秒 東経 139度41分46秒				鹿沼市体育文化振興公社 0289-77-2898	鹿沼市消防本部 0289-63-1141
13	FB		日光市	日光霧降スケートセンター	日光市所野2854番地先	北緯 36度45分29秒 東経 139度36分41秒			ドラム缶6000	日光霧降スケートセンター 0288-53-5881	日光市消防本部 0288-21-0016

市町別消火栓スピンドルドライバー一覧表

地区名	消防本部名	市町村名	規 格			形状	備 考	
			地上式	スピンドル(mm)	放水口(mm)			
			地下式					
中央地区	宇都宮市消防局	宇都宮市	地上式					
			地下式	先端40×根本40	町野式65	四角形	パイプレンチ等で開閉可能	
南東地区	小山市消防本部	小山市	地上式					
			地下式	先端32×根本38		四角形		
		野木町	地上式					
			地下式	先端32×根本38		四角形		
	石橋地区消防本部	旧石橋町	地上式					
			地下式	先端32×根本38		四角形		
		旧南河内町	地上式					
			地下式	先端32×根本38		四角形		
		旧国分寺町	地上式					
			地下式	先端32×根本38		四角形		
		上三川町	地上式					
			地下式	先端32×根本38		四角形		
	壬生町	地上式						
		地下式	先端32×根本38		四角形			
	芳賀地区消防本部	真岡市	地上式					
			地下式	先端32×根本38		四角形		
		二宮町	地上式					
			地下式	先端30×根本35		四角形		
		益子町	地上式					
			地下式	先端30×根本35		四角形		
		茂木町	地上式					
			地下式	先端40×根本40		四角形		
		市貝町	地上式					
			地下式	先端32×根本38		四角形		
芳賀町	地上式							
	地下式	先端32×根本38		四角形				
北東地区	那須地区消防本部	大田原市	地上式					
			地下式	先端32×根本38		四角形		
		旧湯津上村	地上式					
			地下式	先端32×根本38		四角形		
		旧黒羽町	地上式					
			地下式	先端32×根本38		四角形		
		旧西那須野町	地上式					
			地下式	先端32×根本38		四角形		
		旧塩原町	地上式					
			地下式	先端32×根本38		四角形		
		旧黒磯市	地上式					
			地下式	先端32×根本38		四角形		
		那須町	地上式					
			地下式	先端32×根本38		四角形		

市町別消火栓スピンドルドライバー一覧表

地区名	消防本部名	市町村名	規 格			形状	備 考
			地上式 地下式	スピンドル(mm)	放水口(mm)		
北東地区	塩谷広域消防本部	矢板市	地上式	先端32×根本38		四角形	
			地下式	先端32×根本38		四角形	
		塩谷町	地上式	先端32×根本38		四角形	
			地下式	先端32×根本38		四角形	
		さくら市	地上式	先端32×根本38		四角形	
			地下式	先端32×根本38		四角形	
	南那須地区消防本部	那須烏山市	地上式				
			地下式	先端32×根本38		四角形	
		那珂川町	地上式				
			地下式	先端32×根本38		四角形	
南西地区	足利市消防本部	足利市	地上式				
			地下式	先端32×根本38	町野式65	四角形	右回し開き（一部左回し）
	佐野市消防本部	佐野市	地上式				
			地下式	先端32×根本38		四角形	
	栃木市消防本部	栃木市	地上式				
			地下式	先端32×根本38		四角形	
旧藤岡町	旧藤岡町	地上式					
		地下式	先端34×根本38		四角形		
北西地区	日光市消防本部 (今市消防署)	旧今市市	地上式				
			地下式	先端32×根本38		四角形	
	日光市消防本部 (藤原消防署)	旧藤原町	地上式	先端32×根本38		四角形	
				先端17×根本17		四角形	
			地下式	先端32×根本38		四角形	
	日光市消防本部 (日光消防署)	旧日光市	地上式	先端21×根本21		四角形	
				先端16×根本25		四角形	
			地下式	先端32×根本41		四角形	
		旧足尾町	地上式	先端36×根本40		五角形	
				先端32×根本38		四角形	
先端35×根本38					四角形		
鹿沼市消防本部	鹿沼市	地上式	先端21×根本21	町野式65	四角形		
		地下式	先端32×根本38	町野式65	四角形	右回し開き	

ヘリコプター離着陸場所(ランディングポイント)一覧表

No.	地区名	管轄消防本部名	場外番号	区分	名称	離着陸場所	所在地	緯度/経度(世界測地系WGS84)	地積(m ²)	最大駐機数	浸水区域	備蓄燃料等	管理者等	連絡先電話番号
165	南西	栃木市消防本部	藤岡3	緊急用	県南機動センター	駐車場 舗装	栃木市藤岡町大田和500-2	N36度18分02秒/E139度38分02秒	37×35	1			栃木県警本部会計課	028-623-3809
166			西方1	場外	かっぱ広場グラウンド	多目的広場 芝生	栃木市西方町金崎1107-1	N36度28分48秒/E139度44分38秒	280×100	2	該当		西方総合支所	0282-92-0300
167			西方2	緊急用	西方運動公園野球場	野球場 芝・土	栃木市西方町本城1829	N36度28分51秒/E139度43分45秒	175×95	2			西方総合支所	0282-92-0300
168			西方3	緊急用	西方中学校	校庭 砂地	栃木市西方町元908-1	N36度27分37秒/E139度44分02秒	100×70	2	該当		西方中学校	0282-92-2045
169			岩舟1	場外	岩舟総合運動公園	多目的広場 芝生	栃木市岩舟町三谷1038-1	N36度20分13秒/E139度38分41秒	235×125	2			岩舟健康福祉センター 遊楽々館	0282-54-3331
170			岩舟2	緊急用	岩舟公民館	多目的運動場 芝&土	栃木市岩舟町静2292-1	N36度18分59秒/E139度39分50秒	185×100	2			岩舟公民館	0282-55-2500
171	日光市消防本部	日光市消防本部	日光1	場外	日光市今市運動公園	多目的広場 芝生	日光市今市1659-131	N36度43分42秒/E139度42分40秒	75×90	2			公共施設振興公社	0288-22-9466
172			日光2	緊急用	丸山公園野球場	野球場 芝&土	日光市瀬尾1640-23	N36度44分16秒/E139度40分06秒	120×90	2			公共施設振興公社	0288-22-9466
173			日光3	緊急用	湯元スキー場	グレンデ 土&草	日光市湯元1066林班	N36度48分15秒/E139度24分38秒	300×130	2			東武興業湯本ロッジ	0288-62-2532
174			日光4	場外	二荒山外苑運動場	多目的グラウンド 土	日光市中宮町2472	N36度44分36秒/E139度30分18秒	126×80	2			日光消防署中宮町分署	0288-55-0131
175			日光5	場外	日光露降スケートセンター第1駐車場	南側(第1)駐車場 アスファルト舗装	日光市所野2854番地先	N36度45分29秒/E139度36分41秒	110×108	2			日光消防署	0288-54-0050
176			日光6	場外	日光露降スケートセンター第2駐車場	北側(第2)駐車場 アスファルト舗装	日光市所野2854番地先	N36度45分43秒/E139度36分31秒	135×125	2			日光消防署	0288-54-0050
177			日光7	場外	旧足尾高校グラウンド	グラウンド 土	日光市足尾町4400	N36度39分30秒/E139度27分25秒	90×80	2			日光市消防本部日光消防署 足尾分署	0288-93-3839
178			日光8	場外	藤原運動公園	野球場 土	日光市鬼怒川温泉大原485	N36度48分53秒/E139度43分00秒	132×99	2			藤原消防署	0288-76-1444
179			日光9	場外	エーデルワイススキー場第1離着陸場	グレンデ中腹 草地	日光市高原無番地	N36度55分19秒/E139度44分58秒	125×75	2			エーデルワイススキー場	0288-78-0432
180			日光10	場外	エーデルワイススキー場第2離着陸場	駐車場 アスファルト舗装	日光市高原無番地	N36度55分35秒/E139度44分56秒	190×70	2			エーデルワイススキー場	0288-78-0432
181			日光11	場外	田茂沢運動公園跡地	駐車場 アスファルト舗装	日光市川治温泉川治 田茂沢国有林地先	N36度53分26秒/E139度40分59秒	70×50	2			藤原消防署川治分署	0288-78-1000
182			日光12	場外	おじゃ高原駅前広場	着陸帯のみ舗装	日光市横川680番地先	N37度02分42秒/E139度43分33秒	116×60	2		ドラム缶3本	藤原消防署川治分署	0288-78-1000
183			日光13	場外	中岩河川公園	多目的広場 芝生	日光市高德地先	N36度46分45秒/E139度42分35秒	175×98	2			藤原消防署	0288-76-1444
184			日光14	場外	栗山運動公園	運動広場 砂地	日光市日蔭571	N36度52分07秒/E139度36分42秒	90×70	2			藤原消防署川治分署	0288-78-1000
185			日光15	緊急用	安が森キャンプ場	多目的広場 草地	日光市湯西川安が森キャンプ場	N36度59分11秒/E139度35分52秒	230×40	2			藤原消防署湯西川分署	0288-98-0299
186			日光16	緊急用	川俣温泉広場駐車場	駐車場・アスファルト	日光市川俣鬼怒沼国有林地先	N36度52分53秒/E139度27分12秒	35×35	2			藤原消防署川治分署	0288-78-1000
187			日光17	緊急用	大川筑園地	広場・土	日光市若間地先	N36度51分54秒/E139度33分06秒	広い敷地	2			藤原消防署川治分署	0288-78-1000
188			日光32	場外	鬼怒川温泉 つつじヶ丘広場	広場・土	日光市鬼怒川温泉大原920-1	N36度49分10秒/E139度43分11秒	250×126	2			藤原消防署	0288-76-1444
189			日光44	緊急用	西川運動場 多目的広場(通称 西川ヘリポート)	多目的広場 芝生	日光市西川126-2	N36度55分59秒/E139度40分37秒	160×170	2			栗山公民館	0288-97-1139
190			北西	鹿沼市消防本部	鹿沼1	場外	鹿沼市消防本部	訓練場所 芝生	鹿沼市上殿町520-1	N36度32分51秒/E139度45分15秒	94×69	2	該当	
191	鹿沼2	緊急用			久我小学校	校庭 土	鹿沼市上久我60-1	N36度35分32秒/E139度39分05秒	60×70	2			久我小学校	0289-65-8129
192	鹿沼3	緊急用			西大戸フォレストビレッジ	多目的広場 土	鹿沼市草久930-2	N36度38分19秒/E139度36分25秒	100×110	2			鹿沼市役所都市建設部 土木課	0289-63-2214
193	鹿沼4	緊急用			鹿沼市運動公園	陸上競技場 芝生	鹿沼市旭が丘3164-1	N36度32分23秒/E139度41分46秒	115×170	2			鹿沼市体育文化振興公社	0289-77-2898
194	鹿沼5	緊急用			鹿沼流通センター	野球場 砂地	鹿沼市流通センター102	N36度30分42秒/E139度47分57秒	100×120	2			体育文化振興公社	0289-72-1300
195	鹿沼6	緊急用			黒川緑地公園	芝生広場 砂地	鹿沼市府中町391-2地先(2号広場)	N36度33分43秒/E139度45分23秒	100×50	2	該当		鹿沼市役所都市建設部 土木課	0289-63-2214
196	鹿沼7	緊急用			古峰神社駐車場	アスファルト舗装	鹿沼市草久3027	N36度39分12秒/E139度31分33秒	120×70	2			古峰神社社務所	0289-74-2111
197	鹿沼8	緊急用			粕尾コミュニティスポーツ施設	学校跡地校庭 砂地	鹿沼市中粕尾272	N36度31分12秒/E139度36分29秒	65×95	2			鹿沼市教育委員会 スポーツ振興課	0289-63-2255
198	鹿沼9	場外			栗野総合運動公園	陸上競技場 芝生	鹿沼市口栗野1222-3	N36度30分31秒/E139度39分53秒	210×125	2			鹿沼市教育委員会 スポーツ振興課	0289-63-2255
199	鹿沼38	緊急用			上都賀総合病院ヘリポート	病院ヘリポート	鹿沼市下田町1-1033	N36度33分43秒/E139度45分03秒	離着陸帯 21×21	1	該当		上都賀総合病院	0289-64-2161
200	鹿沼40	緊急用			戸の郷公園	H の表示有り	鹿沼市引田1789-1	N36度36分04秒/E139度41分00秒	61×75	1			東大戸コミュニティセンター	0289-65-4055

別表第11

ヘリコプター取水可能場所一覧表

地区名	管轄消防本部名	市町村名	所在地	座標（北緯）			座標（東経）			責任者	連絡先			備考 (付近の状況等)
			取水可能場所	度	分	秒	度	分	秒		時間帯	電話番号	FAX番号	
中央地区	宇都宮市消防局	宇都宮市	宇都宮市福岡町細野地内	36	37	12	139	47	26	城山土地改良区	昼間	028-652-1171		
			赤川ダム								夜間			
		宇都宮市	宇都宮市新里町丙1287	36	38	32	139	48	20	宇都宮市 農地整備グループ	昼間	028-623-2474		
			栗谷沢ダム								夜間			
宇都宮市	宇都宮市山田町	36	43	19	139	51	43	国土交通省 下館河川事務所 氏家出張所	昼間	028-682-2700				
	鬼怒川 上河内緑水								夜間					
宇都宮市	宇都宮市石井町	36	32	21	139	57	9	国土交通省 下館河川事務所 石井出張所	昼間	028-667-0570				
	鬼怒川 石井緑地								夜間					
南東地区	小山市消防本部	小山市	小山市大字向野187	36	18	46	139	51	00	水と緑の推進課 公園管理係	昼間	0285-22-9878		
			小山運動公園								夜間			
	石橋地区消防本部	上三川町	河内郡上三川町大字東蓼沼	36	28	16	139	57	35	国土交通省 下館工事事務所 石井出張所	昼間	028-667-0570		
											鬼怒川 勝瓜頭首工			
		下野市	下野市橋本	36	24	33	139	50	22	栃木土木事務所 管理部管理課	昼間	0282-23-3435		
			姿川								夜間			
		下野市	下野市上坪山	36	21	49	139	54	05	栃木土木事務所 管理部管理課	昼間	0282-23-3435		
			田川								夜間			
	壬生町	下都賀郡壬生町大字壬生乙	36	24	31	139	47	41	栃木土木事務所 管理部管理課	昼間	0282-23-3435			
		思川								夜間				
	芳賀地区消防本部	益子町	芳賀郡益子町大郷戸	36	24	12	140	06	29	益子町役場 産業観光課	昼間	0285-72-8836		
			大郷戸ダム								夜間			
益子町		芳賀郡益子町山本	36	25	27	140	06	53	益子町役場 産業観光課	昼間	0285-72-8836			
		徳ヶ池								夜間				
益子町		芳賀郡益子町塙	36	29	15	140	04	51	星の宮水利組合	昼間	0285-72-4303			
		弁天池								夜間				
益子町		芳賀郡益子町北中	36	28	30	140	06	24	法堂寺池水利組合	昼間	0285-72-1780			
		法堂寺池								夜間				
市貝町	市貝町見上614-1	36	37	03	140	06	46	芳賀台土地改良区	昼間	0285-67-1201				
	芳那の水晶湖								夜間					
市貝町	市貝町杉山897-4	36	34	05	140	06	42	(有)ジェイイー ティーファーム	昼間	0285-68-0618				
	坂善牧場南側調整池								夜間					

別表第11

ヘリコプター取水可能場所一覧表

地区名	管轄消防本部名	市町村名	所在地	座標（北緯）			座標（東経）			責任者	連絡先			備考 (付近の状況等)
			取水可能場所	度	分	秒	度	分	秒		時間帯	電話番号	FAX番号	
南東地区	芳賀地区消防本部	真岡市	真岡市三谷	36	23	18	140	03	03	二宮土地改良区	昼間	0285-73-1160		
			三谷自治会灌漑用貯水池								夜間			
		真岡市	真岡市水戸部	36	22	50	140	01	57	水戸部自治会	昼間	0285-75-1440		
			水戸部自治会灌漑用貯水池								夜間			
		芳賀町	芳賀町東水沼2928	36	33	12	140	00	11	唐桶土地改良区	昼間	028-677-0101		
			唐桶溜								夜間			
		茂木町	芳賀郡茂木町上菅又702	36	32	51	140	09	12	芳賀台土地改良区	昼間	0285-67-1201		
			菅又調整池								夜間			
北東地区	那須地区消防本部	大田原市	大田原市羽田地内	36	54	32	140	5	4	松本 徹男	昼間	0287-23-3221		水深：約1m以下
			羽田沼								夜間			
		大田原市	大田原市藤沢70	36	46	29	140	1	40	加藤 茂	昼間	0287-28-0228		水深：平均1m以下 場所により3~4m
			琵琶池								夜間			
		那須塩原市	那須塩原市接骨木地内	36	55	26	139	57	9	那須野ヶ原土地改良 区連合	昼間	0287-36-0632		
			赤田調整池								夜間			
		那須塩原市	那須塩原市関谷地内	36	56	54	139	53	16	矢板土木事務所 ダム管理部	昼間	0287-43-5224		
			塩原ダム								夜間			
		那須塩原市	那須塩原市塩原・関谷・百村地内	36	58	53	139	51	18	東京電力(株)栃木北支社 鬼怒川制御所	昼間	0288-76-2129		
			八汐ダム								夜間			
		那須塩原市	那須塩原市関谷・百村地内	36	59	32	139	52	12	東京電力(株)栃木北支社 鬼怒川制御所	昼間	0288-76-2129		
			蛇尾川ダム								夜間			
		那須塩原市	那須塩原市湯本塩原地内	36	55	48	139	45	27	ハンターマウンテン塩原 支配人 中條 健一	昼間	000287-32-4580		2か所有り
			ハンターマウンテン塩原貯水池								夜間			
		那須塩原市	那須塩原市百村3092-1	37	8	81	139	90	25	那須農業振興事務所 那須広域ダム管理支所	昼間	0287-69-0101		
			深山ダム								夜間			
那須塩原市	那須塩原市板室	37	10	60	139	92	73	電源開発(株) 沼原電力所	昼間	0287-69-0505				
	沼原調整池								夜間					
那須塩原市	那須塩原市戸田7-17	37	2	1	139	97	21	那須野ヶ原土地改良 区連合	昼間	0287-36-0632				
	戸田調整池								夜間					
那須町	那須町高久丙414-2	37	2	28	140	2	49	那須興業株式会社 りんどう湖ファミリー牧場	昼間	0287-76-3111		事前連絡必要 湖にワイヤー有り		
	りんどう湖								夜間					

別表第11

ヘリコプター取水可能場所一覧表

地区名	管轄消防本部名	市町村名	所在地	座標（北緯）			座標（東経）			責任者	連絡先			備考 (付近の状況等)
			取水可能場所	度	分	秒	度	分	秒		時間帯	電話番号	FAX番号	
北東地区	那須地区消防本部	那須町	那須町豊原乙2486-5	37	9	59	140	9	88	(所) 千振土地改良区 (管) 那須ちふり湖 カントリークラブ	昼間	0287-77-2111		事前連絡必要
			千振ダム								夜間			
	那須町	那須町大字豊原1-1	37	6	89	140	15	10	那須町	昼間	0287-72-6901			
		矢の目ダム								夜間				
	矢板市	矢板市塩田地内	36	49	36	139	52	28	矢板市 (管) 農業振興課	昼間	0287-43-6201			
										塩田ダム				夜間
	矢板市	矢板市長井地内	36	50	54	139	51	48	栃木県那珂川水系ダム管理事務所	昼間	0287-43-5224			
										寺山ダム				夜間
	塩谷町	塩谷町船生地内	36	47	44	139	45	10	東京電力(株) 鬼怒川工務所制御課	昼間	0288-76-0511			
										西古屋ダム				夜間
	塩谷町	塩谷町上寺島地内	36	50	49	139	49	38	栃木県那珂川水系ダム管理事務所	昼間	0287-43-5224			
										東荒川ダム				夜間
	塩谷町	塩谷町上寺島地内	36	49	2	139	48	28	栃木県那珂川水系ダム管理事務所	昼間	0287-43-5224			
										西荒川ダム				夜間
	塩谷町	塩谷町大久保地内	36	44	23	139	54	54	ロベ倶楽部	昼間	0287-46-1122		4番ホール南東側	
										ロベ倶楽部コース内調整池				夜間
	高根沢町	高根沢町桑窪地内	36	37	50	140	3	24	高根沢町	昼間	0286-76-1441			
										親水公園調整池				夜間
	さくら市	さくら市下河戸地内	36	46	47	139	58	59	喜連川土地改良区	昼間	0286-86-3637			
										新溜池				夜間
さくら市	さくら市下河戸地内	36	46	30	139	58	53	喜連川土地改良区	昼間	0286-86-3637				
									向溜池				夜間	
さくら市	さくら市下河戸地内	36	46	13	140	0	2	北ノ内組共有 田代 智博	昼間	0286-86-3474				
									ゆうぜん山溜池				夜間	
さくら市	さくら市穂積地内	36	46	24	140	2	32	共有地 佐藤 貞夫	昼間	0286-85-3522				
									葉木沼				夜間	
さくら市	さくら市氏家地内	36	40	11	139	57	12	さくら市	昼間	0286-81-1120				
									鬼怒川河川公園内池				夜間	
南那須地区消防本部	那珂川町	那珂川町谷川1961	36	77	7	140	22	71	(株)馬頭ゴルフ倶楽部 代表取締役 大金 利	昼間	0287-92-1012			
		馬頭ゴルフ倶楽部 調整池								夜間				

別表第11

ヘリコプター取水可能場所一覧表

地区名	管轄消防本部名	市町村名	所在地	座標（北緯）			座標（東経）			責任者	連絡先			備考 (付近の状況等)
			取水可能場所	度	分	秒	度	分	秒		時間帯	電話番号	FAX番号	
北東地区	南那須地区消防本部	那珂川町	那珂川町片平914	36	67	30	140	14	8	(株) ジュンクラシック カントリー 代表 佐々木 忠	昼間	0287-96-3535		
			ジュンクラシックカントリークラブ 調整池								夜間			
		那珂川町	那珂川町和見	36	46	56	140	10	30	那珂川町	昼間	0287-92-1113		
			新溜(農業用貯水池)								夜間			
		那珂川町	那珂川町盛泉670	36	45	19	140	15	10	那珂川町	昼間	0287-92-1113		
			那珂川町盛泉 治山ダム								夜間			
		那珂川町	那珂川町盛泉1500	36	78	23	140	25	16	うぐいすの森ゴルフクラブ &ホテル馬頭 総支配人 齊藤 カ	昼間	0287-92-1122		
			うぐいすの森ゴルフクラブ&ホテル馬頭 調整池								夜間			
		那須烏山市	那須烏山市向田2859	36	36	33	140	9	35	太陽ホールディング(株) 代表 田中秀明	昼間	0287-83-2411		
			アロハカントリークラブホテル&リゾート								夜間			
		那須烏山市	那須烏山市城山2641	36	40	22	140	8	27	小山観光開発(株) 代表 高瀬 孝三	昼間	0287-83-2121		
			風月カントリークラブ 調整池								夜間			
那須烏山市	那須烏山市大桶2401	36	42	24	140	8	42	(株) 鳥山城 カントリークラブ 代表 加藤 棋一	昼間	0287-83-1100				
	鳥山城カントリークラブ 調整池								夜間					
那須烏山市	那須烏山市森田76-1	36	61	44	140	15	11	大金ゴルフ倶楽部 代表 落合 聖二	昼間	0287-88-7711				
	大金ゴルフ倶楽部 調整池								夜間					
那須烏山市	那須烏山市鴻野山	36	40	45	140	1	58	南那須土地改良区 理事長 栗原 一夫	昼間	0287-88-7599				
	大溜								夜間					
南西地区	足利市消防本部	足利市	足利市緑町2丁目地先	36	20	1	139	26	21	国土交通省 関東地方整備局 渡良瀬川河川事務所	昼間	0284-73-5551		
			渡良瀬川								夜間			
	足利市	足利市松田町3450番地先	36	25	39	139	25	23	県土整備部 砂防水資源課	昼間	028-623-2565			
		松田川ダム								夜間				
	佐野市消防本部	佐野市	佐野市山菅町3518	36	23	57	139	35	43	東京石灰工業 株式会社	昼間	0283-85-3611		
			東京石灰工業 佐野工場①								夜間			
	佐野市	佐野市山菅町3518	36	24	2	139	35	42	東京石灰工業 株式会社	昼間	0283-85-3611			
		東京石灰工業 佐野工場①								夜間				
	栃木市消防本部	栃木市	栃木市藤岡町藤岡地内	36	12	39	139	46	48	国土交通省関東地方整備局 利根川上流河川事務所 遊水池出張所	昼間	0280-62-2420		
			渡良瀬遊水地内谷中湖								夜間			
栃木市		栃木市都賀町大柿地内	36	27	43	139	41	35	南嶺向宿 土地改良区	昼間	0282-92-7585			
		南嶺向宿土地改良区内溜池							夜間					

別表第11

ヘリコプター取水可能場所一覧表

地区名	管轄消防本部名	市町村名	所在地	座標（北緯）			座標（東経）			責任者	連絡先			備考 (付近の状況等)
			取水可能場所	度	分	秒	度	分	秒		時間帯	電話番号	FAX番号	
南西地区	栃木市消防本部	栃木市	栃木市岩舟町鷺巣内	36	20	11	139	39	37	大岩藤 土地改良区	昼間	0282-55-1357		
			鷺巣の溜								夜間			
北西地区	日光市消防本部	日光市	湖南国有林	36	44	26	139	27	44	日光土木事務所 保全管理課	昼間	0288-53-1210		
			中禅寺湖								夜間			
		日光市	奥日光国有林	36	47	60	139	25	25	日光土木事務所 保全管理課	昼間	0288-53-1210		
			湯ノ湖								夜間			
		日光市	日光市佐下部字平田岳	36	51	08	139	39	10	東京電力(株) 栃木北支社 鬼怒川別館制御所	昼間	0288-70-4360		
			栗山ダム								夜間			
		日光市	日光市佐下部字東又	36	49	32	139	39	59	東京電力(株) 栃木北支社 鬼怒川別館制御所	昼間	0288-70-4360		
			今市ダム								夜間			
		日光市	大室863-7付近	36	43	14	139	44	59	日光市役所農林課 土地改良係	昼間	0288-21-5172		
			大室ダム								夜間			
		日光市	日光市川治温泉川治	36	54	11	139	42	20	国土交通省関東地方整備局 鬼怒川ダム統合管理事務所 五十里ダム管理支所	昼間	0288-78-0071		
			五十里ダム								夜間			
		日光市	日光市川治温泉川治319-6	36	53	59	139	41	41	国土交通省関東地方整備局 鬼怒川ダム統合管理事務所 川治ダム管理支所	昼間	0288-78-0702		
			八汐湖(川治ダム)								夜間			
		日光市	日光市川俣656-1	36	52	38	139	31	12	国土交通省関東地方整備局 鬼怒川ダム統合管理事務所 川俣ダム管理支所	昼間	0288-96-0281		
			川俣湖(川俣ダム)								夜間			
		日光市	日光市西川416	36	56	10	139	39	48	国土交通省関東地方整備局 鬼怒川ダム統合管理事務所 湯西川ダム管理支所	昼間	0288-78-0184		
			湯西川湖(湯西川ダム)								夜間			
	日光市	日光市高德888	36	47	12	139	42	14	東京電力(株) 栃木北支社 鬼怒川制御所 土木保守グループ	昼間	0288-70-4324			
		中岩ダム								夜間				
日光市	日光市大字日陰字青柳台582	36	52	09	139	36	36	東京電力(株) 栃木北支社 鬼怒川制御所 土木保守グループ	昼間	0288-70-4324				
	黒部貯水池(黒部ダム)								夜間					
日光市	日光市大字土呂部字馬老山172-7	36	52	19	139	35	16	東京電力(株) 栃木北支社 鬼怒川制御所 土木保守グループ	昼間	0288-70-4324				
	土呂部ダム								夜間					
鹿沼市消防本部	鹿沼市	鹿沼市見野地内	36	35	50	139	43	10	鹿沼土木事務所	昼間	0289-65-3216			
		見笹橋上流								夜間				
鹿沼市	鹿沼市	鹿沼市西沢町1237	36	31	31	139	41	41	(株) 双葉石材	昼間	0289-77-3161			
		(株) 双葉石材 貯水池								夜間				

別表第11

ヘリコプター取水可能場所一覧表

地区名	管轄消防本部名	市町村名	所在地	座標（北緯）			座標（東経）			責任者	連絡先			備考 （付近の状況等）
			取水可能場所	度	分	秒	度	分	秒		時間帯	電話番号	FAX番号	
北西地区	鹿沼市消防本部	鹿沼市	鹿沼市玉田町地内	36	35	00	139	44	51	鹿沼土木事務所	昼間	0289-65-3216		
			鹿沼自動車教習所北側								夜間			
		鹿沼市	鹿沼市睦町地内	36	34	14	139	45	17	鹿沼土木事務所	昼間	0289-65-3216		
			ピバホーム鹿沼店東側								夜間			
		鹿沼市	鹿沼市奈佐原町地内	36	31	04	139	45	23	鹿沼土木事務所	昼間	0289-65-3216		
			大和田橋上流①								夜間			
		鹿沼市	鹿沼市大和田町地内	36	30	50	139	45	37	鹿沼土木事務所	昼間	0289-65-3216		
			大和田橋上流②								夜間			
		鹿沼市	鹿沼市北赤塚町地内	36	28	35	139	46	13	鹿沼土木事務所	昼間	0289-65-3216		
			黒川橋上流								夜間			
		鹿沼市	鹿沼市塩山町地内	36	31	34	139	43	28	鹿沼土木事務所	昼間	0289-65-3216		
			上都賀農業公社南西側								夜間			
		鹿沼市	鹿沼市油田町地内	36	30	61	139	43	52	鹿沼土木事務所	昼間	0289-65-3216		
			堆肥センター東側								夜間			
		鹿沼市	鹿沼市下粕尾1750	36	30	30	139	37	37	株式会社オーリス	昼間	0289-83-0121		
			株式会社オーリス 貯水池								夜間			
鹿沼市	鹿沼市深程地内	36	30	30	139	42	42	鹿沼土木事務所	昼間	0289-65-3216				
	清洲橋北側								夜間					

別表第12

ポンプ車取水可能場所一覧表（消火栓は除く）

地区名	管轄消防本部名	市町村名	所在地	座標（北緯）			座標（東経）			責任者	連絡先			備考 （付近の状況等）
			取水可能場所	度	分	秒	度	分	秒		時間帯	電話番号	FAX番号	
中央地区	宇都宮市消防局	宇都宮市	陽南4-5-6	36	32	05	139	52	22	宇都宮市長	昼間	028-658-1052		
			宮原運動公園 野球場東								夜間			
		宇都宮市	元今泉5-3-1	36	33	32	139	54	45	宇都宮市長	昼間	028-661-5310		
			宇都宮駅東公園プール北駐車場								夜間			
		宇都宮市	中戸祭1-6-3	36	34	29	139	52	22.2	栃木県知事	昼間	028-622-7677	028-625-6428	
			栃木県体育館								夜間			
		宇都宮市	大曾1丁目	36	34	03	139	53	26.2	宇都宮市長	昼間	028-622-7035	028-622-6002	
			八幡山公園内備蓄庫東								夜間			
		宇都宮市	築瀬町1493	36	32	35	139	53	55.1	宇都宮市長	昼間	028-637-6041	028-637-9692	
			宇都宮市中央卸売市場備蓄庫東								夜間			
		宇都宮市	睦町2	36	33	15	139	52	03	栃木県知事	昼間	028-636-1491	028-638-5966	
			栃木県中央公園駐車場内								夜間			
		宇都宮市	平出工業団地7-14	36	35	10	139	56	34.2	工場長	昼間	028-661-6121		
			日本サーファクタント工業株内								夜間			
		宇都宮市	平出工業団地8-5	36	34	58	139	56	27	工場長	昼間	028-661-2211		
			スパンクリート製造(株)宇都宮工場内								夜間			
		宇都宮市	川田町1035-5	36	32	11	139	53	32.4	理事長	昼間	028-626-2404		
			栃木県経済連農業協同組合連合会内								夜間			
		宇都宮市	平出工業団地2-2	36	35	04	139	56	02	工場長	昼間	028-661-1180		
			パナソニック(株)宇都宮工場								夜間			
宇都宮市	平出工業団地1	36	35	23	139	56	29	工場長	昼間	028-661-4121				
	三菱製鋼(株)宇都宮製作所内								夜間					
宇都宮市	峯町350	36	32	46	139	55	05	学長	昼間	028-649-8649				
	宇都宮大学内								夜間					
宇都宮市	下栗町2200	36	31	44	139	55	00	工場長	昼間	028-656-1111				
	(株)ミットヨ宇都宮事業所内								夜間					
宇都宮市	陽東7丁目1番2号	36	32	43	139	56	01	校長	昼間	028-689-6005	028-689-6009			
	宇都宮大学工学部内								夜間					
宇都宮市	錨山町1858	36	31	52	139	58	47.4	理事長	昼間	028-667-0937				
	清原開拓農業協同組合内								夜間					
宇都宮市	平出町8-1	36	35	10.2	139	56	28.3	工場長	昼間	028-661-2631				
	利根コココーラ(株)宇都宮工場内								夜間					

別表第12

ポンプ車取水可能場所一覧表（消火栓は除く）

地区名	管轄消防本部名	市町村名	所在地	座標（北緯）			座標（東経）			責任者	連絡先			備考 （付近の状況等）
			取水可能場所	度	分	秒	度	分	秒		時間帯	電話番号	FAX番号	
中央地区	宇都宮市消防局	宇都宮市	平出工業団地 20-2	36	34	10	139	55	57	工場長	昼間	028-661-6916		
			古河カラーアルミKK内								夜間			
		宇都宮市	平出工業団地 28-1	36	34	10	139	56	03	工場長	昼間	028-661-3100		
			クボタトレーン(株)栃木工場内								夜間			
		宇都宮市	清原工業団地 21-5	36	33	04	139	59	25.1	工場長	昼間	028-667-3711		
			東京応化工業(株)宇都宮工場内								夜間			
		宇都宮市	平出工業団地 11	36	34	50	139	56	13	工場長	昼間	028-660-3000		
			日本信号(株)内								夜間			
		宇都宮市	平出工業団地 2	36	35	00	139	56	00	工場長	昼間	028-661-1171		
			パナソニック(株)宇都宮工場内								夜間			
		宇都宮市	平出町 8-1	36	35	10.4	139	56	21	工場長	昼間	028-661-2631		
			利根コカコーラ(株)宇都宮工場内								夜間			
		宇都宮市	福岡町 1087	36	36	35	139	47	23	代表取締役	昼間	028-652-4411		
			レイクランドカントリークラブハウス西								夜間			
		宇都宮市	鶴田町 1817	36	33	37	139	50	43	所長	昼間	028-647-0650		
			JRA宇都宮育成牧場内								夜間			
		宇都宮市	陽南1丁目 1-11	36	32	11	139	52	42.1	工場長	昼間	028-684-7777		
			富士重工(株)宇都宮製作所ジェット工場南13m								夜間			
		宇都宮市	大曾3丁目	36	34	18	139	53	42.2	栃木県知事	昼間	028-623-2446	028-623-2441	落差8m
			田川 大曾橋								夜間			
		宇都宮市	大曾3丁目	36	34	07	139	53	46.3	栃木県知事	昼間	028-623-2446	028-623-2441	進入可能位置から10m、落差8m
			田川 錦橋								夜間			
		宇都宮市	錦2丁目	36	34	01	139	53	49.3	栃木県知事	昼間	028-623-2446	028-623-2441	進入可能位置から10m、落差8m
			田川 大錦橋								夜間			
宇都宮市	大曾5丁目	36	33	51	139	53	50	栃木県知事	昼間	028-623-2446	028-623-2441	進入可能位置から12m、落差8m		
	田川 大泉橋								夜間					
宇都宮市	東塙田1丁目・大通り5丁目	36	33	39.1	139	53	46	栃木県知事	昼間	028-623-2446	028-623-2441			
	田川 東橋								夜間					
宇都宮市	大通り5丁目	36	33	30	139	53	55.2	栃木県知事	昼間	028-623-2446	028-623-2441			
	田川 幸橋								夜間					
宇都宮市	駅前通り2丁目	36	33	22	139	53	57.1	栃木県知事	昼間	028-623-2446	028-623-2441			
	田川 宮の橋								夜間					

別表第12

ポンプ車取水可能場所一覧表（消火栓は除く）

地区名	管轄消防本部名	市町村名	所在地	座標（北緯）			座標（東経）			責任者	連絡先			備考 （付近の状況等）
			取水可能場所	度	分	秒	度	分	秒		時間帯	電話番号	FAX番号	
中央地区	宇都宮市消防局	宇都宮市	南大通り1丁目	36	33	18.4	139	53	45	栃木県知事	昼間	028-623-2446	028-623-2441	落差3m
			田川 旭橋								夜間			
		宇都宮市	南大通り2丁目	36	33	18.4	139	53	39	栃木県知事	昼間	028-623-2446	028-623-2441	落差3m
			田川 洗橋								夜間			
		宇都宮市	築瀬1丁目	36	33	03	139	53	39.2	栃木県知事	昼間	028-623-2446	028-623-2441	進入可能位置から13m、落差7m
			田川 城東橋								夜間			
		宇都宮市	築瀬1丁目	36	32	54	139	53	30	栃木県知事	昼間	028-623-2446	028-623-2441	進入可能位置から12m、落差7m
			田川 築瀬橋								夜間			
		宇都宮市	築瀬町・築瀬1丁目	36	32	51	139	53	29	栃木県知事	昼間	028-623-2446	028-623-2441	進入可能位置から12m、落差7m
			田川 築瀬大橋								夜間			
		宇都宮市	下河原1丁目	36	32	38	139	53	19	栃木県知事	昼間	028-623-2446	028-623-2441	進入可能位置から11m、落差7m
			田川 金井田橋								夜間			
		宇都宮市	築瀬町	36	32	32	139	53	18	栃木県知事	昼間	028-623-2446	028-623-2441	進入可能位置から12m、落差7m
			田川 旭陵橋								夜間			
		宇都宮市	上戸祭町	36	35	16.1	139	52	11.2	宇都宮市長	昼間	028-632-2686	028-632-2699	
			釜川 前田新橋								夜間			
		宇都宮市	上戸祭町	36	35	10.3	139	52	13	宇都宮市長	昼間	028-632-2686	028-632-2699	
			釜川 仲良し橋								夜間			
		宇都宮市	上戸祭町	36	35	04	139	52	20.4	宇都宮市長	昼間	028-632-2686	028-632-2699	
			釜川 釜川橋								夜間			
宇都宮市	中戸祭町	36	34	50.3	139	52	31.2	宇都宮市長	昼間	028-632-2686	028-632-2699			
	釜川 水道橋								夜間					
宇都宮市	中戸祭町	36	34	44.1	139	52	32	宇都宮市長	昼間	028-632-2686	028-632-2699			
	釜川 れんげ橋								夜間					
宇都宮市	中戸祭町	36	34	37	139	52	33	宇都宮市長	昼間	028-632-2686	028-632-2699			
	釜川 あやめ橋								夜間					
宇都宮市	清住1丁目	36	33	46	139	52	55	宇都宮市長	昼間	028-632-2686	028-632-2699			
	釜川 清塙橋								夜間					
宇都宮市	清住1丁目	36	33	44	139	52	54	宇都宮市長	昼間	028-632-2686	028-632-2699			
	釜川 西塙橋（下野新聞西）								夜間					
宇都宮市	本町	36	33	41	139	52	56	宇都宮市長	昼間	028-632-2686	028-632-2699			
	釜川 優橋								夜間					

別表第12

ポンプ車取水可能場所一覧表（消火栓は除く）

地区名	管轄消防本部名	市町村名	所在地	座標（北緯）			座標（東経）			責任者	連絡先			備考 (付近の状況等)
			取水可能場所	度	分	秒	度	分	秒		時間帯	電話番号	FAX番号	
中央地区	宇都宮市消防局	宇都宮市	泉町	36	33	37	139	53	02	宇都宮市長	昼間	028-632-2686	028-632-2699	
			釜川 真行寺橋								夜間			
		宇都宮市	池上町・本町	36	33	30	139	53	12	宇都宮市長	昼間	028-632-2686	028-632-2699	
			釜川 都橋								夜間			
		宇都宮市	曲師町	36	33	24	139	53	15	宇都宮市長	昼間	028-632-2686	028-632-2699	
			釜川 新橋								夜間			
		宇都宮市	中央本町・二荒町	36	33	23	139	53	21	宇都宮市長	昼間	028-632-2686	028-632-2699	
			釜川 御橋								夜間			
		宇都宮市	三番町	36	33	14	139	53	38	宇都宮市長	昼間	028-632-2686	028-632-2699	
			釜川 新釜川橋								夜間			
		宇都宮市	天神1丁目・天神2丁目	36	33	04	139	53	37	宇都宮市長	昼間	028-632-2686	028-632-2699	
			釜川 天神橋								夜間			
		宇都宮市	御幸本町4638-1	36	34	21	139	55	44	宇都宮市長	昼間	028-625-5500	028-625-5509	25
			市立御幸小学校敷地内南(体育館 南)								夜間	028-625-5500	028-625-3001	
		宇都宮市	平出工業団地27	36	34	10	139	55	52	宇都宮市長	昼間	028-625-5500	028-625-5509	41
			日光種苗株式会社北路上								夜間	028-625-5500	028-625-3001	
		宇都宮市	今泉5丁目3番	36	33	47	139	54	05	宇都宮市長	昼間	028-625-5500	028-625-5509	46
			黒田正方南								夜間	028-625-5500	028-625-3001	
		宇都宮市	下戸祭2丁目12番	36	34	10	139	52	05	宇都宮市長	昼間	028-625-5500	028-625-5509	82
			下戸祭2号児童公園内								夜間	028-625-5500	028-625-3001	
宇都宮市	西川田町1006-4	36	31	47	139	51	49	宇都宮市長	昼間	028-625-5500	028-625-5509	83		
	小平昭夫方西								夜間	028-625-5500	028-625-3001			
宇都宮市	錦2丁目7-14	36	34	02	139	53	32	宇都宮市長	昼間	028-625-5500	028-625-5509	88		
	市立錦小学校敷地内北門南(学校北東)								夜間	028-625-5500	028-625-3001			
宇都宮市	戸祭4丁目12番	36	34	21	139	51	56	宇都宮市長	昼間	028-625-5500	028-625-5509	92		
	戸祭4丁目さくら児童公園内								夜間	028-625-5500	028-625-3001			
宇都宮市	西川田南1丁目26番13号	36	30	17	139	51	05	宇都宮市長	昼間	028-625-5500	028-625-5509	114		
	上野良2方東路上								夜間	028-625-5500	028-625-3001			
宇都宮市	さつき3丁目926-294	36	28	52	139	51	54	宇都宮市長	昼間	028-625-5500	028-625-5509	138		
	さつき中央児童公園内								夜間	028-625-5500	028-625-3001			
宇都宮市	末広1丁目11番	36	28	47	139	52	36	宇都宮市長	昼間	028-625-5500	028-625-5509	143		
	牛塚南児童公園内								夜間	028-625-5500	028-625-3001			

別表第12

ポンプ車取水可能場所一覧表（消火栓は除く）

地区名	管轄消防本部名	市町村名	所在地	座標（北緯）			座標（東経）			責任者	連絡先			備考 （付近の状況等）
			取水可能場所	度	分	秒	度	分	秒		時間帯	電話番号	FAX番号	
中央地区	宇都宮市消防局	宇都宮市	下小池町569	36	40	39	139	49	01	宇都宮市長	昼間	028-625-5500	028-625-5509	150
			農協篠井支所西路上								夜間	028-625-5500	028-625-3001	
		宇都宮市	松原2丁目7番	36	34	09	139	52	32	宇都宮市長	昼間	028-625-5500	028-625-5509	152
			高瀬整形外科医院北路上(清住町通り)								夜間	028-625-5500	028-625-3001	
		宇都宮市	大谷町1305-4	36	35	19	139	49	22	宇都宮市長	昼間	028-625-5500	028-625-5509	206
			西消防署城山分署敷地内南西角								夜間	028-625-5500	028-625-3001	
		宇都宮市	一条2丁目5番	36	32	53	139	53	05	宇都宮市長	昼間	028-625-5500	028-625-5509	238
			フォーライフ一条南								夜間	028-625-5500	028-625-3001	
		宇都宮市	御幸町144-1	36	34	27	139	55	31	宇都宮市長	昼間	028-625-5500	028-625-5509	305
			御幸中央児童公園内								夜間	028-625-5500	028-625-3001	
		宇都宮市	睦町5番	36	33	32	139	52	00	宇都宮市長	昼間	028-625-5500	028-625-5509	309
			宇都宮文星大学附属高等学校(宇都宮学園)西								夜間	028-625-5500	028-625-3001	
		宇都宮市	双葉3丁目15番63号	36	31	33	139	51	38	宇都宮市長	昼間	028-625-5500	028-625-5509	310
			東原町北公民館敷地内南								夜間	028-625-5500	028-625-3001	
		宇都宮市	細谷1丁目7番	36	35	19	139	51	25	宇都宮市長	昼間	028-625-5500	028-625-5509	314
			西消防署宝木分署敷地内南西角								夜間	028-625-5500	028-625-3001	
		宇都宮市	東宿郷3丁目7番	36	33	16	139	54	28	宇都宮市長	昼間	028-625-5500	028-625-5509	315
			駅東3号児童公園北路上								夜間	028-625-5500	028-625-3001	
		宇都宮市	中央3丁目10番	36	33	13	139	53	19	宇都宮市長	昼間	028-625-5500	028-625-5509	329
			第6分団詰所敷地内南西角								夜間	028-625-5500	028-625-3001	
		宇都宮市	下戸祭1丁目3番	36	34	09	139	53	02	宇都宮市長	昼間	028-625-5500	028-625-5509	330
			第3分団詰所西路上								夜間	028-625-5500	028-625-3001	
		宇都宮市	平出工業団地21-4	36	34	30	139	55	50	宇都宮市長	昼間	028-625-5500	028-625-5509	331
			富士精密株式会社北西路上								夜間	028-625-5500	028-625-3001	
宇都宮市	古賀志町1976	36	36	54	139	46	39	宇都宮市長	昼間	028-625-5500	028-625-5509	339		
	古賀志林道坊主山駐車場南								夜間	028-625-5500	028-625-3001			
宇都宮市	今泉町2540	36	34	09	139	55	15	宇都宮市長	昼間	028-625-5500	028-625-5509	340		
	菊地信一方西路上								夜間	028-625-5500	028-625-3001			
宇都宮市	築瀬町360	36	32	56	139	54	25	宇都宮市長	昼間	028-625-5500	028-625-5509	341		
	城東小学校北路上								夜間	028-625-5500	028-625-3001			
宇都宮市	平出工業団地36	36	33	57	139	55	49	宇都宮市長	昼間	028-625-5500	028-625-5509	356		
	越戸町北自治会館南西路上								夜間	028-625-5500	028-625-3001			

別表第12

ポンプ車取水可能場所一覧表（消火栓は除く）

地区名	管轄消防本部名	市町村名	所在地	座標（北緯）			座標（東経）			責任者	連絡先			備考 （付近の状況等）
			取水可能場所	度	分	秒	度	分	秒		時間帯	電話番号	FAX番号	
中央地区	宇都宮市消防局	宇都宮市	徳次郎町444	36	38	06	139	50	46	宇都宮市長	昼間	028-625-5500	028-625-5509	357
			山王団地集会所北路上								夜間	028-625-5500	028-625-3001	
		宇都宮市	大寛1丁目1-34	36	33	25	139	52	40	宇都宮市長	昼間	028-625-5500	028-625-5509	359
			大寛児童公園内								夜間	028-625-5500	028-625-3001	
		宇都宮市	築瀬3丁目3-13	36	32	52	139	53	55	宇都宮市長	昼間	028-625-5500	028-625-5509	360
			水無1号児童公園内								夜間	028-625-5500	028-625-3001	
		宇都宮市	福岡町1072	36	37	08	139	46	56	宇都宮市長	昼間	028-625-5500	028-625-5509	361
			芝山管理道山狭苑西								夜間	028-625-5500	028-625-3001	
		宇都宮市	東峯町3442	36	32	06	139	55	20	宇都宮市長	昼間	028-625-5500	028-625-5509	362
			石井団地児童公園内北西角								夜間	028-625-5500	028-625-3001	
		宇都宮市	古賀志町2048	36	36	01	139	45	59	宇都宮市長	昼間	028-625-5500	028-625-5509	369
			新田公民館南ゲートボール場内								夜間	028-625-5500	028-625-3001	
		宇都宮市	元今泉4丁目18番	36	33	28	139	54	31	宇都宮市長	昼間	028-625-5500	028-625-5509	370
			駅東1号児童公園内								夜間	028-625-5500	028-625-3001	
		宇都宮市	若草3丁目12番	36	35	01	139	51	54	宇都宮市長	昼間	028-625-5500	028-625-5509	371
			若草2号児童公園内								夜間	028-625-5500	028-625-3001	
		宇都宮市	長岡町1258-98	36	35	44	139	53	41	宇都宮市長	昼間	028-625-5500	028-625-5509	372
			緑ヶ丘団地内南塚原企画南公園内								夜間	028-625-5500	028-625-3001	
		宇都宮市	平松本町324	36	32	35	139	54	39	宇都宮市長	昼間	028-625-5500	028-625-5509	378
			平松本町いなり児童公園内								夜間	028-625-5500	028-625-3001	
宇都宮市	古賀志町639	36	36	21	139	45	55	宇都宮市長	昼間	028-625-5500	028-625-5509	384		
	柴田由男方南西								夜間	028-625-5500	028-625-3001			
宇都宮市	福岡町	36	37	45	139	47	02	宇都宮市長	昼間	028-625-5500	028-625-5509	388		
	入山林道斑根石線入口北西路上								夜間	028-625-5500	028-625-3001			
宇都宮市	桜2丁目2番	36	33	45	139	52	26	宇都宮市長	昼間	028-625-5500	028-625-5509	392		
	さくら児童公園内								夜間	028-625-5500	028-625-3001			
宇都宮市	兵庫塚3丁目21番	36	29	37	139	51	40	宇都宮市長	昼間	028-625-5500	028-625-5509	393		
	兵庫塚2号児童公園内								夜間	028-625-5500	028-625-3001			
宇都宮市	瑞穂1丁目27番	36	30	27	139	55	20	宇都宮市長	昼間	028-625-5500	028-625-5509	396		
	みずほの2号児童公園内								夜間	028-625-5500	028-625-3001			
宇都宮市	御幸町12	36	34	18	139	55	31	宇都宮市長	昼間	028-625-5500	028-625-5509	399		
	渡辺建設独身寮西								夜間	028-625-5500	028-625-3001			

別表第12

ポンプ車取水可能場所一覧表（消火栓は除く）

地区名	管轄消防本部名	市町村名	所在地	座標（北緯）			座標（東経）			責任者	連絡先			備考 （付近の状況等）	
			取水可能場所	度	分	秒	度	分	秒		時間帯	電話番号	FAX番号		
中央地区	宇都宮市消防局	宇都宮市	長岡町	36	36	12	139	52	49	宇都宮市長	昼間	028-625-5500	028-625-5509	400	
			うつのみや文化の森（公園）内								夜間	028-625-5500	028-625-3001		
		宇都宮市	長岡町	うつのみや文化の森（公園）内	36	36	15	139	52	40	宇都宮市長	昼間	028-625-5500	028-625-5509	401
												夜間	028-625-5500	028-625-3001	
		宇都宮市	高砂町2921 雀宮児童公園内	36	28	58	139	52	24	宇都宮市長	昼間	028-625-5500	028-625-5509	402	
											夜間	028-625-5500	028-625-3001		
		宇都宮市	石井町2010-1 中央消防署平石分署敷地内	36	32	24	139	56	37	宇都宮市長	昼間	028-625-5500	028-625-5509	403	
											夜間	028-625-5500	028-625-3001		
		宇都宮市	下粟1丁目20-1 中央消防署築下分署敷地内	36	32	12	139	54	19	宇都宮市長	昼間	028-625-5500	028-625-5509	404	
											夜間	028-625-5500	028-625-3001		
		宇都宮市	西2丁目3番 西2丁目児童公園内	36	33	17	139	52	46	宇都宮市長	昼間	028-625-5500	028-625-5509	405	
											夜間	028-625-5500	028-625-3001		
		宇都宮市	中央本町1-29 市立中央小学校敷地内	36	33	21	139	53	15	宇都宮市長	昼間	028-625-5500	028-625-5509	406	
											夜間	028-625-5500	028-625-3001		
		宇都宮市	一条1丁目4-7 旧一条中学校敷地内	36	33	03	139	53	02	宇都宮市長	昼間	028-625-5500	028-625-5509	407	
											夜間	028-625-5500	028-625-3001		
		宇都宮市	東築瀬1丁目15-4 渡辺一郎方南	36	32	08	139	54	23	宇都宮市長	昼間	028-625-5500	028-625-5509	408	
											夜間	028-625-5500	028-625-3001		
		宇都宮市	清原台1丁目15-20 ディーセント・インA西	36	33	37	139	59	24	宇都宮市長	昼間	028-625-5500	028-625-5509	409	
											夜間	028-625-5500	028-625-3001		
宇都宮市	鶴田町453-67 東沢1号児童公園内	36	32	40	139	51	41	宇都宮市長	昼間	028-625-5500	028-625-5509	410			
									夜間	028-625-5500	028-625-3001				
宇都宮市	御幸ヶ原町135-10 御幸ヶ原町公民館敷地内	36	35	15	139	55	33	宇都宮市長	昼間	028-625-5500	028-625-5509	411			
									夜間	028-625-5500	028-625-3001				
宇都宮市	雀の宮7丁目28-16 市立雀宮中学校敷地内	36	26	04	139	22	01	宇都宮市長	昼間	028-625-5500	028-625-5509	414			
									夜間	028-625-5500	028-625-3001				
宇都宮市	今泉3丁目4番 今泉2号児童公園内	36	33	44	139	53	54	宇都宮市長	昼間	028-625-5500	028-625-5509	415			
									夜間	028-625-5500	028-625-3001				
宇都宮市	駒生町3364-29 市立宝木小学校敷地内	36	34	47	139	51	09	宇都宮市長	昼間	028-625-5500	028-625-5509	416			
									夜間	028-625-5500	028-625-3001				
宇都宮市	大塚町1番地 陽南第1公園内	36	31	58	139	51	58	宇都宮市長	昼間	028-625-5500	028-625-5509	417			
									夜間	028-625-5500	028-625-3001				

別表第12

ポンプ車取水可能場所一覧表（消火栓は除く）

地区名	管轄消防本部名	市町村名	所在地	座標（北緯）			座標（東経）			責任者	連絡先			備考 （付近の状況等）
			取水可能場所	度	分	秒	度	分	秒		時間帯	電話番号	FAX番号	
中央地区	宇都宮市消防局	宇都宮市	今泉町1549	36	33	52	139	54	35	宇都宮市長	昼間	028-625-5500	028-625-5509	418
			市道4338号線（歩道予定地）								夜間	028-625-5500	028-625-3001	
		宇都宮市	清原台5丁目35番 東泉彰方西	36	32	39	139	00	05	宇都宮市長	昼間	028-625-5500	028-625-5509	419
											夜間	028-625-5500	028-625-3001	
		宇都宮市	越戸2丁目8番 西谷児童公園内	36	33	55	139	55	30	宇都宮市長	昼間	028-625-5500	028-625-5509	420
											夜間	028-625-5500	028-625-3001	
		宇都宮市	石井町2990 石井1号児童公園内	36	32	39	139	55	46	宇都宮市長	昼間	028-625-5500	028-625-5509	421
											夜間	028-625-5500	028-625-3001	
		宇都宮市	明保野町 宇都宮市文化会館第1駐車場内	36	32	43	139	52	18	宇都宮市長	昼間	028-625-5500	028-625-5509	422
											夜間	028-625-5500	028-625-3001	
		宇都宮市	双葉3丁目15-63 南消防署陽南分署敷地内北西	36	31	30	139	51	37	宇都宮市長	昼間	028-625-5500	028-625-5509	423
											夜間	028-625-5500	028-625-3001	
		宇都宮市	清住3丁目3-6 戸祭児童公園内	36	33	46	139	52	36	宇都宮市長	昼間	028-625-5500	028-625-5509	424
											夜間	028-625-5500	028-625-3001	
		宇都宮市	清原台6丁目11番 太陽幼稚園北路上	36	32	26	139	00	21	宇都宮市長	昼間	028-625-5500	028-625-5509	425
											夜間	028-625-5500	028-625-3001	
		宇都宮市	千波町11番 千波児童公園内	36	33	33	139	53	49	宇都宮市長	昼間	028-625-5500	028-625-5509	426
											夜間	028-625-5500	028-625-3001	
		宇都宮市	平出町3764-10 市立鬼怒中学校敷地内	36	34	17	139	56	31	宇都宮市長	昼間	028-625-5500	028-625-5509	427
											夜間	028-625-5500	028-625-3001	
宇都宮市	五代2丁目29番 住宅生協団地内公園内	36	29	23	139	52	09	宇都宮市長	昼間	028-625-5500	028-625-5509	428		
									夜間	028-625-5500	028-625-3001			
宇都宮市	平松本町 平松本町石沢北児童公園内	36	32	41	139	54	29	宇都宮市長	昼間	028-625-5500	028-625-5509	429		
									夜間	028-625-5500	028-625-3001			
宇都宮市	徳次郎町80 富屋地区市民センター北路上（むたの土地）	36	38	31	139	51	04	宇都宮市長	昼間	028-625-5500	028-625-5509	430		
									夜間	028-625-5500	028-625-3001			
宇都宮市	西川田1丁目14番 みどり台団地児童公園内	36	30	53	139	51	26	宇都宮市長	昼間	028-625-5500	028-625-5509	431		
									夜間	028-625-5500	028-625-3001			
宇都宮市	野沢町187-111 並木台2号児童公園内	36	36	20	139	51	29	宇都宮市長	昼間	028-625-5500	028-625-5509	432		
									夜間	028-625-5500	028-625-3001			
宇都宮市	東宿郷6丁目6-7 東宿郷2号児童公園内	36	33	12	139	54	41	宇都宮市長	昼間	028-625-5500	028-625-5509	433		
									夜間	028-625-5500	028-625-3001			

別表第12

ポンプ車取水可能場所一覧表（消火栓は除く）

地区名	管轄消防本部名	市町村名	所在地	座標（北緯）			座標（東経）			責任者	連絡先			備考 （付近の状況等）	
			取水可能場所	度	分	秒	度	分	秒		時間帯	電話番号	FAX番号		
中央地区	宇都宮市消防局	宇都宮市	築瀬町2301番地	36	32	20	139	53	46	宇都宮市長	昼間	028-625-5500	028-625-5509	434	
			榎内1号児童公園内								夜間	028-625-5500	028-625-3001		
		宇都宮市	宿郷5丁目25-16	そよかぜ児童公園内	36	33	00	139	54	36	宇都宮市長	昼間	028-625-5500	028-625-5509	435
												夜間	028-625-5500	028-625-3001	
		宇都宮市	宝木町1丁目42-15	六軒児童公園内	36	34	31	139	51	22	宇都宮市長	昼間	028-625-5500	028-625-5509	436
												夜間	028-625-5500	028-625-3001	
		宇都宮市	鶴田町2153-52	鶴田7号児童公園内	36	33	47	139	51	28	宇都宮市長	昼間	028-625-5500	028-625-5509	437
												夜間	028-625-5500	028-625-3001	
		宇都宮市	富士見が丘2丁目14	ローズタウン1号児童公園内	36	34	51	139	53	27	宇都宮市長	昼間	028-625-5500	028-625-5509	438
												夜間	028-625-5500	028-625-3001	
		宇都宮市	江曾島5丁目11	江曾島2号児童公園内	36	31	01	139	52	17	宇都宮市長	昼間	028-625-5500	028-625-5509	439
												夜間	028-625-5500	028-625-3001	
		宇都宮市	宝木本町	宝木本町ニュータウン宝木のぞみ公園内	36	36	52	139	50	26	宇都宮市長	昼間	028-625-5500	028-625-5509	440
												夜間	028-625-5500	028-625-3001	
		宇都宮市	西川田町482-68 池澤方西	カドユウタウンみやのもり（西川田ニュータウン）路上	36	30	24	139	50	38	宇都宮市長	昼間	028-625-5500	028-625-5509	441
												夜間	028-625-5500	028-625-3001	
		宇都宮市	大谷町	城西ニュータウン 石野森公園内	36	35	39	139	49	02	宇都宮市長	昼間	028-625-5500	028-625-5509	443
												夜間	028-625-5500	028-625-3001	
		宇都宮市	豊郷台	豊郷台ニュータウン	36	36	19	139	53	05	宇都宮市長	昼間	028-625-5500	028-625-5509	444
												夜間	028-625-5500	028-625-3001	
宇都宮市	豊郷台	豊郷台ニュータウン	36	36	18	139	53	16	宇都宮市長	昼間	028-625-5500	028-625-5509	445		
										夜間	028-625-5500	028-625-3001			
宇都宮市	豊郷台	豊郷台ニュータウン	36	36	10	139	53	22	宇都宮市長	昼間	028-625-5500	028-625-5509	446		
										夜間	028-625-5500	028-625-3001			
宇都宮市	豊郷台	豊郷台ニュータウン	36	35	58	139	53	37	宇都宮市長	昼間	028-625-5500	028-625-5509	447		
										夜間	028-625-5500	028-625-3001			
宇都宮市	豊郷台	豊郷台ニュータウン	36	35	53	139	53	30	宇都宮市長	昼間	028-625-5500	028-625-5509	448		
										夜間	028-625-5500	028-625-3001			
宇都宮市	細谷町604	市立宝木中学校敷地内西	36	35	32	139	51	03	宇都宮市長	昼間	028-625-5500	028-625-5509	449		
										夜間	028-625-5500	028-625-3001			
宇都宮市	鶴田町3669	駒生運動公園駐車場内	36	33	58	139	50	55	宇都宮市長	昼間	028-625-5500	028-625-5509	450		
										夜間	028-625-5500	028-625-3001			

別表第12

ポンプ車取水可能場所一覧表（消火栓は除く）

地区名	管轄消防本部名	市町村名	所在地	座標（北緯）			座標（東経）			責任者	連絡先			備考 （付近の状況等）
			取水可能場所	度	分	秒	度	分	秒		時間帯	電話番号	FAX番号	
中央地区	宇都宮市消防局	宇都宮市	陽東2丁目3	36	32	55	139	55	40	宇都宮市長	昼間	028-625-5500	028-625-5509	451
			ちとせ児童公園内								夜間	028-625-5500	028-625-3001	
		宇都宮市	平松本町	36	32	08	139	54	43	宇都宮市長	昼間	028-625-5500	028-625-5509	452
			下平つばき公園内								夜間	028-625-5500	028-625-3001	
		宇都宮市	砥上町330-70	36	33	25	139	50	37	宇都宮市長	昼間	028-625-5500	028-625-5509	453
			北原2号児童公園内								夜間	028-625-5500	028-625-3001	
		宇都宮市	緑3丁目555-24	36	31	02	139	51	37	宇都宮市長	昼間	028-625-5500	028-625-5509	454
			緑5号児童公園内								夜間	028-625-5500	028-625-3001	
		宇都宮市	西川田3丁目1302-29	36	30	37	139	51	21	宇都宮市長	昼間	028-625-5500	028-625-5509	455
			西川田1号児童公園内								夜間	028-625-5500	028-625-3001	
		宇都宮市	西川田南2丁目838	36	30	14	139	51	21	宇都宮市長	昼間	028-625-5500	028-625-5509	456
			あすなろ第3号公園内								夜間	028-625-5500	028-625-3001	
		宇都宮市	御幸ヶ原町100-28	36	35	02	139	55	43	宇都宮市長	昼間	028-625-5500	028-625-5509	457
			御幸ヶ原重公園内								夜間	028-625-5500	028-625-3001	
		宇都宮市	山本2丁目492-3	36	34	40	139	53	19	宇都宮市長	昼間	028-625-5500	028-625-5509	458
			山本2丁目公園内								夜間	028-625-5500	028-625-3001	
		宇都宮市	鶴田町906	36	33	33	139	51	25	宇都宮市長	昼間	028-625-5500	028-625-5509	459
			西消防署敷地内南西								夜間	028-625-5500	028-625-3001	
		宇都宮市	下河原1丁目3266-2	36	32	46	139	53	20	宇都宮市長	昼間	028-625-5500	028-625-5509	460
			下河原児童公園内								夜間	028-625-5500	028-625-3001	
宇都宮市	竹林町264	36	34	25	139	54	50	宇都宮市長	昼間	028-625-5500	028-625-5509	461		
	竹林3号児童公園内								夜間	028-625-5500	028-625-3001			
宇都宮市	築瀬町360	36	32	47	139	54	25	宇都宮市長	昼間	028-625-5500	028-625-5509	462		
	市立城東小学校敷地内南東								夜間	028-625-5500	028-625-3001			
宇都宮市	上戸祭町567-1	36	34	52	139	52	20	宇都宮市長	昼間	028-625-5500	028-625-5509	463		
	上戸祭2号児童公園内								夜間	028-625-5500	028-625-3001			
宇都宮市	駒生町1302-1	36	34	34	139	50	45	宇都宮市長	昼間	028-625-5500	028-625-5509	464		
	中丸公園駐車場内								夜間	028-625-5500	028-625-3001			
宇都宮市	陽東6丁目16	36	33	03	139	56	07	宇都宮市長	昼間	028-625-5500	028-625-5509	465		
	陽東桜が丘ふれあい公園								夜間	028-625-5500	028-625-3001			
宇都宮市	さつき1丁目2-136	36	29	05	139	51	43	宇都宮市長	昼間	028-625-5500	028-625-5509	466		
	さつき3号児童公園								夜間	028-625-5500	028-625-3001			

別表第12

ポンプ車取水可能場所一覧表（消火栓は除く）

地区名	管轄消防本部名	市町村名	所在地	座標（北緯）			座標（東経）			責任者	連絡先			備考 （付近の状況等）
			取水可能場所	度	分	秒	度	分	秒		時間帯	電話番号	FAX番号	
中央地区	宇都宮市消防局	宇都宮市	宝木本町1145-65	36	35	52	139	51	12	宇都宮市長	昼間	028-625-5500	028-625-5509	467
			宝木本町2号児童公園								夜間	028-625-5500	028-625-3001	
		宇都宮市	石井町3414-142	36	31	44	139	55	21	宇都宮市長	昼間	028-625-5500	028-625-5509	468
			つくし野児童公園								夜間	028-625-5500	028-625-3001	
		宇都宮市	間屋町3172-84	36	31	34	139	55	41	宇都宮市長	昼間	028-625-5500	028-625-5509	469
			間屋町児童公園								夜間	028-625-5500	028-625-3001	
		宇都宮市	東埜田1丁目6-14	36	33	42	139	53	41	宇都宮市長	昼間	028-625-5500	028-625-5509	470
			宇都宮市立東小学校								夜間	028-625-5500	028-625-3001	
		宇都宮市	岩曽町1507-77	36	34	39	139	55	06	宇都宮市長	昼間	028-625-5500	028-625-5509	471
			岩曽1号児童公園								夜間	028-625-5500	028-625-3001	
		宇都宮市	鶴田町29-13	36	32	12	139	51	20	宇都宮市長	昼間	028-625-5500	028-625-5509	472
			鶴田駅西2号児童公園内								夜間	028-625-5500	028-625-3001	
		宇都宮市	今宮3丁目74	36	30	40	139	52	02	宇都宮市長	昼間	028-625-5500	028-625-5509	473
			今宮2号児童公園内								夜間	028-625-5500	028-625-3001	
		宇都宮市	みどり野町320-143	36	29	52	139	51	53	宇都宮市長	昼間	028-625-5500	028-625-5509	474
			みどり野2号児童公園内								夜間	028-625-5500	028-625-3001	
		宇都宮市	東築瀬1丁目	36	32	26	139	54	02	宇都宮市長	昼間	028-625-5500	028-625-5509	475
			築下北児童公園内								夜間	028-625-5500	028-625-3001	
		宇都宮市	石井町3161番地8	36	31	56	139	55	40	宇都宮市長	昼間	028-625-5500	028-625-5509	476
			三ノ久保児童公園内								夜間	028-625-5500	028-625-3001	
		宇都宮市	御幸ヶ原町73	36	35	20	139	55	43	宇都宮市長	昼間	028-625-5500	028-625-5509	477
			御幸ヶ原児童公園内								夜間	028-625-5500	028-625-3001	
		宇都宮市	江曾島本町18番	36	31	38	139	52	22	宇都宮市長	昼間	028-625-5500	028-625-5509	385
			館合1号児童公園内								夜間	028-625-5500	028-625-3001	
宇都宮市	泉が丘1丁目10番	36	33	29	139	55	13	宇都宮市長	昼間	028-625-5500	028-625-5509	386		
	向原児童公園内								夜間	028-625-5500	028-625-3001			
宇都宮市	下栗町816-18	36	31	35	139	54	58	宇都宮市長	昼間	028-625-5500	028-625-5509	387		
	下栗1号児童公園内								夜間	028-625-5500	028-625-3001			
宇都宮市	宇都宮市下栗町2200番地 （株）ミツトヨ宇都宮事業所内	36	31	43	139	55	05	工場長	昼間	028-656-1111		950073		
	夜間													
宇都宮市	宇都宮市峯町350番地	36	32	38	139	55	01	学長	昼間	028-649-5242	028-649-5244	910004		
	宇都宮大学内								夜間					

別表第12

ポンプ車取水可能場所一覧表（消火栓は除く）

地区名	管轄消防本部名	市町村名	所在地	座標（北緯）			座標（東経）			責任者	連絡先			備考 （付近の状況等）
			取水可能場所	度	分	秒	度	分	秒		時間帯	電話番号	FAX番号	
中央地区	宇都宮市消防局	宇都宮市	宇都宮市下栗町2255番地	36	31	42	139	55	10	園長	昼間	028-656-2492		919118
			恵光幼稚園								夜間			
		宇都宮市	宇都宮市西原町142番地	36	32	22	139	53	14	代表取締役社長	昼間	028-635-2111	028-633-3666	910139
			宇都宮グランドホテル								夜間			
		宇都宮市	宇都宮市築瀬町334番地	36	32	48	139	54	22	校長	昼間	028-635-9534	028-635-9534	911139
			城東小学校校庭南西								夜間			
		宇都宮市	宇都宮市元今泉5丁目3番1号	36	33	31	139	54	44	宇都宮市長	昼間	028-661-5310		916288
			駅東公園プール内								夜間			
		宇都宮市	宇都宮市今泉町2021番地	36	33	43	139	54	53	校長	昼間	028-661-1525		910041
			宇都宮白楊高校東								夜間			
		宇都宮市	宇都宮市峰3丁目20番17号	36	32	58	139	55	21	校長	昼間	028-633-3973	028-651-2071	910048
			宇都宮市立峰小北西角								夜間			
		宇都宮市	宇都宮市元今泉1丁目7番29号	36	33	25	139	54	23	校長	昼間	028-635-1215	028-651-2781	910049
			宇都宮市立今泉小南								夜間			
		宇都宮市	宇都宮市泉が丘7丁目12番14号	36	33	45	139	55	26	校長	昼間	028-661-2255	028-661-2342	910067
			泉が丘小学校内南東								夜間			
		宇都宮市	宇都宮市泉が丘4丁目11番40号	36	33	48	139	55	16	校長	昼間	028-622-6542	028-661-2508	910068
			泉が丘中学校内西								夜間			
		宇都宮市	宇都宮市平出工業団地44番3	36	33	42	139	56	01	工場長	昼間	028-664-1111		910073
			ステック内南西								夜間			
宇都宮市	宇都宮市陽東2丁目16番36号	36	32	58	139	55	48	校長	昼間	028-661-2100	028-661-2691	910098		
	宇都宮市立陽東小北								夜間					
宇都宮市	宇都宮市元今泉5丁目3番1号	36	33	29	139	54	44	宇都宮市長	昼間	028-661-5310		914288		
	駅東公園プール内								夜間					
宇都宮市	宇都宮市元今泉5丁目3番11号	36	33	28	139	54	44	宇都宮市長	昼間	028-661-5310		915288		
	駅東公園プール内								夜間					
宇都宮市	宇都宮市竹下町908番地3番	36	32	28	139	58	42	校長	昼間	028-667-6251		910074		
	清陵高等学校								夜間					
宇都宮市	宇都宮市鑑山町231番地	36	32	14	139	58	37	校長	昼間	028-667-0101	028-667-0101	910109		
	清原中学校								夜間					
宇都宮市	宇都宮市氷室町1713番地	36	31	43	140	00	01	校長	昼間	028-667-0515	028-670-1103	910123		
	清原東小学校								夜間					

別表第12

ポンプ車取水可能場所一覧表（消火栓は除く）

地区名	管轄消防本部名	市町村名	所在地	座標（北緯）			座標（東経）			責任者	連絡先			備考 （付近の状況等）
			取水可能場所	度	分	秒	度	分	秒		時間帯	電話番号	FAX番号	
中央地区	宇都宮市消防局	宇都宮市	宇都宮市上籠谷町1401番地	36	31	13	139	58	14	校長	昼間	028-667-0516	028-670-1242	910124
			清原南小学校								夜間			
		宇都宮市	宇都宮市道場宿町848番地	36	33	31	139	58	51	校長	昼間	028-667-0106	028-670-1206	910125
			清原中央小学校								夜間			
		宇都宮市	宇都宮市板戸町1765番地	36	35	34	139	59	03	校長	昼間	028-667-0780	028-670-1366	910126
			清原北小学校								夜間			
		宇都宮市	宇都宮市清原工業団地1番地2番	36	32	6	139	59	29	工場長	昼間	028-667-3331		910322
			第一屋製パン宇都宮工場								夜間			
		宇都宮市	宇都宮市清原工業団地10番地	36	32	13	139	59	36	工場長	昼間	028-667-1151		910324
			日本たばこ産業北関東工場								夜間			
		宇都宮市	宇都宮市中里町181番地	36	40	48	139	54	24	校長	昼間	028-674-2108		912001
			上河内中学校								夜間			
		宇都宮市	宇都宮市中里町201番地1	36	40	41	139	54	24	校長	昼間	028-674-2018		912002
			上河内中央小学校								夜間			
		宇都宮市	宇都宮市下小倉町1302番地	36	41	07	139	55	07	校長	昼間	028-674-2106		912003
			上河内東小学校								夜間			
		宇都宮市	宇都宮市関白町471番地	36	40	49	139	53	34	校長	昼間	028-674-2011		912004
			上河内西小学校								夜間			
宇都宮市	宇都宮市宮山田町278番地	36	42	20	139	52	30	校長	昼間	028-674-2851	028-674-4614	912		
	柿の木坂芸術学校								夜間					
宇都宮市	宇都宮市下岡本町2703番地	36	36	09	139	56	54	工場長	昼間	028-673-4111		911001		
	三和テッキ宇都宮工場南								夜間					
宇都宮市	宇都宮市下田原町3435番地	36	36	57	139	55	42	所長	昼間	028-672-1997	028-672-3159	911003		
	北清掃センター								夜間					
宇都宮市	宇都宮市下岡本町2162番地	36	35	49	139	56	29	理事長	昼間	028-673-2211		911007		
	台病院グラウンド南								夜間					
宇都宮市	宇都宮市中岡本町3130番地	36	36	51	139	56	58	校長	昼間	028-673-1815		911008		
	古里中学校東								夜間					
宇都宮市	宇都宮市中岡本町2623番地	36	35	54	139	57	20	校長	昼間	028-673-1831		911009		
	岡本小学校南								夜間					
宇都宮市	宇都宮市中岡本町2481番地1	36	36	30	139	57	22	校長	昼間	028-673-5811		911010		
	岡本北小学校南								夜間					

別表第12

ポンプ車取水可能場所一覧表（消火栓は除く）

地区名	管轄消防本部名	市町村名	所在地	座標（北緯）			座標（東経）			責任者	連絡先			備考 (付近の状況等)
			取水可能場所	度	分	秒	度	分	秒		時間帯	電話番号	FAX番号	
中央地区	宇都宮市消防局	宇都宮市	宇都宮市中岡本町3709番地	36	36	10	139	56	00	校長	昼間	028-673-2015		911011
			岡本西小学校校庭南西角								夜間			
		宇都宮市	宇都宮市中岡本町3743番地	36	36	23	139	56	05	校長	昼間	028-673-3772		911012
			河内中学校校舎北東								夜間			
		宇都宮市	宇都宮市白沢町500番地	36	38	00	139	56	39	校長	昼間	028-673-1817		911013
			白沢小学校体育館南								夜間			
		宇都宮市	宇都宮市下岡本町1722番地	36	38	02	139	54	27	校長	昼間	028-672-0008		911014
			田原中学校校庭南西								夜間			
		宇都宮市	宇都宮市上田原町355番地	36	38	10	139	54	26	校長	昼間	028-672-0200		911015
			田原小学校校庭南東								夜間			
		宇都宮市	宇都宮市下岡本町2160番地	36	35	44	139	56	17	校長	昼間	028-673-3456		911019
			栃木県立岡本養護学校正門南東								夜間			
		宇都宮市	宇都宮市中岡本町2481番地1	36	36	30	139	57	22	校長	昼間	028-673-5811		911024
			岡本北小学校校庭南東								夜間			
		宇都宮市	宇都宮市中岡本町3709番地	36	36	11	139	56	00	校長	昼間	028-673-2015		911025
			岡本西小学校校庭南西角								夜間			
		宇都宮市	宇都宮市徳次郎町1964番地	36	39	04	139	50	33	校長	昼間	028-665-0042	028-665-0042	910250
			晃陽中学校内								夜間			
		宇都宮市	宇都宮市新里町1608番地19	36	36	46	139	50	26	校長	昼間	028-665-1146	028-665-1592	910210
			国本中学校校舎西側								夜間			
宇都宮市	宇都宮市徳次郎町63番地	36	38	28	139	51	03	校長	昼間	028-665-0009	028-666-1126	910220		
	富屋小学校体育館西								夜間					
宇都宮市	宇都宮市上金井町552-2	36	37	47	139	51	26	園長	昼間	028-665-4255		901037		
	宇都宮動物園								夜間					
宇都宮市	宇都宮市駒生町2360番地	36	35	10	139	50	10	校長	昼間	028-652-0700	028-652-0700	910188		
	城山東小学校校庭南東角								夜間					
宇都宮市	宇都宮市大谷町1423番地	36	35	20	139	48	56	校長	昼間	028-652-0108	028-652-8067	910192		
	城山中学校校庭西側								夜間					
宇都宮市	宇都宮市大谷町1402番地	36	35	28	139	48		校長	昼間	028-652-0036	028-652-7250	910193		
	城山中央小学校校舎北西								夜間					
宇都宮市	宇都宮市新里町丁292番地	36	37	20	139	49		校長	昼間	028-652-1186	028-652-2447	910209		
	国本西小学校体育館東								夜間					

別表第12

ポンプ車取水可能場所一覧表（消火栓は除く）

地区名	管轄消防本部名	市町村名	所在地	座標（北緯）			座標（東経）			責任者	連絡先			備考 （付近の状況等）	
			取水可能場所	度	分	秒	度	分	秒		時間帯	電話番号	FAX番号		
中央地区	宇都宮市消防局	宇都宮市	宇都宮市下荒針町3456番地2番	36	33	53	139	50		校長	昼間	028-648-2200	028-649-1344	910266	
			明保小学校校庭南西								夜間				
		宇都宮市	宇都宮市福岡町1297番地	県立盲学校体育館南	36	35	49	139	46		校長	昼間	028-652-2331	028-652-4602	910345
												夜間			
		宇都宮市	宇都宮市睦町1番4号	宇都宮芸術大学附属高等学校部室北	36	33	31	139	52		校長	昼間	028-636-8585		910253
												夜間			
		宇都宮市	宇都宮市睦町1番35号	宇都宮短期大学附属高等学校内体育館西側中央部	36	33	27	139	52		校長	昼間	028-636-8585		910296
												夜間			
		宇都宮市	宇都宮市松原1丁目7番38号	宇都宮大学附属中学校校舎西	36	33	55	139	52		校長	昼間	028-621-2291		91412
												夜間			
		宇都宮市	宇都宮市松原1丁目7番38号	宇都宮大学附属中学校校舎西	36	33	56	139	52		校長	昼間	028-621-2291		91512
												夜間			
		宇都宮市	宇都宮市西1丁目2番13号	宇都宮市立西小学校校庭南西角	36	33	21	139	52		校長	昼間	028-634-6129	028-651-2782	91014
												夜間			
		宇都宮市	宇都宮市戸祭1丁目10番	宇都宮市立戸祭小学校体育館南	36	34	08	139	52		校長	昼間	028-622-6244	028-650-6096	91019
												夜間			
		宇都宮市	宇都宮市操町5番19号	栃木県立宇都宮女子高等学校校舎南西	36	33	16	139	52		校長	昼間	028-633-2315		91424
												夜間			
		宇都宮市	宇都宮市操町5番19号	栃木県立宇都宮女子高等学校校舎東	36	33	17	139	52		校長	昼間	028-633-2315		91524
												夜間			
宇都宮市	宇都宮市西原2丁目5番42号	宇都宮市立西原小学校校庭南西角	36	33	00	139	52		校長	昼間	028-643-4401	028-643-4401	91027		
										夜間					
宇都宮市	宇都宮市滝の原3丁目5番70号	栃木県立宇都宮高等学校校庭東	36	32	11	139	52		校長	昼間	028-633-1426		91029		
										夜間					
宇都宮市	宇都宮市一の沢1丁目1番41号	作新学院男子寮南	36	33	57	139	51		校長	昼間	028-648-1811		91030		
										夜間					
宇都宮市	宇都宮市宮原4丁目1番14号	宮の原小学校自転車置場南	36	32	19	139	52		校長	昼間	028-633-1505	028-651-2002	91032		
										夜間					
宇都宮市	宇都宮市桜3丁目2番22号	市立桜小学校校庭北東角	36	33	36	139	52	22	校長	昼間	028-634-4481	028-634-4481	91035		
										夜間					
宇都宮市	宇都宮市鶴田町261番地3	市立宮の原中学校校庭南西角	36	32	28	139	51	26	校長	昼間	028-648-2226	028-649-1254	910131		
										夜間					

別表第12

ポンプ車取水可能場所一覧表（消火栓は除く）

地区名	管轄消防本部名	市町村名	所在地	座標（北緯）			座標（東経）			責任者	連絡先			備考 （付近の状況等）	
			取水可能場所	度	分	秒	度	分	秒		時間帯	電話番号	FAX番号		
中央地区	宇都宮市消防局	宇都宮市	宇都宮市鶴田町1657番地	36	32	32	139	51	03	校長	昼間	028-648-3429	028-649-1054	910136	
			姿川第二小学校講堂北								夜間				
		宇都宮市	宇都宮市鶴田町2708番地3	富士見小学校体育館南	36	33	01	139	51	58	校長	昼間	028-633-4549	028-651-2011	910155
												夜間			
		宇都宮市	宇都宮市緑5丁目3番16号	陽光小学校校庭南西角	36	30	50	139	51	54	校長	昼間	028-658-8650	028-684-3417	91064
												夜間			
		宇都宮市	宇都宮市大和1丁目10番15号	陽南小学校校庭南東角	36	31	47	139	52	02	校長	昼間	028-658-1280	028-658-1476	910127
												夜間			
		宇都宮市	宇都宮市西川田本町3丁目11番15号	姿川第一小学校校庭南西角	36	30	26	139	50	45	校長	昼間	028-658-0419	028-684-1054	910134
												夜間			
		宇都宮市	宇都宮市下砥上町121番地	姿川中央小学校校庭南西角	36	31	25	139	50	39	校長	昼間	028-658-2397	028-658-2930	910153
												夜間			
		宇都宮市	宇都宮市緑3丁目3番12号	緑が丘小学校校庭南西角	36	31	07	139	51	04	校長	昼間	028-658-2600	028-684-3415	910154
												夜間			
		宇都宮市	宇都宮市陽南2丁目4番58号	陽南中学校校庭南西角	36	31	53	139	52	43	校長	昼間	028-658-1293	028-684-3027	910156
												夜間			
		宇都宮市	宇都宮市西川田町1038番地	姿川中学校校庭北西角	36	32	00	139	51	33	校長	昼間	028-658-2203	028-684-3026	910157
												夜間			
		宇都宮市	宇都宮市大和1丁目11番	陽南プール	36	31	54	139	52	02	校長	昼間	028-658-5813		910158
												夜間			
宇都宮市	宇都宮市西川田4丁目1-1	県公園事務所北東	36	30	36	139	51	47	栃木県知事	昼間	028-659-1201	028-6593481	918137		
										夜間					
宇都宮市	宇都宮市西川田4丁目1-1	県公園事務所北東	36	30	36	139	51	45	栃木県知事	昼間	028-659-1201	028-6593481	915137		
										夜間					
宇都宮市	宇都宮市上横田町850番地	市横川西小学体育館西	36	31	10	139	52	51	校長	昼間	028-658-2679	028-684-3416	910146		
										夜間					
宇都宮市	宇都宮市西川田4丁目1-1	県公園事務所北東	36	30	33	139	51	47	栃木県知事	昼間	028-659-1201	028-6593481	916137		
										夜間					
宇都宮市	宇都宮市西川田4丁目1-1	県公園事務所北東	36	30	31	139	51	47	栃木県知事	昼間	028-659-1201	028-6593481	917137		
										夜間					
宇都宮市	宇都宮市五代2丁目22番地33号	市立五代小学校内	36	29	34	139	52	04	校長	昼間	028-653-8531	028-688-1562	91056		
										夜間					

別表第12

ポンプ車取水可能場所一覧表（消火栓は除く）

地区名	管轄消防本部名	市町村名	所在地	座標（北緯）			座標（東経）			責任者	連絡先			備考 （付近の状況等）
			取水可能場所	度	分	秒	度	分	秒		時間帯	電話番号	FAX番号	
中央地区	宇都宮市消防局	宇都宮市	宇都宮市東谷町660番地1	36	28	53	139	53	56	校長	昼間	028-653-2081		91090
			南高校体育館南								夜間			
		宇都宮市	宇都宮市針ヶ谷1丁目18番地21号	36	29	25	139	51	23	校長	昼間	028-653-5288	028-688-1543	910150
			市立新田小学校内								夜間			
		宇都宮市	宇都宮市茂原1丁目5番地	36	28	30	139	52	22	宇都宮駐屯地司令	昼間	028-653-1511		910162
			陸上自衛隊宇都宮駐屯地内								夜間			
		宇都宮市	宇都宮市雀の宮3丁目10-13	36	29	20	139	52	38	校長	昼間	028-653-0005	028-688-1563	910178
			雀宮中央小学校校舎北								夜間			
		宇都宮市	宇都宮市下反町256-1	36	28	55	139	53	25	校長	昼間	028-653-0059	028-653-0059	910179
			雀宮東小学校校舎南西								夜間			
		宇都宮市	宇都宮市屋板町1072	36	30	49	139	53	54	校長	昼間	028-656-1141	028-656-8890	910180
			横川中央小学校校舎南東								夜間			
		宇都宮市	宇都宮市屋板町143番地	36	30	57	139	54	21	校長	昼間	028-656-2441	028-657-7052	910182
			横川中学校プール								夜間			
		宇都宮市	宇都宮市雀宮7丁目28-16	36	29	04	139	51	55	校長	昼間	028-653-0379	028-653-0379	910183
			雀宮中学校校舎南西								夜間			
		宇都宮市	宇都宮市若松原3丁目19-27	36	29	51	139	51	56	校長	昼間	028-655-0679	028-655-0943	910339
			若松原中学校校舎北西								夜間			
宇都宮市	宇都宮市南町3番地	36	28	44	139	52	11	校長	昼間	028-654-0049	028-688-1156	910163		
	雀宮南小学校講堂北								夜間					
宇都宮市	宇都宮市若草2丁目2番46号	36	34	38	139	51	48	校長	昼間	028-622-1766		910010		
	宇中女子校プール								夜間					
宇都宮市	宇都宮市宝木町2丁目1075番地12	36	35	32	139	50	49	校長	昼間	028-624-1081	028-650-4633	910017		
	西が岡小学校プール（北側）								夜間					
宇都宮市	宇都宮市細谷1丁目4番38号	36	35	12	139	51	34	校長	昼間	028-624-6023	028-621-7203	910022		
	細谷小学校プール								夜間					
宇都宮市	宇都宮市細谷町604番地	36	35	34	139	51	03	校長	昼間	028-621-3954	028-621-3954	910112		
	宝木中学校プール								夜間					
宇都宮市	宇都宮市宝木本町1263番地1	36	36	11	139	51	33	校長	昼間	028-665-5295	028-666-1288	910133		
	晃宝小学校プール								夜間					
宇都宮市	宇都宮市若草2丁目3番76号	36	34	47	139	51	54	校長	昼間	028-622-3245		910214		
	警察学校体育館南								夜間					

別表第12

ポンプ車取水可能場所一覧表（消火栓は除く）

地区名	管轄消防本部名	市町村名	所在地	座標（北緯）			座標（東経）			責任者	連絡先			備考 （付近の状況等）
			取水可能場所	度	分	秒	度	分	秒		時間帯	電話番号	FAX番号	
中央地区	宇都宮市消防局	宇都宮市	宇都宮市上戸祭町271番地1	36	35	15	139	52	12	校長	昼間	028-624-6615	028-650-4339	910219
			上戸祭小学校プール								夜間			
		宇都宮市	宇都宮市宝木本町2584番地	36	36	38	139	50	35	校長	昼間	028-665-0900	028-666-1130	910242
			国本中央小プール（西側）								夜間			
		宇都宮市	宇都宮市陽西町1番地15	36	34	12	139	51	41	校長	昼間	028-621-8502	028-621-8502	910252
			陽西中プール								夜間			
		宇都宮市	宇都宮市駒生町3364番地29	36	34	47	139	51	05	校長	昼間	028-624-0317	028-624-0317	910311
			宝木小学校内プール								夜間			
		宇都宮市	宇都宮市宝木町1丁目2592番地	36	34	34	139	51	42	学長	昼間	028-621-3871	028-627-4561	910333
			宇大附属養護学校内プール								夜間			
		宇都宮市	宇都宮市天神1丁目1番地42号	36	33	08	139	53	28	校長	昼間	028-634-9177	028-651-0509	910111
			旭中学校内プール								夜間			
		宇都宮市	宇都宮市東塙田1丁目6番14号	36	33	40	139	53	38	校長	昼間	028-622-2282	028-650-4530	910151
			東小学校								夜間			
		宇都宮市	宇都宮市中央本町1番29号	36	33	23	139	53	18	校長	昼間	028-635-3043	028-635-3043	910161
			中央小学校								夜間			
		宇都宮市	宇都宮市星が丘3番2丁目31号	36	33	59	139	52	45	校長	昼間	028-622-6542	028-650-4021	910211
			星が丘中学校								夜間			
宇都宮市	宇都宮市戸祭元町1番15号	36	33	57	139	53	08	校長	昼間	028-622-3868	028-650-4338	910231		
	昭和小学校								夜間					
宇都宮市	宇都宮市南大通り2丁目6番6号	36	33	04	139	53	50	校長	昼間	028-633-0367	028-651-2348	910461		
	築瀬小学校								夜間					
宇都宮市	宇都宮市今泉町47番地2	36	34	05	139	54	06	校長	昼間	028-621-8491	028-650-4023	910471		
	陽北中学校								夜間					
宇都宮市	宇都宮市関堀町350番地	36	35	51	139	53	59	校長	昼間	028-624-8201	028-650-4024	910591		
	豊郷中学校								夜間					
宇都宮市	宇都宮市関堀町337番地	36	35	41	139	54	04	校長	昼間	028-624-8202	028-650-4199	910601		
	豊郷中央小学校								夜間					
宇都宮市	宇都宮市横山町411番地3	36	36	51	139	52	58	校長	昼間	028-665-0250	028-666-1260	910611		
	豊郷北小学校								夜間					
宇都宮市	宇都宮市錦2丁目7番15号	36	34	09	139	53	53	校長	昼間	028-621-0444	028-650-4531	910138		
	錦小学校								夜間					

別表第12

ポンプ車取水可能場所一覧表（消火栓は除く）

地区名	管轄消防本部名	市町村名	所在地	座標（北緯）			座標（東経）			責任者	連絡先			備考 (付近の状況等)
			取水可能場所	度	分	秒	度	分	秒		時間帯	電話番号	FAX番号	
中央地区	宇都宮市消防局	宇都宮市	宇都宮市大曾3丁目1番46号	36	34	01	139	53	40	校長	昼間	028-622-0488		910302
			宇都宮商業高等学校								夜間			
		宇都宮市	宇都宮市御幸本町4638番地1	36	34	22	139	55	46	校長	昼間	028-662-3268	028-683-5241	910269
			御幸小学校内								夜間			
		宇都宮市	宇都宮市御幸ヶ原町53番地2	36	35	24	139	55	52	校長	昼間	028-663-0358	028-683-1177	910338
			御幸ヶ原小学校内								夜間			
		宇都宮市	宇都宮市平出町1804番地	36	34	23	139	57	15	校長	昼間	028-661-0647	028-683-3472	910122
			平石北小学校舎北東								夜間			
		宇都宮市	宇都宮市石井町2800番42号	36	32	31	139	55	58	校長	昼間	028-661-9105	028-683-3151	910298
			陽東中学校内プール								夜間			
		宇都宮市	宇都宮市瑞穂1丁目1番22号	36	30	26	139	55	33	校長	昼間	028-656-4645	028-657-7214	910086
			瑞穂台小校庭南東角								夜間			
		宇都宮市	宇都宮市石井町3360番地1	36	31	29	139	55	25	校長	昼間	028-656-1311		910104
			宇都宮東高通用門西								夜間			
		宇都宮市	宇都宮市下桑島町465番地	36	30	19	139	56	46	校長	昼間	028-656-1587	028-657-7247	910113
			瑞穂野北小校舎北								夜間			
		宇都宮市	宇都宮市西刑部444番地	36	29	18	139	56	38	校長	昼間	028-656-1589	028-657-7247	910116
			瑞穂野南小校庭南東角								夜間			
		宇都宮市	宇都宮市下桑島町1078番地	36	30	11	139	55	59	校長	昼間	028-656-1586	028-657-7220	910117
			瑞穂野中学校正門北西								夜間			
宇都宮市	宇都宮市石井町1230番地	36	32	13	139	55	55	校長	昼間	028-661-3003	028-683-1588	910120		
	石井小学校校庭西南角								夜間					
宇都宮市	宇都宮市下平出町479番地	36	33	01	139	56	56	校長	昼間	028-661-0309	028-661-0309	910121		
	平石中央小学校校庭南東								夜間					
宇都宮市	宇都宮市海道町35番地7	36	35	44	139	55	35	校長	昼間	028-661-6620	028-661-6620	910018		
	海道小学校内								夜間					
宇都宮市	宇都宮市竹林町532番地	36	34	36	139	54	36	校長	昼間	028-621-0443	028-621-0443	910094		
	豊郷南小学校内								夜間					
宇都宮市	宇都宮市石井町2992番地2	36	32	41	139	55	49	宇都宮市	昼間	028-625-5500	028-625-5509	232		
	圓屋ふとん店南								夜間	028-625-5500	028-625-3001			
宇都宮市	宇都宮市平塚町332番地2	36	29	19	139	54	51	宇都宮市	昼間	028-625-5500	028-625-5509	491		
	二木ゴルフ南								夜間	028-625-5500	028-625-3001			

別表第12

ポンプ車取水可能場所一覧表（消火栓は除く）

地区名	管轄消防本部名	市町村名	所在地	座標（北緯）			座標（東経）			責任者	連絡先			備考 （付近の状況等）
			取水可能場所	度	分	秒	度	分	秒		時間帯	電話番号	FAX番号	
中央地区	宇都宮市消防局	宇都宮市	宇都宮市平出町4141番地1	36	33	34	139	56	15	宇都宮市	昼間	028-625-5500	028-625-5509	213
			パーラーマドンナ平出店								夜間	028-625-5500	028-625-3001	
		宇都宮市	宇都宮市平出町3542番地3	36	34	49	139	56	27	宇都宮市	昼間	028-625-5500	028-625-5509	349
											アーカンジェル迎賓館南	夜間	028-625-5500	
		宇都宮市	宇都宮市下平出町319番地1	36	32	54	139	56	41	宇都宮市	昼間	028-625-5500	028-625-5509	364
											栃木県農業共済組合連合会	夜間	028-625-5500	
		宇都宮市	宇都宮市平出町3711番地	36	34	34	139	56	31	代表取締役	昼間			365-1
											カインズホーム宇都宮平出店	夜間		
		宇都宮市	宇都宮市平出町3711番地	36	34	37	139	56	25	代表取締役	昼間			365-2
											カインズホーム宇都宮平出店	夜間		
		宇都宮市	宇都宮市平出町3711番地	36	34	39	139	56	31	代表取締役	昼間			365-3
											カインズホーム宇都宮平出店	夜間		
		宇都宮市	宇都宮市平塚町306番地2	36	29	17	139	55	15	センター長	昼間			371
											永豊公害処理センター	夜間		
		宇都宮市	宇都宮市陽東6丁目2番1号	36	33	10	139	55	51	代表取締役	昼間			395-1
											ベルモール宇都宮	夜間		
		宇都宮市	宇都宮市陽東6丁目2番1号	36	33	6.5	139	55	50	代表取締役	昼間			395-2
											ベルモール宇都宮	夜間		
		宇都宮市	宇都宮市陽東6丁目2番1号	36	33	1.8	139	55	54	代表取締役	昼間			395-3
											ベルモール宇都宮	夜間		
宇都宮市	宇都宮市陽東6丁目2番1号	36	33	4.2	139	55	57	代表取締役	昼間			395-4		
									ベルモール宇都宮	夜間				
宇都宮市	宇都宮市陽東6丁目2番1号	36	33	8.8	139	55	57	代表取締役	昼間			395-5		
									ベルモール宇都宮	夜間				
宇都宮市	宇都宮市陽東6丁目2番1号	36	33	10	139	56	1.7	代表取締役	昼間			395-6		
									ベルモール宇都宮	夜間				
宇都宮市	宇都宮市陽東6丁目2番1号	36	39	9	139	56	10	代表取締役	昼間			395-7		
									ベルモール宇都宮	夜間				
宇都宮市	宇都宮市平出町3764番地10	36	34	18	139	56	35	校長	昼間	028-661-6337	028-661-6039	910390		
									宇都宮市立鬼怒中学校プール	夜間				
宇都宮市	若草1-1-11	36	34	43	139	52	12	宇都宮市長	昼間	028-625-5500	028-625-5509			
									国立病院北東十字路北	夜間	028-625-5500		028-625-3001	

別表第12

ポンプ車取水可能場所一覧表（消火栓は除く）

地区名	管轄消防本部名	市町村名	所在地	座標（北緯）			座標（東経）			責任者	連絡先			備考 （付近の状況等）
			取水可能場所	度	分	秒	度	分	秒		時間帯	電話番号	FAX番号	
中央地区	宇都宮市消防局	宇都宮市	細谷1-4-38	36	35	16	139	51	34	宇都宮市長	昼間	028-625-5500	028-625-5509	
			細谷小学校北門南								夜間	028-625-5500	028-625-3001	
		宇都宮市	駒生1-3-18	36	34	7	139	51	28	宇都宮市長	昼間	028-625-5500	028-625-5509	
			小山酒店北								夜間	028-625-5500	028-625-3001	
		宇都宮市	上戸祭町2936-202	36	35	1	139	52	41	宇都宮市長	昼間	028-625-5500	028-625-5509	
			小葉幸男方南								夜間	028-625-5500	028-625-3001	
		宇都宮市	上戸祭町567-1	36	34	52	139	52	20	宇都宮市長	昼間	028-625-5500	028-625-5509	
			上戸祭2号児童公園内								夜間	028-625-5500	028-625-3001	
		宇都宮市	駒生町1302-1	36	34	34	139	50	45	宇都宮市長	昼間	028-625-5500	028-625-5509	
			中丸公園内								夜間	028-625-5500	028-625-3001	
		宇都宮市	野沢町392	36	36	31	139	51	41	宇都宮市長	昼間	028-625-5500	028-625-5509	
			サマーランド中央公園内								夜間	028-625-5500	028-625-3001	
		宇都宮市	若草2-2-46	36	34	42	139	51	52	校長	昼間	028-622-1766		
			宇都宮中央女子高校 旧体育館南								夜間			
		宇都宮市	上戸祭町	36	34	58	139	52	29	宇都宮市長	昼間	028-625-5500	028-625-5509	
			戸祭第3号児童公園西								夜間	028-625-5500	028-625-3001	
		宇都宮市	若草2-1-12	36	34	42	139	52	1	宇都宮大学	昼間	028-649-8649		
			若草第2住宅1号棟								夜間			
		宇都宮市	若草1-2-17	36	34	42	139	52	9	関東財務局	昼間	028-633-6221		
			若草第一住宅3号棟								夜間			
宇都宮市	若草1-2-20	36	34	42	139	52	7	関東財務局	昼間	028-633-6221				
	若草第一住宅2号棟南西								夜間					
宇都宮市	上戸祭4-1-11	36	35	32	139	51	50	理事長	昼間	028-625-3737				
	宇都宮文星短期大学第2キャンパス								夜間					
宇都宮市	宝木本町1813-15	36	36	31	139	50	16	取締役社長	昼間	028-666-1521				
	ネットトヨタ栃木株物流センター								夜間					
宇都宮市	宇都宮市古賀志町586番地	36	36	20	139	46	04	校長	昼間	028-652-0800	028-652-0261	取水口有		
	城山西小学校校庭南東角								夜間					
宇都宮市	宇都宮市大谷町1424番地	36	35	23	139	48	59	宇都宮市長	昼間	028-632-2686				
	城山中学校北								夜間					
宇都宮市	宇都宮市大谷町797番地3	36	35	24	139	50	3	宇都宮市長	昼間	028-632-2686				
	岡部功方西								夜間					

別表第12

ポンプ車取水可能場所一覧表（消火栓は除く）

地区名	管轄消防本部名	市町村名	所在地	座標（北緯）			座標（東経）			責任者	連絡先			備考 （付近の状況等）	
			取水可能場所	度	分	秒	度	分	秒		時間帯	電話番号	FAX番号		
中央地区	宇都宮市消防局	宇都宮市	宇都宮市福岡町1293番地7	36	35	44	139	46	21	理事長	昼間	028-652-5917			
			宇都宮製材業協同組合内								夜間				
		宇都宮市	宇都宮市福岡町1087番地	レイクランドカントリークラブ古賀志山荘入口	36	36	9	139	47	37	代表取締役	昼間	028-652-4411		
												夜間			
		宇都宮市	宇都宮市田野町640番地1	田野プラザ内	36	35	37	139	48	42	(株)鈴直	昼間	028-652-0157		
												夜間			
		宇都宮市	宇都宮市新里町1037番地	ケントスカントリークラブ内	36	38	6	139	48	49	代表取締役	昼間	028-665-1581		
												夜間			
		宇都宮市	宇都宮市みどり野町34番地	みどり野4号児童公園内	36	29	30	139	51	46	宇都宮市長	昼間	028-625-5500	028-625-5509	481
												夜間	028-625-5500	028-625-3001	
		宇都宮市	宇都宮市江曾島町	江曾島四号児童公園内	36	31	17	139	52	47	宇都宮市長	昼間	028-625-5500	028-625-5509	482
												夜間	028-625-5500	028-625-3001	
		宇都宮市	宇都宮市砂田町41番地2	インターパークこもれび公園内	36	29	2	139	54	28	宇都宮市長	昼間	028-625-5500	028-625-5509	486
												夜間	028-625-5500	028-625-3001	
		宇都宮市	宇都宮市砂田町166番地1	(仮称)近隣公園内	36	29	41	139	54	40	宇都宮市長	昼間	028-625-5500	028-625-5509	490
												夜間	028-625-5500	028-625-3001	
		宇都宮市	宇都宮市新里町1655-1	JA栃木経済連園芸種苗総合センター事務所南東	36	37	51	139	50	16	宇都宮市長	昼間	028-625-5500	028-625-5509	74
												夜間	028-625-5500	028-625-3001	
		宇都宮市	宇都宮市篠井1885-1	平成記念こどものもり宿泊研修棟A棟南東	36	40	50	139	49	39	宇都宮市長	昼間	028-669-2441	028-669-2240	280-1
												夜間			
宇都宮市	宇都宮市篠井1885-1	平成記念こどものもり宿泊研修棟B棟南東	36	40	49	139	49	38	宇都宮市長	昼間	028-669-2441	028-669-2240	280-2		
										夜間					
宇都宮市	宇都宮市徳次郎町2620	アイライン宇都宮工場敷地南	36	39	21	139	50	35	工場長	昼間			293		
										夜間					
宇都宮市	宇都宮市新里町254	ろまんちっく村第1駐車場北東	36	37	51	139	50	5	宇都宮市長	昼間	028-665-8800		398-1		
										夜間					
宇都宮市	宇都宮市新里町254	ろまんちっく村体験センター展示場西	36	37	49	139	50	21	宇都宮市長	昼間	028-665-8800		398-2		
										夜間					
宇都宮市	宇都宮市下小池町569	篠井小学校プール	36	40	42	139	48	57	校長	昼間	028-669-2102	028-669-1030	(プール東側中央部取水口有)		
										夜間					
宇都宮市	宇都宮市篠井町1802	ヒーローしのいサーキット事務所北	36	41	47	139	49	18	代表取締役	昼間			1-4		
										夜間					

別表第12

ポンプ車取水可能場所一覧表（消火栓は除く）

地区名	管轄消防本部名	市町村名	所在地	座標（北緯）			座標（東経）			責任者	連絡先			備考 （付近の状況等）	
			取水可能場所	度	分	秒	度	分	秒		時間帯	電話番号	FAX番号		
中央地区	宇都宮市消防局	宇都宮市	宇都宮市篠井町1802	36	41	46	139	49	42	代表取締役	昼間			1-5	
			ヒーローシのいサーキットレストハウス南								夜間				
		宇都宮市	宇都宮市上金井町552-2	36	37	42	139	51	30	園長	昼間	028-665-4255		37-2	
			宇都宮動物園南東（小型ポンプのみ可）								夜間				
		宇都宮市	宇都宮市飯山町	36	41	53	139	48	25	代表取締役	昼間			72-1	
			篠井分団第5部南東400m第1貯水池								夜間				
		宇都宮市	宇都宮市篠井町	36	41	53	139	48	54	代表取締役	昼間			72-2	
			ヒーローシのいサーキット北西700m第2貯水池								夜間				
		宇都宮市	宇都宮市篠井町	36	41	42	139	48	58	代表取締役	昼間			72-3	
			ヒーローシのいサーキット西300m第3貯水池								夜間				
宇都宮市	宇都宮市飯山町	36	41	56	139	47	37	代表取締役	昼間			227			
	福田旭方西500m								夜間						
宇都宮市	宇都宮市石那田町473	36	39	53	139	49	37	代表取締役	昼間			231			
	ドライブイン一里塚敷地内								夜間						
宇都宮市	宇都宮市上横倉町486	36	38	57	139	51	45	代表取締役	昼間			325			
	池田トク方西								夜間						
南東地区	小山市消防本部	小山市	小山市宮本町1-3-1							小山市長	昼間	0285-39-6660	0285-31-0182		
			小山市立小山第一小学校								夜間	0285-39-6660	0285-31-0182		
		小山市	小山市宮本町2-9-20								小山市長	昼間	0285-39-6660	0285-31-0182	
			小山市立小山第二小学校									夜間	0285-39-6660	0285-31-0182	
		小山市	小山市神鳥谷4-7-51								小山市長	昼間	0285-39-6660	0285-31-0182	
			小山市立小山第三小学校									夜間	0285-39-6660	0285-31-0182	
		小山市	小山市西城南5-29-1								小山市長	昼間	0285-39-6660	0285-31-0182	
			小山市立小山城南小学校									夜間	0285-39-6660	0285-31-0182	
		小山市	小山市駅南町5-6-69								小山市長	昼間	0285-39-6660	0285-31-0182	
			小山市立旭小学校									夜間	0285-39-6660	0285-31-0182	
		小山市	小山市城北5-18-1								小山市長	昼間	0285-39-6660	0285-31-0182	
			小山市立小山城北小学校									夜間	0285-39-6660	0285-31-0182	
		小山市	小山市若木町2-6-44								小山市長	昼間	0285-39-6660	0285-31-0182	
			小山市立若木小学校									夜間	0285-39-6660	0285-31-0182	
小山市	小山市城東1-16-1								小山市長	昼間	0285-39-6660	0285-31-0182			
	小山市立小山城東小学校									夜間	0285-39-6660	0285-31-0182			

別表第12

ポンプ車取水可能場所一覧表（消火栓は除く）

地区名	管轄消防本部名	市町村名	所在地	座標（北緯）			座標（東経）			責任者	連絡先			備考 （付近の状況等）
			取水可能場所	度	分	秒	度	分	秒		時間帯	電話番号	FAX番号	
南東地区	小山市消防本部	小山市	小山市横倉新田271							小山市長	昼間	0285-39-6660	0285-31-0182	
			小山市立大谷東小学校								夜間	0285-39-6660	0285-31-0182	
		小山市	小山市東野田2147							小山市長	昼間	0285-39-6660	0285-31-0182	
			小山市立大谷南小学校								夜間	0285-39-6660	0285-31-0182	
		小山市	小山市東野田2147							小山市長	昼間	0285-39-6660	0285-31-0182	
			小山市立大谷南小学校								夜間	0285-39-6660	0285-31-0182	
		小山市	小山市犬塚5-6-10							小山市長	昼間	0285-39-6660	0285-31-0182	
			小山市立大谷北小学校								夜間	0285-39-6660	0285-31-0182	
		小山市	小山市間々田1512							小山市長	昼間	0285-39-6660	0285-31-0182	
			小山市立間々田小学校								夜間	0285-39-6660	0285-31-0182	
		小山市	小山市乙女1954							小山市長	昼間	0285-39-6660	0285-31-0182	
			小山市立乙女小学校								夜間	0285-39-6660	0285-31-0182	
		小山市	小山市間々田57-2							小山市長	昼間	0285-39-6660	0285-31-0182	
			小山市立間々田東小学校								夜間	0285-39-6660	0285-31-0182	
		小山市	小山市下生井1546							小山市長	昼間	0285-39-6660	0285-31-0182	
			小山市立下生井小学校								夜間	0285-39-6660	0285-31-0182	
		小山市	小山市網戸1514							小山市長	昼間	0285-39-6660	0285-31-0182	
			小山市立網戸小学校								夜間	0285-39-6660	0285-31-0182	
		小山市	小山市中里861							小山市長	昼間	0285-39-6660	0285-31-0182	
			小山市立寒川小学校								夜間	0285-39-6660	0285-31-0182	
		小山市	小山市松沼668							小山市長	昼間	0285-39-6660	0285-31-0182	
			小山市立豊田南小学校								夜間	0285-39-6660	0285-31-0182	
		小山市	小山市大本808							小山市長	昼間	0285-39-6660	0285-31-0182	
			小山市立豊田北小学校								夜間	0285-39-6660	0285-31-0182	
		小山市	小山市萩島27							小山市長	昼間	0285-39-6660	0285-31-0182	
			小山市立穂積小学校								夜間	0285-39-6660	0285-31-0182	
		小山市	小山市南小林109							小山市長	昼間	0285-39-6660	0285-31-0182	
			小山市立中小学校								夜間	0285-39-6660	0285-31-0182	
小山市	小山市羽川125							小山市長	昼間	0285-39-6660	0285-31-0182			
	小山市立羽川小学校								夜間	0285-39-6660	0285-31-0182			
小山市	小山市黒本771-2							小山市長	昼間	0285-39-6660	0285-31-0182			
	小山市立羽川西小学校								夜間	0285-39-6660	0285-31-0182			

別表第12

ポンプ車取水可能場所一覧表（消火栓は除く）

地区名	管轄消防本部名	市町村名	所在地	座標（北緯）			座標（東経）			責任者	連絡先			備考 (付近の状況等)	
			取水可能場所	度	分	秒	度	分	秒		時間帯	電話番号	FAX番号		
南東地区	小山市消防本部	小山市	小山市萱橋1169-1							小山市長	昼間	0285-39-6660	0285-31-0182		
			小山市立萱橋小学校								夜間	0285-39-6660	0285-31-0182		
		小山市	小山市福良2246							小山市長	昼間	0285-39-6660	0285-31-0182		H29.4.1～校名変更
			小山市立絹義務教育学校（東校舎）								夜間	0285-39-6660	0285-31-0182		
		小山市	小山市渋井779-1							小山市長	昼間	0285-39-6660	0285-31-0182		
			小山市立小山中学校								夜間	0285-39-6660	0285-31-0182		
		小山市	小山市犬塚3-29-1							小山市長	昼間	0285-39-6660	0285-31-0182		
			小山市立小山第三中学校								夜間	0285-39-6660	0285-31-0182		
		小山市	小山市東城南1-22-9							小山市長	昼間	0285-39-6660	0285-31-0182		
			小山市立小山城南中学校								夜間	0285-39-6660	0285-31-0182		
		小山市	小山市横倉新田97							小山市長	昼間	0285-39-6660	0285-31-0182		
			小山市立大谷中学校								夜間	0285-39-6660	0285-31-0182		
		小山市	小山市間々田2364							小山市長	昼間	0285-39-6660	0285-31-0182		
			小山市立間々田中学校								夜間	0285-39-6660	0285-31-0182		
		小山市	小山市乙女1731							小山市長	昼間	0285-39-6660	0285-31-0182		
			小山市立乙女中学校								夜間	0285-39-6660	0285-31-0182		
		小山市	小山市松沼397							小山市長	昼間	0285-39-6660	0285-31-0182		
			小山市立豊田中学校								夜間	0285-39-6660	0285-31-0182		
		小山市	小山市下国府塚287							小山市長	昼間	0285-39-6660	0285-31-0182		
			小山市立美田中学校								夜間	0285-39-6660	0285-31-0182		
		小山市	小山市出井1859							小山市長	昼間	0285-39-6660	0285-31-0182		
			小山市立桑中学校								夜間	0285-39-6660	0285-31-0182		
		小山市	小山市福良2240-1							小山市長	昼間	0285-39-6660	0285-31-0182		H29.4.1～校名変更
			小山市立絹義務教育学校（西校舎）								夜間	0285-39-6660	0285-31-0182		
		野木町	野木町友沼916							野木町長	昼間	0285-39-6660	0285-31-0182		
			野木町立友沼小学校								夜間	0285-39-6660	0285-31-0182		
		野木町	野木町野木2450-1							野木町長	昼間	0285-39-6660	0285-31-0182		
			野木町立野木小学校								夜間	0285-39-6660	0285-31-0182		
野木町	野木町佐川野1808							野木町長	昼間	0285-39-6660	0285-31-0182				
	野木町立佐川野小学校								夜間	0285-39-6660	0285-31-0182				
野木町	野木町中谷508							野木町長	昼間	0285-39-6660	0285-31-0182				
	野木町立南赤塚小学校								夜間	0285-39-6660	0285-31-0182				

ポンプ車取水可能場所一覧表（消火栓は除く）

地区名	管轄消防本部名	市町村名	所在地	座標（北緯）			座標（東経）			責任者	連絡先			備考 （付近の状況等）
			取水可能場所	度	分	秒	度	分	秒		時間帯	電話番号	FAX番号	
南東地区	小山市消防本部	野木町	野木町友沼5110-2							野木町長	昼間	0285-39-6660	0285-31-0182	
			野木町立新橋小学校								夜間	0285-39-6660	0285-31-0182	
		野木町	野木町潤島800-1							野木町長	昼間	0285-39-6660	0285-31-0182	
			野木町立野木中学校								夜間	0285-39-6660	0285-31-0182	
		野木町	野木町野木4048							野木町長	昼間	0285-39-6660	0285-31-0182	
			野木町立野木第二中学校								夜間	0285-39-6660	0285-31-0182	
	石橋地区消防本部	下野市	下野市石橋	36	26	10	139	50	50		昼間			その他：橋7箇所
			姿側・東田橋								夜間			
		下野市	下野市川中子	36	23	10	139	49	40		昼間			その他：橋5箇所
			姿川・宮前橋								夜間			
		下野市	下野市緑6丁目	36	22	50	139	51	30		昼間			
			薬師ヶ池								夜間			
		下野市	下野市谷地賀	36	23	20	139	51	30		昼間			その他：橋6箇所
			田川・谷地賀橋								夜間			
		下野市	下野市本吉田	36	22	50	139	54	55		昼間			その他：橋6箇所
			江川・江川橋								夜間			
		壬生町	壬生町国谷	36	27	20	139	48	40		昼間			
			わんぱく公園								夜間			
		壬生町	壬生町安塚	36	29	29	139	50	20		昼間			
			姿川・大正橋								夜間			
		壬生町	壬生町安塚	36	27	27	139	50	20		昼間			その他：橋7箇所
			恵川・観音橋								夜間			
		壬生町	壬生町羽生田	36	28	10	139	46	20		昼間			その他：橋7箇所
			黒川・学童橋								夜間			
上三川町	上三川町上三川	36	26	50	139	56	20		昼間			その他：橋2箇所		
	鬼怒川・鬼怒大橋								夜間					
上三川町	上三川町上三川	36	25	50	139	55	30		昼間			その他：橋19箇所		
	江川・江川橋								夜間					
上三川町	上三川町上三川	36	25	30	139	53	30		昼間			その他：橋9箇所		
	田川・明治橋								夜間					

ポンプ車取水可能場所一覧表（消火栓は除く）

地区名	管轄消防本部名	市町村名	所在地	座標（北緯）			座標（東経）			責任者	連絡先			備考 （付近の状況等）
			取水可能場所	度	分	秒	度	分	秒		時間帯	電話番号	FAX番号	
南東地区	芳賀地区消防本部	真岡市	真岡市寺久保1-2-9	36	26	829	140	22	442	真岡工業高等学校長	昼間	0285-82-3303		市街地
			真岡工業高等学校プール600t								夜間			
		真岡市	真岡市白布ヶ丘24-1	36	26	508	140	6	857	真岡高等学校長	昼間	0285-82-3413		
			真岡高等学校プール560t								夜間			
		真岡市	真岡市台町2815	36	25	524	140	28	944	真岡女子高等学校長	昼間	0285-82-2525		
			真岡女子高等学校プール500t								夜間			
		真岡市	真岡市台町4184	36	26	558	140	36	116	真岡小学校長	昼間	0285-82-4126		
			真岡小学校プール220t・275t								夜間			
		真岡市	真岡市荒町285	36	26	577	140	1	285	真岡東小学校長	昼間	0285-84-3690		
			真岡東小学校プール300t								夜間			
		真岡市	真岡市熊倉町3-33-6	36	26	73	139	59	153	真岡西小学校長	昼間			
			真岡西小学校プール210t・330t								夜間			
		真岡市	真岡市台町4008	36	26	801	140	0	517	真岡中学校長	昼間	0285-82-5135		
			真岡中学校プール510t								夜間			
		真岡市	真岡市田町1256-18	36	26	911	140	1	519	真岡東中学校長	昼間	0285-82-2535		
			真岡東中学校プール270t								夜間			
		真岡市	真岡市東郷～台町	36	26	13	140	1	5	真岡土木事務所長	昼間	0285-83-8301	0285-83-8319	
			五行川（東郷～台町地内）								夜間			
		真岡市	真岡市荒町～田町	36	25	47	140	0	37	真岡市長	昼間	0285-82-1111	0285-82-1065	
			行屋川（荒町～田町地内）								夜間			
		真岡市	真岡市西高間木～伊勢崎	36	25	25	139	59	24		昼間			
			江川（西高間木～伊勢崎）								夜間			
		真岡市	真岡市鬼怒ヶ丘15	36	27	116	139	58	342	所長	昼間	0285-82-4111		第2工業団地
			神戸製鋼株内指定水利100t								夜間			
真岡市	真岡市鬼怒ヶ丘6	36	27	378	139	58	378	代表取締役社長	昼間	0285-82-6161		第2工業団地		
	富士ファイバークラス株内指定水利100t								夜間					
真岡市	真岡市鬼怒ヶ丘6	36	27	574	139	58	227	代表取締役社長	昼間	0285-82-6161		第2工業団地		
	富士ファイバークラス株内指定水利1500t								夜間					
真岡市	真岡市鬼怒ヶ丘6	36	27	804	139	58	715	代表取締役社長	昼間	0285-82-6161		第2工業団地		
	富士ファイバークラス株内指定水利100t								夜間					
真岡市	真岡市松山町3-4	36	25	799	139	58	196	取締役工場長	昼間	0285-82-3311		第1工業団地		
	中川ヒューム管真岡工場内指定水利700t								夜間					
真岡市	真岡市松山町23	36	24	257	139	58	443	代表取締役	昼間	0285-82-4141		第1工業団地		
	真岡松下電工指定水利100t								夜間					

別表第12

ポンプ車取水可能場所一覧表（消火栓は除く）

地区名	管轄消防本部名	市町村名	所在地	座標（北緯）			座標（東経）			責任者	連絡先			備考 （付近の状況等）
			取水可能場所	度	分	秒	度	分	秒		時間帯	電話番号	FAX番号	
南東地区	芳賀地区消防本部	真岡市	真岡市久下田491	36	22	3	139	58	13	久下田小学校長	昼間	0285-74-0042		
			久下田小学校プール375t								夜間			
		真岡市	真岡市久下田1304	36	22	36	139	57	54	久下田中学校長	昼間	0285-74-0068		
			久下田中学校プール562t								夜間			
		真岡市	真岡市久下田	36	21	58	139	57	57	工場長	昼間	0285-74-0511		
			日立エーアイシー第二工場 防火水槽150t								夜間			
		益子町	益子町塙地内	36	27	33	140	5	14		昼間			
			小貝川（塙橋上下流両岸）								夜間			
		益子町	益子町塙地内	36	27	33	140	5	14		昼間			
			小貝川（助成橋上下流両岸）								夜間			
		益子町	益子町益子地内	36	27	43	140	5	47		昼間			
			百目鬼川（百目鬼橋付近）								夜間			
		益子町	益子町益子地内	36	27	43	140	6	1		昼間			
			百目鬼川（北浦橋付近）								夜間			
		益子町	益子町益子地内	36	27	51	140	7	10		昼間	0285-83-8301	0285-83-8319	
			須田ヶ池								夜間			
		益子町	益子町益子地内	36	28	1	140	6	7	中央公民館長	昼間	0285-72-3101		
			益子町民会館プール								夜間			
		益子町	益子町長堤400	36	25	34	140	5	20	田野小学校長	昼間	0285-72-2536		
			田野小学校プール								夜間			
		益子町	益子町大沢202	36	29	26	140	6	21	七井小学校長	昼間	0285-72-2404		
			七井小学校プール								夜間			
		益子町	益子町益子4665	36	27	24	140	6	2	益子小学校長	昼間	0285-72-2014		
			益子小学校プール								夜間			
		益子町	益子町塙1344	36	27	48	140	5	7	益子西小学校長	昼間	0285-72-2532		
			益子西小学校プール								夜間			
		益子町	益子町長堤402	36	25	38	140	5	24	田野中学校長	昼間	0285-72-2539		
			田野中学校プール								夜間			
益子町	益子町七井371	36	29	40	140	6	41	七井中学校長	昼間	0285-72-2722				
	七井中学校プール								夜間					
益子町	益子町塙2182-1	36	29	8	140	5	19	益子芳星高等学校長	昼間	0285-72-5525				
	益子芳星高等学校プール								夜間					

別表第12

ポンプ車取水可能場所一覧表（消火栓は除く）

地区名	管轄消防本部名	市町村名	所在地	座標（北緯）			座標（東経）			責任者	連絡先			備考 (付近の状況等)
			取水可能場所	度	分	秒	度	分	秒		時間帯	電話番号	FAX番号	
南東地区	芳賀地区消防本部	茂木町	茂木町茂木1869	36	31	42	140	11	3	真岡土木事務所長	昼間	0285-83-8301	0285-83-8319	
			逆川(糸井硝子店北)								夜間			
		茂木町	茂木町茂木1847	36	31	42	140	11	4	真岡土木事務所長	昼間	0285-83-8301	0285-83-8319	
			逆川(山形家具センター東)								夜間			
		茂木町	茂木町茂木1848	36	31	42	140	11	4	真岡土木事務所長	昼間	0285-83-8301	0285-83-8319	
			逆川(にしみや建材センター東)								夜間			
		茂木町	茂木町茂木1674	36	31	46	140	11	6	真岡土木事務所長	昼間	0285-83-8301	0285-83-8319	
			逆川(ミドリ写真館西・仲町橋)								夜間			
		茂木町	茂木町茂木1703	36	31	490	140	11	44	真岡土木事務所長	昼間	0285-83-8301	0285-83-8319	
			逆川(高久清次郎宅西・寺町橋)								夜間			
		茂木町	茂木町茂木1823	36	31	522	140	11	68	真岡土木事務所長	昼間	0285-83-8301	0285-83-8319	
			逆川(田村三郎宅西・八幡橋)								夜間			
		茂木町	茂木町茂木1-1	36	31	526	140	11	261	真岡土木事務所長	昼間			
			逆川(金子宣昭宅北・桔梗橋)								夜間			
		茂木町	茂木町茂木1780	36	31	50	140	11	20	真岡土木事務所長	昼間	0285-83-8301	0285-83-8319	
			逆川(榑矢野設備工業東・仲橋)								夜間			
		茂木町	茂木町茂木1621	36	31	430	140	11	190	真岡土木事務所長	昼間	0285-83-8301	0285-83-8319	
			逆川(茂木小学校北御本陣橋)								夜間			
		茂木町	茂木町茂木1429	36	31	355	140	11	131	真岡土木事務所長	昼間	0285-83-8301	0285-83-8319	
			逆川(長谷寺東・安養寺橋)								夜間			
		茂木町	茂木町茂木2185	36	31	38	140	11	18	真岡土木事務所長	昼間	0285-83-8301	0285-83-8319	
			逆川(永山正宅西)								夜間			
		茂木町	茂木町茂木1414	36	31	297	140	11	100	真岡土木事務所長	昼間	0285-83-8301	0285-83-8319	
			逆川(阿島良雄宅・弾性橋)								夜間			
茂木町	茂木町茂木1090-1	36	31	26	140	10	35	真岡土木事務所長	昼間	0285-83-8301	0285-83-8319			
	逆川(もてぎプラザ南・新十石橋)								夜間					
茂木町	茂木町茂木54	36	31	50	140	11	35	真岡土木事務所長	昼間	0285-83-8301	0285-83-8319			
	逆川(萩島キチノ宅西・右岸)								夜間					
茂木町	茂木町茂木172-6	36	31	45	140	11	37	真岡土木事務所長	昼間	0285-83-8301	0285-83-8319			
	逆川(坂本功宅北・両岸)								夜間					
茂木町	茂木町茂木176-4	36	31	43	140	11	48	真岡土木事務所長	昼間	0285-83-8301	0285-83-8319			
	逆川(渡辺秋美宅北・右岸)								夜間					

別表第12

ポンプ車取水可能場所一覧表（消火栓は除く）

地区名	管轄消防本部名	市町村名	所在地	座標（北緯）			座標（東経）			責任者	連絡先			備考 （付近の状況等）
			取水可能場所	度	分	秒	度	分	秒		時間帯	電話番号	FAX番号	
南東地区	芳賀地区消防本部	茂木町	茂木町茂木178	36	31	42	140	11	55	真岡土木事務所長	昼間	0285-83-8301	0285-83-8319	
			逆川（茂木ショッピングセンターもびあ北両岸）								夜間			
		茂木町	茂木町増井153	36	31	43	140	12	12	真岡土木事務所長	昼間	0285-83-8301	0285-83-8319	
			逆川（町井コンクリート工業隣南・右岸）								夜間			
		茂木町	茂木町増井204-1	36	31	40	140	12	23	真岡土木事務所長	昼間	0285-83-8301	0285-83-8319	
			逆川（錦寿司南・右岸）								夜間			
		茂木町	茂木町林252-2	36	31	43	140	12	33	真岡土木事務所長	昼間	0285-83-8301	0285-83-8319	
			逆川（吉田崇宅北・左岸）								夜間			
		茂木町	茂木町茂木1621	36	31	43	140	11	181	茂木小学校校長	昼間	0285-63-1217		
			茂木町立茂木小学校プール								夜間			
		茂木町	茂木町茂木288	36	31	385	140	11	290	茂木高校校長	昼間	0285-63-1201		
			栃木県立茂木高校プール								夜間			
		市貝町	市貝町赤羽2606	36	31	15	140	4	1	工場長 行方芳吉	昼間	0285-68-7000		
			花玉榊栃木工場敷地内防火水槽500t								夜間			
		市貝町	市貝町赤羽2606	36	31	15	140	4	1	工場長 行方芳吉	昼間	0285-68-7000		
			花玉榊栃木工場敷地内防火水槽600t								夜間			
		市貝町	市貝町赤羽2606	36	31	15	140	4	1	工場長 行方芳吉	昼間	0285-68-7000		
			花玉榊栃木工場敷地内防火水槽110t								夜間			
		市貝町	市貝町赤羽2606	36	31	15	140	4	1	工場長 行方芳吉	昼間	0285-68-7000		
			花玉榊栃木工場敷地内池								夜間			
		市貝町	市貝町塩田1016	36	36	51	140	7	2	市貝町長	昼間	0285-67-1201		
			塩田調整池								夜間			
		市貝町	市貝町市塙地内	36	32	23	140	7	1		昼間			
			桜川（地藏橋付近）								夜間			
		市貝町	市貝町市塙地内	36	32	6	140	6	47		昼間			
			桜川（古宿橋付近）								夜間			
		市貝町	市貝町市塙地内	36	32	2	140	6	9		昼間			
			小貝川（金井橋付近）								夜間			
市貝町	市貝町市塙地内	36	31	44	140	6	13		昼間					
	小貝川（小貝大橋付近）								夜間					
芳賀町	芳賀町上延生160	36	32	57	140	3	36	真岡土木事務所長	昼間	0285-83-8307				
	五行川（芳賀温泉南西）								夜間					

ポンプ車取水可能場所一覧表（消火栓は除く）

地区名	管轄消防本部名	市町村名	所在地	座標（北緯）			座標（東経）			責任者	連絡先			備考 （付近の状況等）
			取水可能場所	度	分	秒	度	分	秒		時間帯	電話番号	FAX番号	
北東	那須地区消防本部	大田原市	大田原市黒羽向町	36	51	20	140	7	20	大田原市都市計画課	昼間	0287-23-8711	0287-22-8732	鳥山信用金庫黒羽支店脇より進入
			那珂川河川公園内								夜間			
		大田原市	大田原市黒羽田町	36	51	20	140	7	35		昼間			八塩橋左岸から20m進入
			八塩橋左岸松葉川								夜間			
		大田原市	大田原市佐良土	36	47	41	140	7	53		昼間			
			水遊園大橋下那珂川								夜間			
		大田原市	大田原市本町地内	36	52	10	140	1	00	大田原市都市計画課	昼間	0287-23-8711	0287-22-8732	大田原市役所
			鶯谷公園池								夜間			
		大田原市	大田原市羽田地内	36	54	30	140	5	10	羽田自治会長	昼間	0287-23-3221		大田原市立羽田小学校
			羽田沼								夜間			
		大田原市	大田原市藤沢地内	36	46	30	140	1	40	大田原地区土地改良琵琶池地区維持管理委員会	昼間	0287-54-3979		
			琵琶池								夜間			
	塩谷広域消防本部	矢板市	矢板市	38	51	29.74	139	54	52.67		昼間			倭橋
			内川								夜間			
		矢板市	矢板市	36	47	46.14	139	54	29.37		昼間			ヤナメ橋
			染目川								夜間			
		矢板市	矢板市	36	47	1.26	139	55	32.16		昼間			宮川橋
			宮川（川崎）								夜間			
		矢板市	矢板市	36	49	20.27	139	58	17.31		昼間			沢河川公園及び藤澤用水
			篝川								夜間			
		矢板市	矢板市	36	52	48.71	139	53	2.98		昼間			鱒池付近及び下流
			金精川								夜間			
		矢板市	矢板市	36	46	52.71	139	52	48.9		昼間			倉掛513-2久保井宅東側
			出川（倉掛）								夜間			
さくら市	旧氏家町	36	40	31.63	139	57	42.18		昼間			県営草川第二住宅 （10月～4月不可）		
	鬼怒川								夜間					
さくら市	旧氏家町	36	43	36.54	139	58	31.91		昼間			松島橋 （10月～4月不可）		
	鬼怒川								夜間					
さくら市	旧氏家町	36	41	13.61	140	1	14.59		昼間			希望橋 （10月～4月不可）		
	市の堀								夜間					
さくら市	旧氏家町	36	40	7.38	140	0	26.57		昼間			大沼川橋 （10月～4月不可）		
	大沼川								夜間					

ポンプ車取水可能場所一覧表（消火栓は除く）

地区名	管轄消防本部名	市町村名	所在地	座標（北緯）			座標（東経）			責任者	連絡先			備考 （付近の状況等）
			取水可能場所	度	分	秒	度	分	秒		時間帯	電話番号	FAX番号	
北東	塩谷広域消防本部	さくら市	旧氏家町	36	40	17.4	140	0	43.53		昼間			冷子橋 （10月～4月不可）
			冷子川								夜間			
		さくら市	旧氏家町	36	40	58.58	140	0	34.87		昼間			熱田橋 （10月～4月不可）
			井沼川								夜間			
		さくら市	旧喜連川町	36	42	54.04	140	1	23.71		昼間			連城橋上流
			荒川								夜間			
		さくら市	旧喜連川町	36	42	51.36	140	1	50.89		昼間			ジョイフルパーク
			荒川								夜間			
		さくら市	旧喜連川町	36	42	31.83	140	2	33.61		昼間			葛城大橋
			荒川								夜間			
		さくら市	旧喜連川町	36	43	33.13	140	1	16.46		昼間			金竜橋
			内川								夜間			
		塩谷町	塩谷町	36	50	23.62	139	50	36.05		昼間			鳥羽の湯駐車場
			東荒川								夜間			
		塩谷町	塩谷町	36	48	54.79	139	50	50.96		昼間			仁平養魚場
			東荒川								夜間			
		塩谷町	塩谷町	36	47	51.82	139	50	46.84		昼間			熊ノ木橋
			東荒川								夜間			
		塩谷町	塩谷町	36	48	45.45	139	49	3.08		昼間			熊の草地区簡易水道
			西荒川								夜間			
塩谷町	塩谷町	36	48	18.77	139	49	48.25		昼間			白銀橋		
	西荒川								夜間					
塩谷町	塩谷町	36	47	47	139	50	30.87		昼間			西荒川橋		
	西荒川								夜間					
塩谷町	塩谷町	36	47	45.19	139	50	50.78		昼間			熊ノ木橋南側		
	荒川								夜間					
塩谷町	塩谷町	36	46	49.82	139	51	32.36		昼間			梶橋		
	荒川								夜間					
塩谷町	塩谷町	36	46	18.63	139	51	44.01		昼間			塩谷砂防エコパーク		
	荒川								夜間					
塩谷町	塩谷町	36	43	54.11	139	54	32.19		昼間			大久保橋		
	荒川								夜間					

ポンプ車取水可能場所一覧表（消火栓は除く）

地区名	管轄消防本部名	市町村名	所在地	座標（北緯）			座標（東経）			責任者	連絡先			備考 （付近の状況等）
			取水可能場所	度	分	秒	度	分	秒		時間帯	電話番号	FAX番号	
北東	塩谷広域消防本部	塩谷町	塩谷町	36	46	56.5	139	45	29.53		昼間			島之内橋
			白石川								夜間			
		塩谷町	塩谷町	36	45	34.13	139	50	57.66		昼間			前沢橋
			松川								夜間			
		塩谷町	塩谷町	36	44	40.12	139	51	51.86		昼間			松川下橋
			松川								夜間			
		塩谷町	塩谷町	36	44	14.38	139	52	7.71		昼間			学校橋
			松川								夜間			
		塩谷町	塩谷町	36	44	9.18	139	52	25.1		昼間			大宮保育所南側橋
			松川								夜間			
		塩谷町	塩谷町	36	44	6.32	139	52	43.44		昼間			大宮公民館南側道橋
			松川								夜間			
		塩谷町	塩谷町	36	43	53.72	139	53	9.32		昼間			諸杉公民館南側下宮橋
			松川								夜間			
		塩谷町	塩谷町	36	46	4.68	139	44	29.65		昼間			上の原橋
			用水堀り								夜間			
		塩谷町	塩谷町	36	46	3.29	139	44	56.6		昼間			川霧の湯北側橋
			用水堀り								夜間			
		塩谷町	塩谷町	36	46	3.82	139	45	11.27		昼間			道谷原西古屋線上橋
			用水堀り								夜間			
塩谷町	塩谷町	36	45	53.28	139	44	22.43		昼間			道谷原発電所西側		
	用水堀り								夜間					
塩谷町	塩谷町	36	45	26.39	139	46	22.58		昼間			宮本工業西側		
	鬼怒川								夜間					
塩谷町	塩谷町	36	44	55.56	139	47	52.33		昼間			川村観光やな （10月～4月不可）		
	鬼怒川								夜間					
塩谷町	塩谷町	36	44	48.66	139	48	5.09		昼間			佐貫ダム		
	鬼怒川								夜間					
塩谷町	塩谷町	36	46	15.08	139	46	40.94		昼間			山口橋 （10月～4月不可）		
	土佐川								夜間					
塩谷町	塩谷町	36	45	59.57	139	46	36		昼間			船生水源地北側堤防 （10月～4月不可）		
	土佐川								夜間					

ポンプ車取水可能場所一覧表（消火栓は除く）

地区名	管轄消防本部名	市町村名	所在地	座標（北緯）			座標（東経）			責任者	連絡先			備考 （付近の状況等）
			取水可能場所	度	分	秒	度	分	秒		時間帯	電話番号	FAX番号	
北東	塩谷広域消防本部	塩谷町	塩谷町	36	45	53.49	139	46	37.05		昼間			土佐橋 （10月～4月不可）
			土佐川								夜間			
		塩谷町	塩谷町	36	45	46.29	139	46	38.19		昼間			新土佐橋 （10月～4月不可）
			土佐川								夜間			
		塩谷町	塩谷町	36	45	5.79	139	53	41.2		昼間			出川新橋
			出川								夜間			
		塩谷町	塩谷町	36	44	57.65	139	53	9		昼間			弁天橋
			弁天川								夜間			
		塩谷町	塩谷町	36	45	21.73	139	53	7.63		昼間			あおぞら公園南
			弁天川								夜間			
		高根沢町	高根沢町	36	39	1.63	140	2	12.72		昼間			新井沼川橋
			井沼川								夜間			
		高根沢町	高根沢町	36	38	11.46	140	2	37.86		昼間			キリン物流砂部倉庫南
			井沼川								夜間			
	高根沢町	高根沢町	36	39	41.92	139	59	59.77		昼間			五行橋	
		五行川								夜間				
	高根沢町	高根沢町	36	37	37.51	140	1	59.43		昼間			太田橋	
		五行川								夜間				
	高根沢町	高根沢町	36	38	48.56	139	59	39.87		昼間			カントリーエレベーター南	
		野元川								夜間				
高根沢町	高根沢町	36	37	55.72	139	57	44.36		昼間			県民ゴルフ場西側		
	鬼怒川								夜間					
高根沢町	高根沢町	36	36	49.07	139	58	20.98		昼間			鬼怒川グリーンパーク南側		
	鬼怒川								夜間					
南那須地区消防本部	那須烏山市	那須烏山市大字大桶	36	42	55	140	9	10	那須烏山市長 （生涯学習課）	昼間	0287-88-6223			
		大桶運動公園								夜間				
	那須烏山市	那須烏山市鴻野山	36	40	36	140	2	9	南那須地区 土地改良区理事長	昼間	0287-88-7599			
		大溜								夜間				
	那須烏山市	那須烏山市愛宕台	36	65	1	140	14	59	那須烏山市長 （那須烏山小学校長）	昼間	0287-82-2049			
		市立烏山小学校 プール								夜間				
	那須烏山市	那須烏山市愛宕台	36	64	86	140	14	46	那須烏山市長 （那須烏山中学校長）	昼間	0287-82-2229			
		市立烏山中学校 プール								夜間				

ポンプ車取水可能場所一覧表（消火栓は除く）

地区名	管轄消防本部名	市町村名	所在地	座標（北緯）			座標（東経）			責任者	連絡先			備考 （付近の状況等）
			取水可能場所	度	分	秒	度	分	秒		時間帯	電話番号	FAX番号	
北東	南那須地区消防本部	那珂川町	那珂川町谷川	36	46	44	140	10	45	那珂川町長 （農林振興課）	昼間	0287-92-1113		
			谷川入郷溜								夜間			
		那珂川町	小川町大字片平	36	44	34	140	7	7	那珂川町長 （農林振興課）	昼間	0287-92-1113		
			大溜								夜間			
		那珂川町	那珂川町大内	36	74	59	140	23	55	那珂川町長 （馬頭東小学校 長）	昼間	0287-92-2421		
			町立馬頭東小学校プール								夜間			
		那珂川町	那珂川町馬頭	36	73	89	140	16	95	那珂川町長 （馬頭小学校長）	昼間	0287-92-2025		
			町立馬頭小学校プール								夜間			
		那珂川町	那珂川町馬頭	36	73	95	140	16	41	那珂川町長 （馬頭中学校 長）	昼間	0287-92-2399		
			町立馬頭中学校プール								夜間			
		那珂川町	那珂川町小川	36	76	2	140	12	88	那珂川町長 （小川小学校長）	昼間	0287-96-2049		
			町立小川小学校プール								夜間			
那珂川町	那珂川町谷田	36	73	25	140	13	47	那珂川町長 （生涯学習課）	昼間	0287-96-2116				
	旧小川南小学校プール								夜間					
那珂川町	那珂川町利	36	78	12	140	9	52	那珂川町長 （総務課管財係）	昼間	0287-92-1111				
	旧薬利小学校プール								夜間					
那珂川町	那珂川町小川	36	76	62	140	13	14	那珂川町長 （生涯学習課）	昼間	0287-96-2116				
	町民プール								夜間					
南西	足利市消防本部	足利市	伊勢町1丁目118	36	19	57	139	27	18	足利市長	昼間			耐震性防火水槽
			JR足利駅北西								夜間			
		足利市	本城1丁目1457-6	36	21	02	139	27	33	足利市長	昼間			耐震性防火水槽
			本城1丁目鈴木児童公園								夜間			
		足利市	錦町27-3	36	19	46	139	27	33	足利市長	昼間			耐震性防火水槽
			錦町公園内								夜間			
		足利市	寿町13-13	36	19	27	139	28	07	足利市長	昼間			耐震性防火水槽
			寿町ことぶき児童公園内								夜間			
		足利市	永楽町7-2	36	19	58	139	27	04	足利市長	昼間			耐震性防火水槽
			永楽児童公園内								夜間			
		足利市	緑町2丁目3294-1	36	20	09	139	26	06	足利市長	昼間			耐震性防火水槽
			足利公園屋外舞台裏								夜間			
足利市	末広町66-14	36	20	28	139	28	32	足利市長	昼間			耐震性防火水槽		
	末広町開発58号公園								夜間					

ポンプ車取水可能場所一覧表（消火栓は除く）

地区名	管轄消防本部名	市町村名	所在地	座標（北緯）			座標（東経）			責任者	連絡先			備考 （付近の状況等）	
			取水可能場所	度	分	秒	度	分	秒		時間帯	電話番号	FAX番号		
南西	足利市消防本部	足利市	赤松台2丁目14-13	36	21	46	139	28	09	足利市長	昼間			耐震性防火水槽	
			赤松台中央児童公園内								夜間				
		足利市	本城3丁目2003-3	足利市役所水道庁舎北西	36	20	28	139	27	00	足利市長	昼間			耐震性防火水槽
												夜間			
		足利市	柳原町861	市立けやき小学校	36	20	15	139	27	18	足利市長	昼間	0284-41-5182		
												夜間			
		足利市	千歳町89	市立桜小学校	36	19	22	139	28	13	足利市長	昼間	0284-41-2608		
												夜間			
		足利市	助戸仲町806	市立東山小学校	36	19	52	139	28	14	足利市長	昼間	0284-41-2612		
												夜間			
		足利市	大橋町一丁目2007-1	市立青葉小学校	36	20	28	139	28	3	足利市長	昼間	0284-44-0277		
												夜間			
		足利市	西宮町3045	市立第一中学校	36	20	33	139	26	45	足利市長	昼間	0284-21-3915		
												夜間			
		足利市	常盤町67	市立第三中学校	36	19	27	139	28	16	足利市長	昼間	0284-41-3337		
												夜間			
		足利市	五十部町1075	市立三重小学校	36	20	41	139	25	50	足利市長	昼間	0284-21-3520		
												夜間			
		足利市	田島町1	市立北郷小学校	36	21	27	139	28	35	足利市長	昼間	0284-41-5544		
												夜間			
足利市	菅田町100	市立北中学校	36	21	30	139	28	50	足利市長	昼間	0284-42-2395				
										夜間					
足利市	本城一丁目1648	県立足利高等学校	36	20	54	139	27	34	栃木県知事	昼間	0284-41-3573				
										夜間					
足利市	西宮町2927	県立足利工業高等学校	36	20	26	139	26	40	栃木県知事	昼間	0284-21-1318				
										夜間					

別表第12

ポンプ車取水可能場所一覧表（消火栓は除く）

地区名	管轄消防本部名	市町村名	所在地	座標（北緯）			座標（東経）			責任者	連絡先			備考 （付近の状況等）
			取水可能場所	度	分	秒	度	分	秒		時間帯	電話番号	FAX番号	
南西	足利市消防本部	足利市	有楽町836	36	20	23	139	27	38	栃木県知事	昼間	0284-41-2171		
			県立足利女子高等学校								夜間			
		足利市	伊勢南町3-2	36	19	42	139	27	25	校長	昼間	0284-41-0890		
			白鷗大学足利高等学校								夜間			
		足利市	里矢場町1998	36	18	32	139	25	29	足利市長	昼間	0284-71-3008		
			市立矢場川小学校								夜間			
		足利市	西新井町3157	36	19	2	139	26	1	足利市長	昼間	0284-71-3104		
			市立山辺中学校								夜間			
		足利市	借宿町668	36	19	17	139	25	54	専務取締役	昼間	0284-73-9112		
			アキレス(株)第一工場 プール								夜間			
		足利市	田中町902-5	36	19	53	139	26	41	代表取締役	昼間	0284-73-8739		
			アンタレススイミングスクール								夜間			
		足利市	福居町19	36	18	12	139	27	29	足利市長	昼間	0284-71-2303		
			市立御厨小学校								夜間			
		足利市	福富町392-2	36	18	20	139	28	45	足利市長	昼間	0284-71-0242		
			市立梁田小学校								夜間			
		足利市	久保田町216	36	17	23	139	30	19	足利市長	昼間	0284-71-9032		
			市立久野小学校								夜間			
		足利市	小曾根町517	36	16	37	139	28	31	足利市長	昼間	0284-71-2944		
			市立筑波小学校								夜間			
		足利市	百頭町160	36	17	37	139	27	43	足利市長	昼間	0284-71-1618		
			市立協和中学校								夜間			
		足利市	高松町433	36	16	53	139	27	34	足利市長	昼間	0284-71-9029		
			市立愛宕台中学校								夜間			
		足利市	下洪垂町980	36	17	40	139	28	38	栃木県知事	昼間	0284-72-3118		
			県立足利南高校								夜間			
		足利市	駒場町359	36	19	48	139	32	11	足利市長	昼間	0284-91-0403		
			市立富田中学校								夜間			
足利市	駒場町625	36	18	51	139	31	58	足利市長	昼間	0284-91-0004				
	市立富田小学校								夜間					
足利市	大久保町1500	36	18	56	139	30	10	足利市長	昼間	0284-91-4152				
	市立毛野小学校								夜間					

ポンプ車取水可能場所一覧表（消火栓は除く）

地区名	管轄消防本部名	市町村名	所在地	座標（北緯）			座標（東経）			責任者	連絡先			備考 （付近の状況等）
			取水可能場所	度	分	秒	度	分	秒		時間帯	電話番号	FAX番号	
南西	足利市消防本部	足利市	八柵町27	36	19	15	139	30	17	足利市長	昼間	0284-91-0905		
			市立毛野中学校								夜間			
		足利市	常見町1-4	36	18	55	139	29	15	足利市長	昼間	0284-42-8860		
			市立毛野南小学校								夜間			
		足利市	大沼田町619-1	36	19	58	139	30	23	栃木県知事	昼間	0284-91-1110		
			栃木県立特別支援学校								夜間			
		足利市	葉鹿町一丁目14-2	36	21	43	139	23	35	足利市長	昼間	0284-62-0242		
			市立葉鹿小学校								夜間			
		足利市	小俣町670	36	22	19	139	22	51	足利市長	昼間	0284-62-0245		
			市立小俣小学校								夜間			
		足利市	板倉町669	36	22	39	139	24	58	足利市長	昼間	0284-62-1002		
			市立坂西北小学校								夜間			
		足利市	山下町2539	36	20	37	139	25	5	足利市長	昼間	0284-62-2230		
			市立西中学校								夜間			
	足利市	葉鹿町1498	36	21	55	139	23	34	足利市長	昼間	0284-62-0247			
		市立坂西中学校								夜間				
	足利市	山下町2110	36	21	7	139	25	25	栃木県知事	昼間	0284-62-2001			
		県立足利清風高等学校								夜間				
	足利市	大前町268-1	36	20	50	139	24	4	理事長	昼間	0284-62-0605			
		私立足利工業大学								夜間				
佐野市消防本部	佐野市	金屋下町10	36	18	38	139	34	53	学校長	昼間	0283-23-0374			
		市立佐野小学校プール								夜間				
	佐野市	大祝町2311	36	18	30	139	34	37	学校長	昼間	0283-23-0237			
		市立天明小学校プール								夜間				
	佐野市	植上町1272	36	18	00	139	34	37	学校長	昼間	0283-23-0711			
		市立植野小学校プール								夜間				
	佐野市	馬門町1539	36	17	06	139	35	56	学校長	昼間	0283-23-0819			
		市立界小学校プール								夜間				
	佐野市	犬伏下町1983	36	19	23	139	35	58	学校長	昼間	0283-23-0770			
		市立犬伏小学校プール								夜間				

ポンプ車取水可能場所一覧表（消火栓は除く）

地区名	管轄消防本部名	市町村名	所在地	座標（北緯）			座標（東経）			責任者	連絡先			備考 （付近の状況等）
			取水可能場所	度	分	秒	度	分	秒		時間帯	電話番号	FAX番号	
南西	佐野市消防本部	佐野市	伊勢山町1534	36	19	04	139	36	41	学校長	昼間	0283-24-2887		
			市立犬伏東小学校プール								夜間			
		佐野市	堀米町1156	36	19	24	139	34	49	学校長	昼間	0283-23-0319		
			市立城北小学校プール								夜間			
		佐野市	並木町964	36	19	24	139	32	58	学校長	昼間	0283-23-0178		
			市立旗川小学校プール								夜間			
		佐野市	上羽田町1369-1	36	17	46	139	32	31	学校長	昼間	0283-22-3992		
			市立吾妻小学校プール								夜間			
		佐野市	赤見町3229	36	21	08	139	32	20	学校長	昼間	0283-25-0704		
			市立赤見小学校プール								夜間			
		佐野市	石塚町1408-2	36	21	16	139	33	43	学校長	昼間	0283-25-0314		
			市立石塚小学校プール								夜間			
		佐野市	出流原町1038-1	36	21	50	139	32	24	学校長	昼間	0283-25-0324		
			市立出流原小学校プール								夜間			
		佐野市	田沼町603	36	21	57	139	34	33	学校長	昼間	0283-62-0047		
			市立田沼小学校プール								夜間			
		佐野市	吉水町832	36	21	01	139	34	23	学校長	昼間	0283-62-0142		
			市立吉水小学校プール								夜間			
		佐野市	栃本町1037	36	21	38	139	35	27	学校長	昼間	0283-62-0152		
			市立栃本小学校プール								夜間			
佐野市	多田町998	36	22	53	139	35	48	学校長	昼間	0283-62-0179				
	市立多田小学校プール								夜間					
佐野市	戸奈良町1140	36	22	39	139	33	25	学校長	昼間	0283-62-0172				
	市立戸奈良小学校プール								夜間					
佐野市	岩崎町1341	36	23	53	139	34	16	学校長	昼間	0283-62-1004				
	市立三好小学校プール								夜間					
佐野市	山形町649-2	36	23	08	139	32	12	学校長	昼間	0283-65-0114				
	市立山形小学校プール								夜間					
佐野市	閑馬町911	36	24	36	139	31	02	学校長	昼間	0283-65-0024				
	市立閑馬小学校プール								夜間					
佐野市	下彦間500	36	24	38	139	30	03	学校長	昼間	0283-65-0333				
	市立下彦間小学校プール								夜間					

ポンプ車取水可能場所一覧表（消火栓は除く）

地区名	管轄消防本部名	市町村名	所在地	座標（北緯）			座標（東経）			責任者	連絡先			備考 （付近の状況等）
			取水可能場所	度	分	秒	度	分	秒		時間帯	電話番号	FAX番号	
南西	佐野市消防本部	佐野市	彦間町497	36	27	17	139	27	55	学校長	昼間	0283 - 66 - 2004		
			市立飛駒小学校プール								夜間			
		佐野市	葛生西1-12-1	36	24	13	139	36	30	学校長	昼間	0283 - 85 - 2040		
											市立葛生小学校プール			
		佐野市	中町1104	36	23	07	139	36	17	学校長	昼間	0283 - 85 - 2101		
											市立葛生南小学校プール			
		佐野市	仙波町331-1	36	26	03	139	35	39	学校長	昼間	0283 - 85 - 3016		
											市立常盤小学校プール			
		佐野市	水木町51	36	28	27	139	33	07	学校長	昼間	0283 - 87 - 0030		
											市立氷室小学校プール			
		佐野市	若松町405	36	19	07	139	34	48	学校長	昼間	0283 - 23 - 0448		
											市立城東中学校プール			
		佐野市	大橋町2026	36	18	53	139	33	47	学校長	昼間	0283 - 23 - 3381		
											市立西中学校プール			
		佐野市	植下町1205	36	17	58	139	34	56	学校長	昼間	0283 - 23 - 0869		
											市立南中学校プール			
		佐野市	富岡町93	36	19	15	139	35	24	学校長	昼間	0283 - 23 - 0961		
											市立北中学校プール			
		佐野市	出流原町628-1	36	21	37	139	33	01	学校長	昼間	0283 - 25 - 0804		
											市立赤見中学校プール			
佐野市	栃本町2287	36	21	45	139	34	50	学校長	昼間	0283 - 62 - 3333				
									市立田沼東中学校プール				夜間	
佐野市	戸室町156	36	22	49	139	34	13	学校長	昼間	0283 - 62 - 3111				
									市立田沼西中学校プール				夜間	
佐野市	葛生西3-4-1	36	24	36	139	36	38	学校長	昼間	0283 - 85 - 2169				
									市立葛生中学校プール				夜間	
佐野市	豊代町2167	36	25	59	139	35	26	学校長	昼間	0283 - 85 - 3020				
									市立常盤中学校プール				夜間	
佐野市	天神町761-1	36	19	18	139	34	27	学校長	昼間	0283 - 23 - 0161				
									県立佐野高等学校プール				夜間	
佐野市	金屋下町12	36	18	39	139	35	03	学校長	昼間	0283 - 23 - 0239				
									県立佐野東高等学校プール				夜間	

ポンプ車取水可能場所一覧表（消火栓は除く）

地区名	管轄消防本部名	市町村名	所在地	座標（北緯）			座標（東経）			責任者	連絡先			備考 （付近の状況等）
			取水可能場所	度	分	秒	度	分	秒		時間帯	電話番号	FAX番号	
南西	佐野市消防本部	佐野市	出流原町643-5	36	21	31	139	33	04	学校長	昼間	0283-25-1313		
			県立松桜高等学校プール								夜間			
		佐野市	石塚町2555	36	21	15	139	33	17	学校長	昼間	0283-25-0111		
			佐野日本大学高等学校プール								夜間			
		佐野市	堀米町840	36	19	32	139	35	26	学校長	昼間	0283-23-0841		
			佐野清澄高等学校プール								夜間			
	栃木市消防本部	栃木市	大町	36	23	29.3	139	44	7.3		昼間			蟹田橋上
			巴波川								夜間			
		栃木市	大町	36	23	25.7	139	44	7.5		昼間			雷電橋上
			巴波川								夜間			
		栃木市	小平町	36	23	16.3	139	44	3.6		昼間			原乃橋上
			巴波川								夜間			
		栃木市	小平町	36	23	6.1	139	43	59.7		昼間			小平橋上
			巴波川								夜間			
		栃木市	小平町	36	22	59.1	139	44	5		昼間			沖乃橋上
			巴波川								夜間			
		栃木市	嘉右エ門町	36	22	56.9	139	44	10.6		昼間			嘉右エ門橋上
			巴波川								夜間			
		栃木市	万町	36	22	48	139	44	9.7		昼間			開運橋上
			巴波川								夜間			
栃木市	万町	36	22	42	139	44	9.7		昼間			常盤橋上		
	巴波川								夜間					
栃木市	倭町	36	22	35.7	139	44	8.7		昼間			倭橋上		
	巴波川								夜間					
栃木市	倭町	36	22	32.6	139	44	4.4		昼間			幸来橋上		
	巴波川								夜間					
栃木市	倭町	36	22	28.6	139	44	1.1		昼間			巴波川橋上		
	巴波川								夜間					
栃木市	沼和田町	36	21	50.7	139	44	36.7		昼間			弁天橋上		
	巴波川								夜間					
栃木市	沼和田町	36	21	29.1	139	44	55.2		昼間			愛宕橋上		
	巴波川								夜間					

ポンプ車取水可能場所一覧表（消火栓は除く）

地区名	管轄消防本部名	市町村名	所在地	座標（北緯）			座標（東経）			責任者	連絡先			備考 （付近の状況等）	
			取水可能場所	度	分	秒	度	分	秒		時間帯	電話番号	FAX番号		
南西	栃木市消防本部	栃木市	吹上町	36	24	34	139	43	2.3		昼間			伊吹橋上	
			赤津川								夜間				
		栃木市	野中町	赤津川	36	24	9.6	139	43	3.8		昼間			永宮橋上
				赤津川								夜間			
		栃木市	新井町	赤津川	36	23	54.1	139	42	59.8		昼間			平和橋上
				赤津川								夜間			
		栃木市	新井町	赤津川	36	23	49.9	139	42	59.4		昼間			鹿島森橋上
				赤津川								夜間			
		栃木市	新井町	赤津川	36	23	44.9	139	42	59.1		昼間			中野橋上
				赤津川								夜間			
		栃木市	新井町	赤津川	36	23	35.4	139	42	57.7		昼間			樋口橋上
				赤津川								夜間			
		栃木市	泉川町	赤津川	36	23	9.4	139	42	51		昼間			泉橋上
				赤津川								夜間			
		栃木市	皆川城内町1856 市立皆川中学校プール		36	23	21.6	139	40	58.8	校長	昼間	0282-22-1825	0282-22-1804	
												夜間			
		栃木市	日の出町1-1 市立栃木東中学校プール		36	22	48.3	139	44	37.2	校長	昼間	0282-22-5678	0282-22-5679	
												夜間			
		栃木市	大字西野田825 市立大平南中学校プール		36	19	27.3	139	43	14.1	校長	昼間	0282-43-8588	0282-43-9646	
												夜間			
栃木市	大字上高島809 市立大平東小学校プール		36	20	37.8	139	44	13.7	校長	昼間	0282-43-4567	0282-43-9979			
										夜間					
栃木市	大字西水代1762 市立大平南小学校プール		36	18	47.8	139	43	3.5	校長	昼間	0282-43-2413	0282-43-0974			
										夜間					
栃木市	藤岡町石川		36	15	19.5	139	41	30.6		昼間			渡良瀬遊水地石川橋上		
										夜間					
栃木市	藤岡町部屋 巴波川		36	16	5.6	139	43	4.86		昼間			巴波橋上流約300m左岸		
										夜間					
栃木市	藤岡町藤岡 渡良瀬川		36	15	38.6	139	39	15.2		昼間			新開橋下流100m右岸		
										夜間					
栃木市	西方町金崎 思川		36	28	13	139	45	14.7		昼間			小倉橋右岸下流200m		
										夜間					

別表第12

ポンプ車取水可能場所一覧表（消火栓は除く）

地区名	管轄消防本部名	市町村名	所在地	座標（北緯）			座標（東経）			責任者	連絡先			備考 （付近の状況等）	
			取水可能場所	度	分	秒	度	分	秒		時間帯	電話番号	FAX番号		
北西	日光市消防本部	日光市	日光市川原町	36	43	47	139	41	22	日光市長	昼間	0288-22-1111	0288-21-5135		
			Jブロック								夜間				
		日光市	日光市今市	36	43	42	139	41	34			昼間			
			大谷川支流 栃木県今市健康福祉センター入り口									夜間			
		日光市	日光市倉ヶ崎	36	44	33	139	42	19			昼間			
			古大谷橋									夜間			
		日光市	日光市木和田島	36	40	43	139	45	9			昼間			
			田川橋									夜間			
		日光市	日光市小林	36	43	38	139	48	47			昼間			
			小林中学校西側									夜間			
		日光市	日光市所野	36	44	52	139	38	40			昼間			高さ2.7m
			油川 みどりの里									夜間			
		日光市	日光市宝殿	36	44	50	139	37	32			昼間			高さ5m
			ふれあい橋東側									夜間			
日光市	日光市清滝	36	44	16	139	33	31			昼間			高さ1.8m		
	古河排水路 登喜和旅館前									夜間					
日光市	日光市匠町	36	45	3	139	35	40			昼間			高さ5m		
	大谷川 含満大橋									夜間					
日光市	日光市湯元	36	47	54	139	25	48			昼間			進入可能位置より6m		
	湯ノ湖 兎島先									夜間					

別表第12

ポンプ車取水可能場所一覧表（消火栓は除く）

地区名	管轄消防本部名	市町村名	所在地	座標（北緯）			座標（東経）			責任者	連絡先			備考 （付近の状況等）
			取水可能場所	度	分	秒	度	分	秒		時間帯	電話番号	FAX番号	
北西	日光市消防本部	日光市	日光市中宮祠	36	44	20	139	29	49		昼間			進入可能位置より8m
			中禪寺湖橋								夜間			
		日光市	日光市七里	36	44	35	139	37	42		昼間			高さ3.5m
			志渡淵川 七里志度淵橋								夜間			
		日光市	日光市所野	36	44	57	139	37	34		昼間			高さ2.5m
			油川 第一発電所前								夜間			
	鹿沼市消防本部	鹿沼市	鹿沼市府中町393	36	33	43	139	45	29	鹿沼市長	昼間	0289-62-7225	0289-62-7226	飲料水兼用
			市立東中学校内(防火水槽100t)								夜間			
		鹿沼市	鹿沼市上殿町520-1	36	32	52	139	45	13	鹿沼市長	昼間	0289-63-1141	0289-63-5510	飲料水兼用
			鹿沼市消防本部内(防火水槽100t)								夜間			
		鹿沼市	鹿沼市府中町	36	34	3	139	45	15		昼間			
			国道293号線府中橋（黒川）								夜間			
		鹿沼市	鹿沼市貝島町	36	33	33	139	45	29		昼間			
			国道352号線貝島橋（黒川）								夜間			
		鹿沼市	鹿沼市西鹿沼町131	36	33	54	139	44	28		昼間	0289-60-0920		大型車部署困難
			西鹿沼郵便局北側（小藪川）								夜間			
		鹿沼市	鹿沼市朝日町1942	36	34	3	139	45	9		昼間	0289-62-6261		大型車部署困難
			国道352号線石黒鉄工所西側（用水堀）								夜間			
		鹿沼市	鹿沼市玉田町670-3	36	34	41	139	44	27		昼間	0289-65-2365		大型車部署困難
			石倉興業（有）東側（用水堀）								夜間			
		鹿沼市	鹿沼市玉田町707	36	34	47	139	44	21		昼間	0289-65-2231		大型車部署困難
			鹿沼木材乾燥協同組合東側（用水堀）								夜間			
		鹿沼市	鹿沼市口栗野1780	36	31	17	139	39	60		昼間	0289-63-8356	0289-85-3363	
栗野コミュニティセンター西側（栗野川）	夜間													
鹿沼市	鹿沼市口栗野	36	30	25	139	39	20		昼間					
	柏木橋上流左岸（思川）								夜間					
鹿沼市	鹿沼市深程	36	30	23	139	42	27		昼間					
	清南橋上流右岸（思川）								夜間					
鹿沼市	鹿沼市上永野	36	29	47	139	35	33		昼間					
	田中橋上流左岸（永野川）								夜間					

ポンプ車取水可能場所一覧表（消火栓は除く）

地区名	管轄消防本部名	市町村名	所在地	座標（北緯）			座標（東経）			責任者	連絡先			備考 (付近の状況等)	
			取水可能場所	度	分	秒	度	分	秒		時間帯	電話番号	FAX番号		
北西	鹿沼市消防本部	鹿沼市	鹿沼市今宮町1624	36	33	52	139	44	41	鹿沼市長	昼間	0289-62-5161	0289-62-5162		
			市立中央小学校内(防火水槽100t)								夜間				
		鹿沼市	鹿沼市泉町2457	市立北小学校内(防火水槽100t)	36	34	27	139	44	45	鹿沼市長	昼間	0289-62-3421	0289-64-3154	
												夜間			
		鹿沼市	鹿沼市東末広町1082	市立東小学校内(防火水槽100t)	36	33	48	139	45	13	鹿沼市長	昼間	0289-62-7245	0289-62-7426	
												夜間			
		鹿沼市	鹿沼市下横町1302-5	市営住宅敷地内(防火水槽100t)	36	33	49	139	44	52	鹿沼市長	昼間	0289-60-5770		
												夜間			
		鹿沼市	鹿沼市栄町1-14-7	4分団6部車庫東側(防火水槽100t)	36	33	15	139	46	18	鹿沼市長	昼間			
												夜間			
		鹿沼市	鹿沼市北半田1250	医王寺内(防火水槽100t)	36	29	51	139	44	0	医王寺住職	昼間	0289-75-2399	0289-75-2938	
												夜間			
		鹿沼市	鹿沼市東末広町1082	市立東小学校プール	36	33	49	139	45	10	学校長	昼間	0289-62-7245	0289-62-7426	
												夜間			
		鹿沼市	鹿沼市上日向606	市立西小学校プール	36	34	8	139	42	36	学校長	昼間	0289-62-3424	0289-62-3514	
												夜間			
		鹿沼市	鹿沼市泉町2457	市立北小学校プール	36	34	28	139	44	47	学校長	昼間	0289-62-3421	0289-64-3154	
												夜間			
		鹿沼市	鹿沼市仁神堂町530	市立菊沢東小学校プール	36	34	50	139	46	1	学校長	昼間	0289-62-3476	0289-63-5167	
												夜間			
鹿沼市	鹿沼市見野75	市立菊沢西小学校プール	36	35	27	139	43	56	学校長	昼間	0289-62-3479	0289-63-2366			
										夜間					
鹿沼市	鹿沼市上石川1344	市立石川小学校プール	36	31	27	139	48	11	学校長	昼間	0289-76-2019	0289-76-0636			
										夜間					
鹿沼市	鹿沼市深津1390	市立津田小学校プール	36	32	36	139	48	58	学校長	昼間	0289-76-2608	0289-76-2714			
										夜間					
鹿沼市	鹿沼市池ノ森757-1	市立池ノ森小学校プール	36	29	58	139	47	19	学校長	昼間	0289-75-3664	0289-75-4046			
										夜間					
鹿沼市	鹿沼市茂呂1086-5	市立さつきが丘小学校プール	36	33	3	139	46	43	学校長	昼間	0289-65-0919	0289-64-4887			
										夜間					
鹿沼市	鹿沼市西茂呂3-7-19	市立みどりが丘小学校プール	36	33	2	139	46	10	学校長	昼間	0289-65-4844	0289-65-4864			
										夜間					

ポンプ車取水可能場所一覧表（消火栓は除く）

地区名	管轄消防本部名	市町村名	所在地	座標（北緯）			座標（東経）			責任者	連絡先			備考 （付近の状況等）
			取水可能場所	度	分	秒	度	分	秒		時間帯	電話番号	FAX番号	
北西	鹿沼市消防本部	鹿沼市	鹿沼市縦山町82	36	32	2	139	44	58	学校長	昼間	0289-62-3480	0289-63-5168	
			市立北押原小学校プール								夜間			
		鹿沼市	鹿沼市加園2800	36	33	29	139	41	21	学校長	昼間	0289-62-3482	0289-62-4019	
											市立加園小学校プール	夜間		
		鹿沼市	鹿沼市上久我60-1	36	35	29	139	39	5	学校長	昼間	0289-65-8129	0289-65-8146	
											市立久我小学校プール	夜間		
		鹿沼市	鹿沼市草久960	36	38	23	139	36	25	学校長	昼間	0289-74-2521	0289-74-2522	
											市立西大芦小学校プール	夜間		
		鹿沼市	鹿沼市板荷2775	36	38	25	139	42	14	学校長	昼間	0289-64-8251	0289-64-8289	
											市立板荷小学校プール	夜間		
		鹿沼市	鹿沼市油田町1000	36	31	13	139	42	37	学校長	昼間	0289-77-2014	0289-77-3236	
											市立南摩小学校プール	夜間		
		鹿沼市	鹿沼市上南摩町732	36	32	35	139	40	45	学校長	昼間	0289-77-3073	0289-77-3117	
											市立上南摩小学校プール	夜間		
		鹿沼市	鹿沼市磯町117	36	29	32	139	45	21	学校長	昼間	0289-75-2290	0289-75-2356	
											市立南押原小学校プール	夜間		
		鹿沼市	鹿沼市楡木町70-2	36	30	23	139	45	17	学校長	昼間	0289-75-2044	0289-75-1268	
											市立楡木小学校プール	夜間		
		鹿沼市	鹿沼市南上野町503	36	31	4	139	46	20	学校長	昼間	0289-75-4021	0289-75-4070	
											市立みなみ小学校プール	夜間		
鹿沼市	鹿沼市府中町393	36	33	41	139	45	30	学校長	昼間	0289-62-7225	0289-62-7226			
									市立東中学校プール	夜間				
鹿沼市	鹿沼市武子708	36	34	54	139	45	15	学校長	昼間	0289-62-3472	0289-62-3472			
									市立北中学校プール	夜間				
鹿沼市	鹿沼市上石川1573	36	31	34	139	47	55	学校長	昼間	0289-76-2014	0289-76-2784			
									市立北犬飼中学校プール	夜間				
鹿沼市	鹿沼市加園1841	36	34	22	139	40	4	学校長	昼間	0289-64-0962	0289-65-8067			
									市立加蘇中学校プール	夜間				
鹿沼市	鹿沼市板荷2675	36	38	22	139	42	24	学校長	昼間	0289-64-8151	0289-64-8665			
									市立板荷中学校プール	夜間				
鹿沼市	鹿沼市西沢町1414	36	31	17	139	42	12	学校長	昼間	0289-77-2009	0289-77-2103			
									市立南摩中学校プール	夜間				

別表第12

ポンプ車取水可能場所一覧表（消火栓は除く）

地区名	管轄消防本部名	市町村名	所在地	座標（北緯）			座標（東経）			責任者	連絡先			備考 （付近の状況等）
			取水可能場所	度	分	秒	度	分	秒		時間帯	電話番号	FAX番号	
北西	鹿沼市消防本部	鹿沼市	鹿沼市磯町1085	36	29	32	139	45	16	学校長	昼間	0289-75-2336	0289-75-2762	
			市立南押原中学校プール								夜間			
		鹿沼市	鹿沼市口栗野802	36	31	2	139	40	24	学校長	昼間	0289-85-2034	0289-85-2125	
			市立栗野第一小学校プール								夜間			
		鹿沼市	鹿沼市中栗野1057	36	33	2	139	36	56	学校長	昼間	0289-86-7748		
			市立栗野第二小学校プール								夜間			
		鹿沼市	鹿沼市下粕尾1444-1	36	30	32	139	37	11	学校長	昼間	0289-83-0866	0289-83-0870	
			市立粕尾小学校プール								夜間			
		鹿沼市	鹿沼市上永野310	36	29	54	139	36	4	学校長	昼間	0289-84-0023	0289-84-0093	
			市立永野小学校プール								夜間			
		鹿沼市	鹿沼久野620-1	36	30	35	139	42	9	学校長	昼間	0289-85-2543	0289-85-2743	
			市立清洲第一小学校プール								夜間			
		鹿沼市	鹿沼市北半田1515	36	29	42	139	43	33	学校長	昼間	0289-75-2662	0289-75-2262	
			市立清洲第二小学校プール								夜間			
		鹿沼市	鹿沼市口栗野1160	36	30	28	139	39	32	学校長	昼間	0289-85-8787	0289-85-8801	
			市立栗野中学校プール								夜間			
		鹿沼市	鹿沼市仲町1604-1	36	33	50	139	44	42	鹿沼市長	昼間	0289-60-2507		飲料水兼用
			まちの駅新鹿沼宿内(防火水槽100t)								夜間			

医療機関一覧表（災害拠点病院）

地区名	管轄消防機関名	市町名	病院名	経営主体	所在地	診療科目	座標（北緯）			座標（東経）			收容能力	連絡先
							度	分	秒	度	分	秒		電話番号
中央地区	宇都宮市消防局	宇都宮市	済生会宇都宮病院	(福) 恩賜財団済生会 支部栃木県済生会	宇都宮市竹林町911-1	内、神内、呼内、消内、循 内、血、リ、糖、腎、小、 外、呼外、整外、形外、脳 外、循外、耳、産婦、眼、 皮、泌、精、放、麻、リハ、 救、臨検、病	36	34	45	139	54	2	130	028-626-5500
		宇都宮市	独立行政法人地域医療機能推進機構う つのみや病院	独立行政法人地域医療 機能推進機構	宇都宮市南高砂町11-17	内、呼、小、外、整外、脳 外、呼外、皮、泌、産婦、 眼、耳、リハ、放、麻、循 内、消内、腎内	36	28	57	139	52	16	30	028-653-1001
		宇都宮市	独立行政法人国立病院機構栃木医療セ ンター	独立行政法人国立病院 機構	宇都宮市中戸祭1-10-37	内、精、神内、呼、消、循、 小、外、整外、脳外、呼外、 小外、皮、泌、産婦、眼、 耳、リハ、放、麻、歯、小 歯、歯口、ア	36	34	46	139	51	59	80	028-622-5241
南東地区	石橋地区消防本部	下野市	自治医科大学附属病院	学校法人自治医科大学	下野市薬師寺3311-1	内、精、神内、呼、消、循、 ア、リ、小、外、整外、形 外、美外、小外、脳外、呼 外、心外、皮、泌、産婦、 眼、耳、リハ、放、麻、歯 口、歯、救	36	23	59	139	51	38	216	0285-44-2111
		壬生町	獨協医科大学病院	学校法人獨協学園	壬生町北小林880	内、内代内、精、神内、呼、 ア、消内、循、腎内、心、血 内、リ、小、外、整外、形 外、脳外、皮、泌、産婦、 眼、頭頸、耳、リハ、放、 麻、小外、呼外、血、壁内、 形成、美外、歯口、救、病	36	28	21	139	49	31	232	0282-86-1111
	芳賀地区消防本部	真岡市	芳賀赤十字病院	日本赤十字社栃木県支 部	真岡市台町2461	内、神内、血、精、呼内、消 内、循内、ア、リ、小、外、 消外、整外、脳外、皮、泌、 産婦、眼、耳、放、麻、救 歯、歯口	36	26	14	140	0	26	50	0285-82-2195
北東地区	那須地区消防本部	大田原市	那須赤十字病院	日本赤十字社栃木県支 部	大田原市中田原1081-4	内、神内、呼内、消内、循 内、循外、血、ア、リ、小、 外、整外、形外、脳外、呼 外、消外、皮、泌、産婦、 眼、耳、リハ、放、救、麻、 歯口、腎、糖、病、他	36	52	55	140	2	15	80	0287-23-1122
	塩谷広域消防本部	矢板市	国際医療福祉大学塩谷病院	学校法人国際医療福祉 大学	矢板市富田77	内、神内、呼内、消内、循 内、血、小、外、整外、脳 外、消外、乳、皮、泌、産 婦、眼、耳、リハ、放、病、 麻、他	36	47	53	139	55	31	40	0287-44-1155
南西地区	足利市消防本部	足利市	足利赤十字病院	日本赤十字社栃木県支 部	足利市五十部町284-1	消内、神内、呼内、循内、 小、外、整外、形外、脳外、 呼外、心外、皮、泌、産婦、 眼、リハ、麻、歯口、腎、 救、病、消外、他	36	20	25	139	25	14	155	0284-21-0121
北西地区	日光市消防本部	日光市	獨協医科大学日光医療センター	学校法人獨協学園	日光市高德632	内、呼、消、ア、循、外、整 外、泌、放、麻、腎、神内、 皮、形外、感、他	36	47	1	139	42	22	20	0288-76-1515
	鹿沼市消防本部	鹿沼市	上都賀総合病院	上都賀厚生農業協同組 合連合会	鹿沼市下田町1-1033	内、精、神内、呼内、消内、 循内、リ、小、外、整外、形 外、脳外、呼外、皮、泌、産 婦、眼、耳、放、麻、リハ、 救、歯口、心内、病、他	36	33	42	139	45	3	30	0289-64-2161

医療機関一覧表（医師会別）

(1) 宇都宮市医師会 [収容計画数 817床、うち重症患者 128床]

No.	消防本部名	市町名	医療機関名	所在地	収容能力	座標(北緯)			座標(東経)			電話番号
						度	分	秒	度	分	秒	
1	宇都宮市消防局	宇都宮市	宇都宮病院	宇都宮市陽南4-6-34	10	36	32	14	139	52	4	028-658-2121
2		宇都宮市	済生会宇都宮病院	宇都宮市竹林町911-1	130	36	34	45	139	54	2	028-626-5500
3		宇都宮市	国立病院機構栃木医療センター	宇都宮市中戸祭1-10-37	80	36	34	46	139	51	59	028-622-5241
4		宇都宮市	皆藤病院	宇都宮市東町22	70	36	34	30	139	55	1	028-661-3261
5		宇都宮市	比企病院	宇都宮市一番町2-11	60	36	33	34	139	53	28	028-635-4161
6		宇都宮市	滝沢病院	宇都宮花房本町2-29	20	36	33	0	139	52	49	028-633-1200
7		宇都宮市	上野病院	宇都宮市天神2-2-15	20	36	33	14	139	53	23	028-636-2035
8		宇都宮市	地域医療機能推進機構うつのみや病院	宇都宮市南高砂町11-17	30	36	28	57	139	52	16	028-653-1001
9		宇都宮市	森病院	宇都宮市飯田町419	20	36	33	52	139	48	50	028-648-6111
10		宇都宮市	宇都宮中央病院	宇都宮市東宿郷2-1-1	10	36	33	28	139	53	59	028-635-1110
11		宇都宮市	宇都宮西が丘病院	宇都宮市長岡町842	20	36	35	36	139	52	44	028-621-3171
12		宇都宮市	栃木県立がんセンター	宇都宮市陽南4-9-13	40	36	32	3	139	52	9	028-658-5151
13		宇都宮市	新直井病院	宇都宮市石井町3385	40	36	31	48	139	55	10	028-656-8600
14		宇都宮市	宇都宮第一病院	宇都宮市宝木本町2313	30	36	38	20	139	50	51	028-665-5111
15		宇都宮市	宇都宮東病院	宇都宮市平出町368-8	25	36	34	16	139	56	49	028-664-1551
16		宇都宮市	飯田病院	宇都宮市塙田3-5-17	24	36	33	46	139	53	16	028-622-4970
17		宇都宮市	宇都宮記念病院	宇都宮市大通り1-3-16	20	36	33	38	139	53	29	028-622-1991
18		宇都宮市	鷺谷病院	宇都宮市下荒針町3618	30	36	33	38	139	50	4	028-648-3851
19		宇都宮市	沼尾病院	宇都宮市星が丘1-7-38	10	36	34	5	139	52	31	028-622-2222
20		宇都宮市	柴病院	宇都宮市竹林町504	10	36	34	53	139	54	33	028-621-8211
21		宇都宮市	宇都宮内科病院	宇都宮市鶴田2-7-29	15	36	33	48	139	51	16	028-648-7555
22		宇都宮市	倉持病院	宇都宮市屋板町400-1	10	36	30	9	139	54	4	028-657-0366
23		宇都宮市	佐藤病院	宇都宮市西3-1-11	5	36	33	21	139	52	45	028-633-9261
24		宇都宮市	宇都宮南病院	宇都宮市八千代1-2-11	8	36	31	58	139	51	38	028-658-5511
25		宇都宮市	原眼科病院	宇都宮市西1-1-11	4	36	33	35	139	52	46	028-636-5233
26		宇都宮市	国立病院機構宇都宮病院	宇都宮市下岡本町2160	40	36	35	50	139	56	10	028-673-2111
27		宇都宮市	栃木県立岡本台病院	宇都宮市下岡本町2162	10	36	36	2	139	56	14	028-673-2211
28		宇都宮市	白沢病院	宇都宮市白沢町1813-16	6	36	37	51	139	56	0	028-673-0011
29		宇都宮市	藤井脳神経外科病院	宇都宮市中岡本町461-1	20	36	36	20	139	57	40	028-673-6211

(2) 上都賀郡市医師会 [収容計画数 170床、うち重症患者 36床]

No.	消防本部名	市町名	医療機関名	所在地	収容能力	座標(北緯)			座標(東経)			電話番号
						度	分	秒	度	分	秒	
30	鹿沼市消防本部	鹿沼市	上都賀総合病院	鹿沼市下田町1-1033	30	36	33	42	139	45	3	0289-64-2161
31		鹿沼市	御殿山病院	鹿沼市今宮町1682	20	36	34	4	139	44	42	0289-64-2131
32	栃木市消防本部	栃木市	西方病院	栃木市西方町金崎273-3	20	36	28	8	139	44	48	0282-92-2323
33	日光市消防本部	日光市	森病院	日光市今市674	15	36	43	35	139	41	13	0288-22-1024
34		日光市	川上病院	日光市並木町2-5	15	36	43	14	139	41	46	0288-22-2311
35		日光市	今市病院	日光市今市381	25	36	43	22	139	41	8	0288-22-2200
36		日光市	日光市民病院	日光市清滝安良沢町1752-10	20	36	44	59	139	34	34	0288-50-1188
37		日光市	獨協医科大学日光医療センター	日光市高德632	20	36	47	1	139	42	22	0288-76-1515
38	日光市	足尾双愛病院	日光市砂畑4147-2	5	36	37	44	139	26	2	0288-93-2011	

医療機関一覧表（医師会別）

(3) 下都賀郡市医師会 [収容計画数 101床、うち重症患者 29床]

No.	消防本部名	市町名	医療機関名	所在地	収容能力	座標(北緯)			座標(東経)			電話番号
						度	分	秒	度	分	秒	
39	栃木市消防本部	栃木市	とちぎメディカルセンターとちのき	栃木市大町39-5	30	36	23	57	139	44	6	0282-22-7722
40		栃木市	とちぎメディカルセンターしもつが	栃木市大平町川連420-1	50	36	21	57	139	43	40	0282-22-2551
41		栃木市	中野病院	栃木市祝町8-1	5	36	22	49	139	43	51	0282-22-0031
42		栃木市	サンレディースクリニック	栃木市樋ノ口町504-1	2	36	21	43	139	45	20	0282-22-3541
43		栃木市	藤沼医院	栃木市大平町富田592-1	4	36	20	17	139	41	59	0282-43-2233
44	石橋地区消防本部	壬生町	多島外科胃腸科	壬生町壬生甲3072-1	2	36	26	9	139	48	28	0282-82-7500
45	栃木市消防本部	栃木市	整形外科メディカルパパス	栃木市大平町西水代1943-1	4	36	19	9	139	42	38	0282-45-1366
46	石橋地区消防本部	壬生町	クララクリニック	壬生町壬生甲車塚3312-1	2	36	26	13	139	48	47	0282-83-1311
47	栃木市消防本部	栃木市	おひらレディスクリニック	栃木市大平町下皆川753	2	36	21	27	139	42	32	0282-43-8211

(4) 小山地区医師会 [収容計画数 131床、うち重症患者 27床]

No.	消防本部名	市町村名	医療機関名	所在地	収容能力	座標(北緯)			座標(東経)			電話番号
						度	分	秒	度	分	秒	
48	石橋地区消防本部	下野市	石橋総合病院	下野市下古山1-15-4	30	36	26	31	139	51	19	0285-53-1134
49		下野市	都丸整形外科	下野市文教1-11-16	3	36	26	30	139	51	36	0285-52-1010
50		下野市	小金井中央病院	下野市小金井2-4-3	15	36	23	9	139	50	27	0285-44-7000
51	小山市消防本部	小山市	光南病院	小山市乙女795	5	36	15	6	139	44	44	0285-45-7711
52		小山市	星野病院	小山市栗宮1-7-8	8	36	17	35	139	47	17	0285-23-7227
53		小山市	関根整形外科医院	小山市駅南町1-9-15	3	36	18	20	139	48	32	0285-27-6713
54		小山市	船田内科外科医院	小山市松沼578	4	36	20	52	139	46	31	0285-37-0010
55		小山市	小山厚生病院	小山市八幡町2-10-6	2	36	18	28	139	47	52	0285-22-1105
56		小山市	新小山市民病院	小山市神鳥谷2251-1	50	36	16	32	139	48	1	0285-36-0200
57		小山市	杉村病院	小山市城山町2-7-18	6	36	18	54	139	48	12	0285-25-5533
58	石橋地区消防本部	上三川町	新上三川病院	上三川町上三川2360	5	36	26	9	139	55	14	0285-56-7111

(5) 佐野市医師会 [収容計画数 150床、うち重症患者 37床]

No.	消防本部名	市町村名	医療機関名	所在地	収容能力	座標(北緯)			座標(東経)			電話番号
						度	分	秒	度	分	秒	
59	佐野市消防本部	佐野市	佐野厚生総合病院	佐野市堀米町1728	80	36	19	31	139	34	25	0283-22-5222
60		佐野市	両毛病院	佐野市堀米町1648	5	36	19	25	139	34	25	0283-22-6151
61		佐野市	佐野医師会病院	佐野市植上町1677	30	36	18	14	139	34	55	0283-22-5358
62		佐野市	佐野中央病院	佐野市北茂呂町10-7	5	36	17	55	139	35	26	0283-24-8333
63		佐野市	佐野市民病院	佐野市田沼町1832-1	30	36	22	21	139	34	56	0283-62-5111

(6) 足利市医師会 [収容計画数 251床、うち重症患者 74床]

No.	消防本部名	市町村名	医療機関名	所在地	収容能力	座標(北緯)			座標(東経)			電話番号
						度	分	秒	度	分	秒	
64	足利市消防本部	足利市	青木病院	足利市本城1-1560	5	36	21	10	139	27	24	0284-41-2213
65		足利市	足利赤十字病院	足利市五十部町284-1	155	36	20	25	139	25	14	0284-21-0121

医療機関一覧表（医師会別）

(6) 足利市医師会 [収容計画数 251床、うち重症患者 74床]

No.	消防本部名	市町村名	医療機関名	所在地	収容能力	座標(北緯)			座標(東経)			電話番号
						度	分	秒	度	分	秒	
66	足利市消防本部	足利市	足利第一病院	足利市大月町1031	12	36	20	56	139	28	27	0284-44-1212
67		足利市	足利中央病院	足利市下洪垂町447	5	36	18	6	139	28	32	0284-72-8401
68		足利市	今井病院	足利市田中町100	20	36	19	26	139	27	4	0284-71-0181
69		足利市	鈴木病院	足利市栄町1-3412	6	36	20	14	139	26	26	0284-21-2854
70		足利市	長崎病院	足利市伊勢町1-4-7	10	36	19	55	139	27	27	0284-41-2230
71		足利市	本庄記念病院	足利市堀込町2859	10	36	19	12	139	26	6	0284-73-1199
72		足利市	前沢病院	足利市福居町1210	5	36	18	24	139	27	37	0284-71-3191
73		足利市	皆川病院	足利市多田木町1168-1	10	36	18	50	139	31	55	0284-91-2188
74		足利市	浅岡医院	足利市相生町387	4	36	20	15	139	27	40	0284-41-8188
75		足利市	栃木産科婦人科医院	足利市錦町14	4	36	19	47	139	27	48	0284-41-3378
76		足利市	医療法人廣和会両毛クリニック	足利市中川町3546-5	5	36	19	43	139	25	35	0284-72-5522

(7) 塩谷郡市医師会 [収容計画数 73床、うち重症患者 14床]

No.	消防本部名	市町村名	医療機関名	所在地	収容能力	座標(北緯)			座標(東経)			電話番号
						度	分	秒	度	分	秒	
77	塩谷広域消防本部	矢板市	矢板南病院	矢板市乙畑1735-9	10	36	45	15	139	57	8	0287-48-2555
78		矢板市	きうち産婦人科医院	矢板市富田548-1	4	36	47	52	139	56	3	0287-43-5600
79		矢板市	国際医療福祉大学塩谷病院	矢板市富田77	10	36	47	53	139	55	31	0287-44-1155
80		矢板市	尾形クリニック	矢板市末広町45-3	3	36	48	17	139	56	9	0287-43-2230
81		矢板市	佐藤病院	矢板市土屋18	2	36	49	53	139	57	0	0287-43-0758
82		矢板市	村井胃腸科外科クリニック	矢板市木幡1308-20	2	36	47	38	139	56	19	0287-40-3055
83		さくら市	黒須病院	さくら市氏家2650	30	36	40	47	139	58	5	028-682-8811
84		高根沢町	菅又病院	高根沢町花岡2351	5	36	39	20	140	0	16	028-676-0311
85		高根沢町	高根沢中央病院	高根沢町光陽台3-16-1	5	36	37	6	139	59	23	028-675-1133
86		塩谷町	尾形医院	塩谷町玉生570-1	2	36	46	14	139	51	0	0287-45-2222

(8) 那須郡市医師会 [収容計画数 272床、うち重症患者 76床]

No.	消防本部名	市町村名	医療機関名	所在地	収容能力	座標(北緯)			座標(東経)			電話番号
						度	分	秒	度	分	秒	
87	那須地区消防本部	大田原市	那須赤十字病院	大田原市中田原1081-4	80	36	52	55	140	2	15	0287-23-1122
88		大田原市	那須中央病院	大田原市下石上1453	15	36	51	21	139	56	54	0287-29-2121
89		大田原市	室井病院	大田原市末広1-2-5	15	36	51	38	140	1	14	0287-23-6622
90		大田原市	原眼科医院	大田原市末広1-5-27	6	36	51	39	140	1	1	0287-24-0011
91		大田原市	藤田医院	大田原市野崎2-7-14	4	36	50	42	139	57	26	0287-29-0010
92		那須塩原市	菅間記念病院	那須塩原市大黒町2-5	40	36	58	17	140	2	58	0287-62-0733
93		那須塩原市	黒磯病院	那須塩原市高砂町3-5	3	36	58	26	140	3	13	0287-62-0961
94		那須塩原市	那須脳神経外科病院	那須塩原市野間453-14	20	36	55	51	140	4	45	0287-62-5500
95		那須塩原市	福島整形外科病院	那須塩原市弥生町1-10	12	36	58	23	140	3	21	0287-62-0805
96		那須塩原市	栃木県医師会塩原温泉病院	那須塩原市下塩原1333	20	36	57	50	139	49	57	0287-32-4111
97		那須塩原市	国際医療福祉大学病院	那須塩原市井口537-3	50	36	54	44	139	58	16	0287-37-2221
98		那須町	見川医院	那須町湯本212	4	37	5	44	139	59	54	0287-76-2204
99		那須塩原市	那須塩原クリニック健康増進センター	那須塩原市前弥六51-1	3	36	56	11	140	0	52	0287-67-1570

医療機関一覧表（医師会別）

(9) 南那須医師会 [収容計画数 54床、うち重症患者 16床]

No.	消防本部名	市町村名	医療機関名	所在地	収容能力	座標(北緯)			座標(東経)			電話番号
						度	分	秒	度	分	秒	
100	南那須地区消防本部	那須烏山市	烏山台病院	那須烏山市瀧田1868-18	10	36	40	36	140	8	47	0287-82-2739
101		那須烏山市	那須南病院	那須烏山市中央3-2-13	20	36	39	38	140	9	10	0287-84-3911
102		那珂川町	高野病院	那珂川町馬頭2068	10	36	44	3	140	9	39	0287-92-2520
103		那珂川町	坂本クリニック	那珂川町北向田187	5	36	44	50	140	9	3	0287-92-1166
104		那珂川町	佐藤医院	那珂川町小川2960-1	4	36	45	40	140	7	9	0287-96-2841
105		那珂川町	鈴木整形外科	那珂川町小川419-1	5	36	45	23	140	8	20	0287-96-2811

(10) 芳賀郡市医師会 [収容計画数 72床、うち重症患者 9床]

No.	消防本部名	市町村名	医療機関名	所在地	収容能力	座標(北緯)			座標(東経)			電話番号
						度	分	秒	度	分	秒	
106	芳賀地区消防本部	真岡市	芳賀赤十字病院	真岡市台町2461	50	36	26	14	140	0	26	0285-82-2195
107		真岡市	福田記念病院	真岡市並木町3-10-6	10	36	26	35	139	59	44	0285-84-1171
108		真岡市	真岡病院	真岡市荒町3-45-16	4	36	26	46	140	1	3	0285-84-6311
109		益子町	菊地病院	益子町埜316	5	36	27	34	140	4	41	0285-72-3235
110		益子町	医療法人普門院診療所	益子町益子4469	3	36	27	9	140	6	54	0285-72-7122

(11) 大学医師会 [収容計画数 448床、うち重症患者 76床]

No.	消防本部名	市町村名	医療機関名	所在地	収容能力	座標(北緯)			座標(東経)			電話番号
						度	分	秒	度	分	秒	
111	石橋地区消防本部	下野市	自治医科大学附属病院	下野市薬師寺3311-1	216	36	23	59	139	51	38	0285-44-2111
112		壬生町	獨協医科大学病院	壬生町北小林880	232	36	28	21	139	49	31	0282-86-1111

緊急輸送道路指定路線（第一次）一覧表

道路種別	路線番号	路線名等	路線延長	区 間
高速自動車国道		東北自動車道	115.2	全線(佐野市高山町〔群馬県境〕～那須町豊原乙〔福島県境〕)
有料道路		日光宇都宮道路	30.7	全線(宇都宮市上金井町～日光市清滝1)
国道 (国管理)	4	国道4号	117.6	全線(野木町野木〔茨城県境〕～那須町豊原乙〔福島県境〕)
	4	国道4号バypass	40.5	全線(小山市東野田〔茨城県境〕～宇都宮市平出工業団地〔国道4号交点〕)
	50	国道50号	41.4	全線(足利市南大町〔群馬県境〕～小山市雨ヶ谷新田〔茨城県境〕)
国道 (県管理)	119	国道119号	39.9	一部(日光市山内～宇都宮市西原町〔国道4号交点〕)
	120	国道120号	8.1	一部(日光市山内～日光市細尾町〔国道122号交点〕)
	121	国道121号	52.8	一部(日光市横川～日光市春日町〔国道119号交点〕)
	122	国道122号	22.3	全線(日光市細尾町〔国道120号交点〕～日光市平石〔群馬県境〕)
	122	国道122号(区間)	1.5	(旧足尾町区間)
	123	国道123号	39.1	全線(宇都宮市宿郷町〔国道4号交点〕～茂木町飯野〔茨城県境〕)
	123	国道123号(計画)	3.8	(茂木町区間)
	293	国道293号	63.8	一部(那珂川町富山〔茨城県境〕～さくら市卯の里4〔国道4号交点〕) 一部(鹿沼市楡木町〔宇都宮楡木線交点〕～足利市大月町〔足利環状線交点〕)
	400	国道400号	5.4	一部(大田原市城山1〔国道461号交点〕～那須塩原市睦〔国道4号交点〕)
	407	国道407号	0.1	全線(足利市南大町〔国道50号交点〕～足利市南大町〔群馬県境〕)
	408	国道408号	26.9	全線(真岡市久下田〔茨城県境〕～高根沢町宝積寺〔国道4号分岐〕)
	461	国道461号	34.7	一部(日光市大谷向町〔国道121号交点〕～大田原市城山〔国道400号交点〕) 一部(那珂川町健武〔矢板馬頭線分岐〕～那珂川町盛泉〔茨城県境〕)
	主要地方道	1	宇都宮笠間線	16.1
2		宇都宮栃木線	22.6	一部(宇都宮市桜3〔国道119号分岐〕～栃木市平柳町〔栃木環状線交点〕)
2		宇都宮栃木線(計画)	4.9	(栃木市区間)
5		足利太田線	1.6	全線(足利市通3〔桐生岩舟線分岐〕～足利市南大町〔群馬県境〕)
6		宇都宮楡木線	12.2	全線(宇都宮市鶴田町〔宇都宮栃木線分岐〕～鹿沼市楡木町〔国道293号交点〕)
10		宇都宮烏山線	1.9	一部(宇都宮市池上町〔国道119号分岐〕～宇都宮市今泉町)
11		栃木藤岡線	0.7	一部(栃木市万町〔宇都宮栃木線分岐〕～栃木市境町〔栃木駅前〕)
31		栃木小山線	9.7	全線(栃木市室町〔栃木藤岡線分岐〕～小山市城山町1〔国道4号交点〕)
32		栃木粕尾線	7.7	一部(栃木市万町〔栃木藤岡線分岐〕～栃木市尻内町〔国道293号交点〕)
35		宇都宮結城線	2.0	一部(宇都宮市大通2〔宇都宮烏山線分岐〕～宇都宮市築瀬町〔国道4号交点〕)
40		足利環状線	5.5	一部(足利市大月町〔国道293号交点〕～足利市柳原町〔足利市役所前〕)
52		矢板馬頭線	4.7	一部(那珂川町馬頭〔国道293号交点〕～那珂川町健武〔国道461号分岐〕)
63		藤原宇都宮線	0.5	一部(宇都宮市塙田4〔宇都宮向田線交点〕～宇都宮市大通〔宇都宮烏山線交点〕)
64		宇都宮向田線	2.9	一部(宇都宮市本町〔宇都宮烏山線分岐〕～宇都宮市東宿郷3〔駅前通り交点〕)
67		桐生岩舟線	8.1	一部(足利市小俣町〔群馬県境〕～足利市通7〔足利環状線交点〕)
一般県道	309	栃木環状線	2.3	一部(栃木市平柳町〔宇都宮栃木線交点〕～栃木市箱森町〔栃木粕尾線分岐〕)
市道等	宇都宮市道(いちよう通り)		1.4	一部(宇都宮市西2〔国道119号交点〕～宇都宮市天神〔宇都宮結城線交点〕)
	宇都宮市道(平成通り)		3.0	一部(宇都宮市鶴田町〔宇都宮楡木線分岐〕～宇都宮市築瀬町〔宇都宮結城線交点〕)
	宇都宮市道(白楊高通り)		1.2	一部(宇都宮市元今泉1〔宇都宮向田線分岐〕～宇都宮市元今泉〔国道4号交点〕)
	宇都宮市道(シボル道路)		0.5	一部(宇都宮市本町〔宇都宮烏山線分岐〕～宇都宮市旭1〔宇都宮市役所前〕)

注1) 緊急輸送道路：隣接県の主要道路と接続し、防災拠点、主要公共施設、警察署、自衛隊等を結ぶ有機的な道路のネットワークである。

注2) 第一次緊急輸送道路：県庁所在地、地方中心都市を連絡する道路。県内を縦貫し隣接県に連絡する広域幹線道路である。

宿営可能場合一覧表

地区名	管轄消防本部名	市町村名	種別	名称	座標（北緯）			座標（東経）			施設種類	面積（㎡）	土地概況	駐車可能台数	屋内施設宿営可能人数	浸水区域	水道		トイレ		責任者	連絡先		
					度	分	秒	度	分	秒							有無	個数	有無	個数		時間帯	電話番号	FAX番号
中央地区	宇都宮市消防局	宇都宮市	地	栃木県子ども総合科学館	36	30	37	139	50	26	駐車場	99,619	アスファルト	800	300		有	3	有	4	栃木県知事	昼間	028-659-5555	028-659-5353
				宇都宮市西川田町567																		夜間	028-659-5555	028-659-5353
		宇都宮市	地	とちぎ福祉プラザ	36	34	54	139	52	0	駐車場	7,332	アスファルト	300	300		有		有		栃木県社会福祉協議会	昼間	028-621-2940	028-621-5433
				宇都宮市若草1-10-6																		夜間		
		宇都宮市	地	みずほの自然の森公園	36	29	17	139	55	17	駐車場	322,000	砂利	500			有	3	有	2	みずほの自然の森公園	昼間	028-657-5222	028-666-8313
				宇都宮市西刑部町1861									土								宇都宮市公園管理課	夜間	090-2520-6626	
		宇都宮市	地	城南グランド	36	30	25	139	53	7	グランド	9,137	土	150			有	1	有	1	宇都宮スケートセンター	昼間	028-632-2757	028-639-0613
				宇都宮市城南3-15-32																		夜間		
		宇都宮市	地	駒生運動公園	36	33	59	139	50	55	グランド	37,463	土	140			有	3	有	4	駒生運動公園	昼間	028-648-3320	
				宇都宮市鶴田町3669																		夜間		
		宇都宮市	地	とちぎ健康の森	36	34	53	139	50	48	駐車場	208,770	アスファルト	400	1000		有	1	有	1	栃木県	昼間	028-623-5566	028-621-1422
				宇都宮市駒生町3337-1																	理事長 平野 博章	夜間	028-623-5858	028-621-1422
		宇都宮市	地	長岡公園	36	35	7	139	53	1	駐車場	109,000	アスファルト	32			有	3	有	2	宇都宮市公園管理課	昼間	028-652-5222	028-632-5421
				宇都宮市長岡町795																		夜間		
		宇都宮市	地	宇都宮文化の森公園	36	36	13	139	52	42	駐車場	260,000	アスファルト	200			有	1	有	2	宇都宮美術館	昼間	028-643-0100	028-634-0895
				宇都宮市長岡町1077																	管理課	夜間	028-634-9100	
		宇都宮市	地	宇都宮市農林公園ろまんちっく村	36	37	45	139	50	8	駐車場	130,000	芝	1100	100		有	5	有	3	宇都宮市	昼間	028-665-8800	028-665-8678
				宇都宮市新里町丙254									砂利								榊ろまんちっく村	夜間	028-665-8835	
		宇都宮市	地	宇都宮市サッカー場	36	33	33	139	55	44	グランド	21,888	土	150			有	6	有	4	宇都宮市	昼間	028-662-5048	028-662-5048
宇都宮市中久保2-1-25																			サッカー場	夜間				
宇都宮市	地	宇都宮市スケート場	36	30	25	139	53	7	駐車場	11,548	アスファルト	130							宇都宮スケートセンター	昼間	028-655-6817	028-655-6827		
		宇都宮市城南3-15-32													無		無			夜間				
宇都宮市	地	クリーンパーク茂原	36	27	51	139	52	41	駐車場	71,379	アスファルト	200	200		有	1	有	1	クリーンパーク茂原	昼間	028-654-0018	028-653-4848		
		宇都宮市茂原町777-1																	場長	夜間	028-653-4848	028-653-4585		
宇都宮市	地	消防防災総合センター	36	40	21	139	54	28	グランド	10,500	土				有		有		消防防災課長	昼間	028-623-2132	028-623-2146		
		宇都宮市中里町248									芝									夜間	〃	〃		
南東地区	小山市消防本部	小山市	地	小山総合公園	36	18	51	139	46	9	グランド	206,000	芝	100		有	1	有	2	小山市長	昼間	0285-39-6660	0285-31-0182	
				小山市外城371-1																		夜間	〃	〃
		小山市	地	向野運動公園	36	18	37	139	51	27	駐車場	22,000	アスファルト	50		有	1	有	1	小山市長	昼間	0285-39-6660	0285-31-0182	
				小山市向野189																		夜間	〃	〃
		野木町	地	野木町総合運動公園多目的広場	36	13	32	139	46	44	グランド	5,000	土	100		有	1	有	1	野木町長	昼間	0280-57-4112	0280-57-4190	
				野木町佐川野916																		夜間		
	石橋地区消防本部	下野市	地	大松山運動公園	36	25	40	139	51	30		15,000	土	100		有	1	有	2	下野市安全安心課	昼間	0285-32-8894	0285-32-8609	
				下野市大松山1-7-1																		夜間		
		下野市	地	きらら館	36	26	28	139	50	48		22,176	アスファルト	220		該当	有	3	有	2	下野市安全安心課	昼間	0285-32-8894	0285-32-8609
				下野市下古山1220																		夜間		
		下野市	地	国分寺運動公園	36	23	50	139	50	20		15,000	土	50		有	2	有	2	下野市安全安心課	昼間	0285-32-8894	0285-32-8609	
				下野市小金井280																		夜間		
		下野市	地	尼寺公園駐車場	36	26	26	139	56	57		15,000	アスファルト	500		無		有	2	下野市安全安心課	昼間	0285-32-8894	0285-32-8609	
	下野市国分寺993-1																				夜間			
	壬生町	指	壬生町総合公園駐車場	36	27	39	139	48	45		50,000	砂利	1,000		有	2	有	4	県知事・壬生町長（町所有分）	昼間	0282-81-1806	0282-82-8262		
壬生町国谷783-1																				夜間	0282-81-0512			
壬生町	指	北部運動場・ふれあいフィールド	36	27	49	139	46	54		20,000	土	400		該当	無	無	無	壬生町長	昼間	0282-81-1806	0282-82-8262			
		壬生町羽生田																		夜間	0282-81-0512			
上三川町	地	桃畑緑地公園	36	26	26	139	56	20		22,000	土	50		該当	有	1	有	1	上三川町長	昼間	0285-56-9111	0285-56-6868		
		上三川町大字上郷																		夜間	0285-53-8207			
上三川町	地	蓼沼緑地公園	36	28	28	139	56	57		20,000	土	50		該当	有	1	有	1	上三川町長	昼間	0285-56-9111	0285-56-6868		
		上三川町大字東蓼沼																		夜間	0285-53-8207			

宿営可能場所一覧表

地区名	管轄消防本部名	市町村名	種別	名称	座標（北緯）			座標（東経）			施設種類	面積 (㎡)	土地 概況	駐車可 能台数	屋内施設宿 営可能人数	浸水 区域	水道		トイレ		責任者	連絡先		
					度	分	秒	度	分	秒							有無	個数	有無	個数		時間帯	電話番号	FAX番号
北東地区	南那須地区消防本部	那珂川町		馬頭運動場	36	44	19	140	10	3	グラウンド	13,600	土	200		該当	有	2	有	2	那珂川町長 (生涯学習課)	昼間	0287-96-2116	
				那珂川町馬頭2558-1																			夜間	
		那珂川町		青少年旅行村(ケリービル)	36	45	55	140	8	52	空地	100,700	土	100		該当	有	10	有	2	那珂川町長 (商工観光課)	昼間	0287-92-1116	
				那珂川町小口1702							駐車場	800	アスファルト	20								夜間		
		那珂川町		那珂川町ふるさと館	36	46	35	140	6	47	空地	1,600	芝	20		該当	有	2	有	1	那珂川町長 (商工観光課)	昼間	0287-92-1116	
				那珂川町小川3796																		夜間		
		那珂川町	指	旧薬利小学校	36	46	41	140	5	51	グラウンド	7,000	砂	100		該当	有	2	有	1	那珂川町長 (総務課管財係)	昼間	0287-92-1111	
				那珂川町薬利945							体育館	560	床板		150							夜間		
		那珂川町		ジュニアサッカークラブ	36	44	10	140	6	17	グラウンド	30,000	芝	500		該当	無		無		支配人	昼間	0287-96-3535	
				那珂川町片平914							駐車場	2,500	アスファルト	50								夜間		
		那珂川町		那須小川ゴルフクラブ	36	44	58	140	5	55	空地	7,000	砂利	100		該当	有	1	無		支配人	昼間	0287-96-2121	
				那珂川町三輪1218							駐車場	5,000	アスファルト	100								夜間		
		那珂川町	指	小川総合福祉センター	36	45	35	140	8	19	空地	13,000	芝	306			有	3	有	2	那珂川町長 (健康福祉課)	昼間	0287-92-1119	
				那珂川町小川1065							駐車場	4,000	アスファルト	80								夜間		
		那珂川町	指	旧小川南小学校	36	43	47	140	8	19	グラウンド	3,000	砂	100		該当	有	3	有	1	那珂川町長 (生涯学習課)	昼間	0287-96-2116	
那珂川町谷田944									体育館	560	床板		150						夜間					
那珂川町		馬頭総合体育館	36	73	99	140	17	39	体育館	2,300	床板		500	該当	有	3	有	1	那珂川町長 (生涯学習課)	昼間	0287-96-2116			
		那珂川町馬頭							駐車場	2,400	アスファルト	50								夜間				
那珂川町		馬頭西体育館	36	76	83	140	14	51	体育館	732	床板		200	該当	有	3	有	1	那珂川町長 (生涯学習課)	昼間	0287-96-2116			
		那珂川町小口							駐車場	300	アスファルト	10								夜間				
那珂川町		緑化運動公園	36	76	83	140	14	51	グラウンド	9,500	砂			該当	有	2	有	2	那珂川町長 (生涯学習課)	昼間	0287-96-2116			
		那珂川町小川							駐車場	3,700	アスファルト	60								夜間				
那珂川町		広重美術館	36	73	87	140	17	12	駐車場	2,600	アスファルト	50		該当	有	2	有	1	栃木県 (県土整備部保全部)	昼間				
		那珂川町馬頭																		夜間				
南西地区	足利市消防本部	足利市		小俣公園	36	21	50	139	22	40	グラウンド	24,800	土	200		該当	有	3	有	1	公益財団法人足利市みどり 文化・スポーツ財団渡良瀬グ リーンプラザ	昼間	0284-40-1787	0284-40-1788
				足利市小俣南町3																			夜間	
		足利市		老人福祉センター西幸楽荘	36	21	32	139	23	52	駐車場	3,000	アスファルト	30			有	1	有	1	足利市役所元気高齢課	昼間	0284-20-2153	0284-20-1456
				足利市大前町1452																			夜間	
		足利市		足利工業大学東グラウンド	36	21	00	139	23	59	グラウンド	8,000	土	80		該当	有	1	有	1	理事長	昼間	0284-62-0605	
				足利市大前町268-1																		夜間		
		足利市		足利工業大学北グラウンド	36	21	00	139	23	59	グラウンド	20,000	土	160		該当	有	1	有	1	理事長	昼間	0284-62-0605	
				足利市大前町268-11																			夜間	
足利市		赤松台公園	36	21	5	139	28	15	グラウンド	4,000	芝	50		該当	有	2	有	1	足利市総合運動場管理事務所	昼間	0284-41-3963	0284-43-1248		
		足利市赤松台1-2																			夜間			
足利市		利保公園	36	20	39	139	28	8	グラウンド	7,800	芝	80		該当	有	2	有	1	足利市役所市街地整備課	昼間	0284-20-2181			
		足利市利保町2-4																			夜間			
足利市		白鷗大学富田校舎グラウンド	36	18	41	139	31	38	グラウンド	6,689	土	80			有	1	有	1	理事長	昼間	0284-91-2633			
		足利市多田木町1067																			夜間			

宿営可能場所一覽表

地区名	管轄消防本部名	市町村名	種別	名称	座標（北緯）			座標（東経）			施設種類	面積（㎡）	土地概況	駐車可能台数	屋内施設宿営可能人数	浸水区域	水道		トイレ		責任者	連絡先					
					度		分	度		分							秒	分	秒	有無		個数	有無	個数	時間帯	電話番号	FAX番号
					度	分	秒	度	分	秒							有無	個数	有無	個数							
南西地区	足利市消防本部	足利市		北郷公園	36	20	34	139	27	58	グラウンド	4,200	芝	50		該当	有	2	有	1	足利市総合運動場管理事務所	昼間	0284-41-3963	0284-43-1248			
				足利市利保町1-1																	夜間						
		足利市		山川公園	36	19	9	139	28	32	グラウンド	6,900	芝	60		該当	有	1	有	1	足利市毛野体育館	昼間	0284-43-2013				
				足利市山川町50							体育館	724	床板		278						夜間						
		足利市	指		コミュニティー広場	36	17	46	139	27	28	グラウンド	13,000	土	50		該当	有	2	有	2	足利市役所市民スポーツ課	昼間	0284-20-2232	0284-20-2214		
					足利市百頭町2017																夜間						
		足利市			福富公園	36	18	35	139	28	21	グラウンド	15,000	土	50		該当	有	1	有	1	公益財団法人足利市みどり文化・スポーツ財団渡良瀬グリーンプラザ	昼間	0284-40-1787	0284-40-1788		
					足利市福富新町1849-1																夜間						
		足利市			八坂団地公園	36	16	35	139	28	39	グラウンド	13,900	土	50		該当	有	1	有	1	公益財団法人足利市みどり文化・スポーツ財団渡良瀬グリーンプラザ	昼間	0284-40-1787	0284-40-1788		
					足利市羽刈町867-1																夜間						
		足利市			あがた工業団地南公園	36	17	20	139	27	38	グラウンド	8,300	土	50		該当	有	1	有	1	足利市役所市街地整備課	昼間	0284-20-2181			
					足利市県町1731-7																夜間						
		足利市			農業研修センターグラウンド	36	17	13	139	31	23	グラウンド	8,100	土	40		該当	有	1	有	1	足利市農業研修センター	昼間	0284-72-7359			
					足利市野田町951																夜間						
		足利市			市民プザ身体障がい者スポーツセンターアリーナ/第一駐車場	36	19	11	139	26	58	駐車場	2,530	アスファルト	20		該当	有	2	有	1	足利市民プザ男女共同参画センター	昼間	0284-72-8511	0284-72-7278		
	足利市朝倉町264										体育館	816	床板		313						夜間						
	足利市			市民プザ西館/第二駐車場	36	19	13	139	26	53	駐車場	2,584	アスファルト	30		該当	有	2	有	1	足利市民プザ男女共同参画センター	昼間	0284-72-8511	0284-72-7278			
				足利市朝倉町265							屋内施設	468	床板		180						夜間						
	足利市			市民プザ第三駐車場	36	19	10	139	26	52	駐車場	5,922	アスファルト	40		該当	有	2	無		足利市民プザ男女共同参画センター	昼間	0284-72-8511	0284-72-7278			
				足利市朝倉町266																夜間							
	足利市			山辺公民館/グラウンド	36	18	52	139	26	28	グラウンド	7,200	土	50		該当	有	2	有	1	足利市役所生涯学習課	昼間	0284-71-0628	0284-73-4285			
				足利市堀込町2843							屋内施設	296	床板		113						夜間						
	足利市			矢場川公民館/駐車場	36	18	18	139	25	48	駐車場	1,848	アスファルト	20		該当	有	4	有	1	足利市役所生涯学習課	昼間	0284-71-2444	0284-73-4287			
				足利市里矢場町1643-1							屋内施設	190	床板		73						夜間						
	佐野市消防本部	佐野市	指		佐野市運動公園	36	20	55	139	33	9		15,000	土	200			有	5	有	5	スポーツ立市推進課	昼間	0283-25-0403	0283-25-3581		
佐野市赤見町2130-2																				夜間	0283-24-5111	0283-22-9104					
佐野市		指		佐野市文化会館	36	18	18	139	35	50		11,000	土	300			有	2	有	2	文化振興課	昼間	0283-24-7211	0283-24-8447			
				佐野市浅沼町580-5																夜間	0283-24-5111	0283-22-9104					
佐野市				とみあさ公園	36	18	15	139	35	52		12,200	芝	50			有	1	有	1	都市整備課	昼間	0283-20-5111				
				佐野市富岡町1284																夜間	〃	〃					
佐野市				栄公園	36	18	31	139	35	46		21,600	土	50			有	1	有	1	スポーツ立市推進課	昼間	0283-25-0403				
				佐野市栄町15																夜間	0283-24-5111	〃					
佐野市		指		田沼総合運動場	36	22	24	139	35	6		12,000	土	200			有	2	有	1	スポーツ立市推進課	昼間	0283-62-8881	〃			
				佐野市田沼町1600																夜間	0283-24-5111	〃					
佐野市	指		田沼グリーンスポーツセンター	36	23	1	139	34	25		18,000	土	300			有	4	有	2	スポーツ立市推進課	昼間	0283-62-8881	〃				
			佐野市戸室町1592-2																夜間	0283-24-5111	〃						
佐野市			中運動公園	36	22	59	139	37	7		22,000	土	50			有	2	有	1	スポーツ立市推進課	昼間	0283-24-5111	〃				
			佐野市中町345-1																夜間	〃	〃						
佐野市	指		葛生あくところプザ	36	24	15	139	36	28		6,800	アスファルト	100		該当	有	2	有	2	文化振興課	昼間	0283-86-4715	0283-86-4440				
			佐野市あくところ3084																夜間	0283-24-5111	0283-22-9104						

宿営可能場所一覧表

地区名	管轄消防本部名	市町村名	種別	名称	座標（北緯）			座標（東経）			施設種類	面積 (㎡)	土地 概況	駐車可 能台数	屋内施設宿 営可能人数	浸水 区域	水道		トイレ		責任者	連絡先			
					度	分	秒	度	分	秒							有無	個数	有無	個数		時間帯	電話番号	FAX番号	
南西地区	栃木市消防本部	栃木市	指	栃木市総合運動公園多目的グランド 栃木市川原田町760	36	24	0	139	43	32		16,200	土	233		該当	有	2	有	4	栃木市長	昼間	0282-23-2523	0282-23-5467	
				夜間																					
		栃木市	広	県営都市公園みかも山公園 栃木市藤岡町大田和地内	36	17	49	139	37	37		476,000	アスファルト	50				有	4	有	4	みかも山公園 管理事務所	昼間	0282-55-7272	0282-55-5666
				夜間																					
		栃木市		かかしの里運動場 栃木市大平町西山田1771-3	36	20	43	139	40	39		6,600	土	502				有	3	有	2	栃木市長	昼間	0282-23-2523	0282-23-5467
				夜間																					
		栃木市		西方桜グランド 栃木市西方町金崎706-1	36	28	12	139	45	12		8,636	芝	50		該当	有	1	有	1	栃木市長	昼間	0282-23-2523	0282-23-5467	
				夜間																					
		栃木市		西方南グランド 栃木市西方町金井1796-3	36	27	12	139	45	39		14,010	土	20		該当	有	1	有	1	栃木市長	昼間	0282-23-2523	0282-23-5467	
夜間																									
栃木市		西方ふれあいパーク 栃木市西方町本城1054-1	36	28	37	139	44	7		10,000	芝	20				有	2	有	1	栃木市長	昼間	0282-23-2523	0282-23-5467		
		夜間																							
栃木市	指	岩舟公民館 栃木市岩舟町静2292-1	36	18	49	139	40	3		18,500	土	50				有	2	有	2	栃木市長	昼間	0282-23-2523	0282-23-5467		
		夜間																							
栃木市		岩舟総合運動公園 栃木市岩舟町三谷1038-1	36	20	2	139	38	59		220,000	土	300				有	10	有	5	栃木市長	昼間	0282-23-2523	0282-23-5467		
		夜間																							
北西地区	日光市消防本部	日光市	広	日光だいや川公園	36	43	59	139	39	47	公園	120,000	アスファルト	300			有	6	有	7	管理事務所	昼間	0288-23-0111		
				日光市瀬川844	駐車場等	芝																			
		日光市	指	日光市丸山公園 ケリンズホース施設	36	44	14	139	40	13	公園	110,000	アスファルト	55			有	5	有	3	丸山公園管理事務所	昼間	0288-22-9466		
				日光市瀬尾1640-22	ｽｰﾊﾟｰﾊﾞｳｽ	芝	70																		
		日光市		今市青少年ｽｰﾝﾂﾝﾀｰ 日光市根室609-1	36	42	28	139	46	34	運動場等	110,000	アスファルト	140			有	10	有	4	センター所長	昼間	0288-26-1155	0288-26-4706	
				夜間																					
		日光市		今市運動公園 日光市今市1659-131	36	43	36	139	42	44	運動場等	60,000	アスファルト	100			有	5	有	3	今市運動公園体育センター	昼間	0288-22-6470	0288-22-6484	
				夜間																					
		日光市		豊岡運動公園 日光市大桑町136	36	45	39	139	42	52	運動場等	20,000	アスファルト	28			有	3	有	2	日光市豊岡公民館	昼間	0288-21-8216		
				夜間																					
		日光市		塩野室運動公園 日光市小林橋周辺	36	43	52	139	50	11	運動場	50,000	芝	86			有	1	有	2	日光市小林公民館	昼間	0288-26-8117		
				夜間																					
		日光市		龍王峡駐車場 日光市藤原1357	36	51	36	139	43	11	駐車場	5,016	アスファルト	145			有	2	有	1	藤原行政センター長（地域振興・防災係）	昼間	0288-76-4100	0288-76-1110	
				夜間																					
		日光市		鬼怒川公園野外ｽﾃｰｼﾞ 日光市藤原19	36	50	29	139	43	24	公園	4,108	芝	119			有	2	有	1	藤原行政センター長（地域振興・防災係）	昼間	0288-76-4100	0288-76-1110	
				夜間																					
		日光市		鬼怒川レジャー公園 日光市鬼怒川温泉大原35	36	48	0	139	42	23	公園	39,900	芝				有	4	有	2	藤原行政センター長（地域振興・防災係）	昼間	0288-76-4100	0288-76-1110	
				夜間																					
		日光市		日光江戸村駐車場 日光市柄倉470	36	47	25	139	41	46	駐車場	42,300	アスファルト	1226			有	10	有	5	榊時代村	昼間	0288-77-1080		
				夜間																					
		日光市		上三依・塩原温泉口駅駐車場 日光市上三依804	37	0	49	139	43	42	駐車場	2,511	アスファルト	72			有	2	有	1	藤原行政センター長（地域振興・防災係）	昼間	0288-76-4100	0288-76-1110	
				夜間																					
日光市		湯西川安ヶ森レクリエーションパーク 日光市湯西川1878-3	36	59	10	139	35	53	レジャー施設	9,200	芝	266			有	2	有	1	施設管理者	昼間	0288-98-0145				
		夜間																							
日光市		日光運動公園 日光市所野2832-2	36	44	47	139	38	15	運動場	29,963	土	554			有	4	有	2	日光運動公園管理事務所	昼間	0288-54-1585				
		夜間																							
日光市		日光市細尾ドームリンク 日光市細尾676-12	36	43	44	139	33	14	駐車場	7,719	アスファルト	142			有	1	有	1	日光市公共施設 振興公社	昼間	0288-54-1585				
		夜間																							
日光市		二荒山外苑運動場 日光市中宮祠2478	36	44	25	139	36	53	運動場	10,080	土	186			無		無		二荒山神社	昼間	0288-54-0535	0288-54-0537			
		夜間																							

宿営可能場所一覧表

地区名	管轄消防本部名	市町村名	種別	名称	座標（北緯）			座標（東経）			施設種類	面積 (㎡)	土地 概況	駐車可 能台数	屋内施設宿 営可能人数	浸水 区域	水道		トイレ		責任者	連絡先		
					度	分	秒	度	分	秒							有無	個数	有無	個数		時間帯	電話番号	FAX番号
北西地区	鹿沼市消防本部	鹿沼市	指	黒川緑地公園	36	33	29	139	45	39		50,000	土	500		該当	無		有	1	鹿沼市長	昼間	0289-63-2214	0289-63-2274
				鹿沼市朝日橋周辺																				
		鹿沼市		出会いの森総合公園	36	32	18	139	43	12		34,500	土	345			有	5	有	4	鹿沼市長	昼間	0289-60-3321	0289-63-3320
				鹿沼市酒野谷1335-3									芝											夜間
		鹿沼市		鹿沼市自然の森総合公園サッカー場	36	30	38	139	47	58		12,000	土	50			有	1	有	1	鹿沼市長	昼間	0289-72-1300	
				鹿沼市下石川694-1									芝											夜間
		鹿沼市		粟野コミュニティスポーツ施設	36	31	22	139	40	7		6,500	土	65			有	1	有	1	鹿沼市長	昼間	0289-63-2253	
				鹿沼市口栗野1812																				夜間
		鹿沼市		旧栗野高校	36	31	14	139	40	27		11,000	土	110			無		無		栃木県	昼間		
				鹿沼市口栗野1730																				夜間
		鹿沼市		鹿沼市花木センター	36	32	26	139	46	50		12,450	土	124			有	2	有	2	鹿沼市 花木センター公社	昼間	0289-76-2310	0289-76-3107
				鹿沼市茂呂2086-1									アスファルト											夜間

※種別 広は広域災害対策拠点、地は地域災害対策拠点施設、指は指定避難場所

別表第16

陸上隊燃料補給場所一覧表

地区名	消防本部名	市町名	燃料種別	貯蔵量(L)	事業所名	所在地	座標(北緯)			座標(東経)			連絡先			貯蔵所以外への調達可否 及び方法・ルート等※	石商加盟 の有無	災害 対応型	
							度	分	秒	度	分	秒	時間帯	電話番号	FAX番号				
南東地区	小山市消防本部	小山市	ガソリン	28,500	両毛丸善㈱	小山市犬塚998-310	36	17	47	139	49	60	昼間	0285-27-6298	0285-27-7707		有	○	
			軽油	9,500	小山犬塚給油所									夜間					
			ガソリン	48,000	㈱JAエルフート	小山市下国府塚6-7	36	18	30	139	45	31	昼間	0288-33-4020	0285-33-4021				
			軽油	18,000	じゃすぼーと思川SS									夜間					
			ガソリン	20,000	㈱東武資材	小山市松沼80-1	36	20	16	139	46	44	昼間	0285-37-1117	0285-37-1522	タンクローリー(軽油)で運搬可能	有	○	
			軽油	10,000	ニュー小山サービスステーション									夜間					
			ガソリン	28,500	両毛丸善㈱	小山市駅南町2-28-2	36	17	50	139	48	33	昼間	0285-27-4457	0285-27-4466		有		
			軽油	9,500	小山50号給油所									夜間					
			ガソリン	19,400	(有)落合商事	小山市鉢形118-1	36	19	58	139	51	59	昼間	0285-49-2102	0285-49-2102		有		
			軽油	9,700										夜間					
			ガソリン	10,174	(有)谷田貝油店	小山市下河原田888-1	36	18	36	139	44	41	昼間	0285-38-0064	0285-38-3055		有		
			軽油	9,600										夜間					
			ガソリン	39,500	㈱東日本宇佐美	小山市出井1113-1	36	20	33	139	51	23	昼間	0285-49-3440	0285-49-3442		有		
			軽油	58,500	新4号小山SS									夜間					
			ガソリン	40,000	両毛丸善㈱	小山市東城南5-26-6	36	16	60	139	48	32	昼間	0285-28-2876	0285-28-1177		有	○	
			軽油	10,000	小山城南給油所									夜間					
			ガソリン	28,800	関東スタンプ(株)	小山市中久喜1521-17	36	19	3	139	51	20	昼間	0285-49-3511	0285-49-3512		有		
			軽油	28,800	新四国SS									夜間					
			ガソリン	50,000	出光興産㈱	小山市西城南4-5-2	63	17	29	139	48	38	昼間	0285-28-1560	0285-28-1556				
			軽油	20,000	小山城南給油所									夜間					
			ガソリン	23,750	㈱ENEOSウイング	小山市鉢形1055-6	36	19	46	139	51	21	昼間	0285-49-1091	0285-49-1167		有		
			軽油	38,000	栃木小山TS									夜間					
			ガソリン	48,000	イタバン㈱	小山市栗宮1852	36	17	27	139	47	20	昼間	0285-22-2053	0285-22-2053		有		
			軽油	19,200	小山営業所									夜間					
			ガソリン	38,000	両毛丸善㈱	小山市稲葉郷27-6	36	19	26	139	49	41	昼間	0285-30-2131	0285-30-2132		有		
			軽油	19,000	小山城北給油所									夜間					
			ガソリン	48,000	昭和シェル石油㈱	小山市犬塚2-2-3	36	18	28	139	49	47	昼間	0285-21-2266	0285-21-2598				
			軽油	9,600	セルフ小山犬塚									夜間					
			ガソリン	30,000	㈱エースフロンティア	小山市東間々田2-4-16	36	15	50	139	46	35	昼間	0285-45-7488	0285-45-8704		有	○	
			軽油	10,000	ドクタードライブ 間々田東									夜間					
			ガソリン	40,000	(有)神山商店	小山市暁1-1-1	36	15	38	139	46	11	昼間	0285-45-0039	0285-45-6099		有		
			軽油	10,000										夜間					
			ガソリン	50,000	㈱トチネン	小山市雨ヶ谷473-1	36	16	46	139	49	6	昼間	0285-31-1540	0285-31-1545		有		
			軽油	45,000	フタバ-ス 雨ヶ谷SS									夜間					
			ガソリン	40,000	㈱ENEOSウイング	小山市出井1035-33	36	19	22	139	51	17	昼間	0285-25-8071	0285-25-8072				
			軽油	65,000	ルート新4号小山北TS									夜間					
			ガソリン	50,000	㈱シエコーホーション	小山市小山95-1	36	17	42	139	49	22	昼間	0285-31-4778	0285-28-4889				
			軽油	70,000	セルフショップ 小山給油所									夜間					
			ガソリン	78,000	㈱シエコーホーション	小山市神鳥谷4-9-62	36	17	51	139	47	15	昼間	0285-20-0038					
			軽油	28,000	神鳥谷給油所									夜間					
			ガソリン	48,000	㈱シエコーホーション	小山市東城南2-4-3	36	17	52	139	49	5	昼間	0285-27-3474					
			軽油	48,000	東城南給油所									夜間					
			ガソリン	48,000	小山農業協同組合	小山市羽川802-2							昼間	0285-24-5848		タンクローリー(軽油)で運搬可能			
			軽油	18,000	じゃすぼーと小山SS									夜間					
ガソリン	62,000	昭和シェル石油㈱	小山市宮本町2-7-26							昼間	0285-38-7802	0285-38-7822							
軽油	14,000	セルフ宮本町SS									夜間								
ガソリン	50,000	㈱セキョウカーライフ	小山市雨ヶ谷125-1							昼間	0285-37-7030	0285-37-7056		有					
軽油	20,000	ドクタードライブ 小山城南店									夜間								
ガソリン	55,000	㈱エースフロンティア	小山市城北3-3-7							昼間	0285-20-4080	0285-20-4061		有					
軽油	10,000	ドクタードライブ 小山城北店									夜間								

陸上隊燃料補給場所一覧表

地区名	消防本部名	市町名	燃料 種別	貯蔵量 (L)	事業所名	所在地	座標(北緯)			座標(東経)			連絡先			貯蔵所以外への調達可否 及び方法・ルート等※	石商加盟 の有無	災害 対応型	
							度	分	秒	度	分	秒	時間帯	電話番号	FAX番号				
南東地区	小山市消防本部	野木町	ガソリン	30,000	㈨川島燃料	野木町友沼5844-3	36	13	3	139	43	58	昼間	0280-55-0247	0280-55-2918				
			軽油	20,000										夜間					
			ガソリン	28,500	㈨サイサン	野木町丸林397-15	36	13	10	139	44	56	昼間	0280-55-0640	0280-55-0540				
			軽油	9,500										夜間					
			ガソリン	43,200	堀川産業㈱	野木町友沼6029-1	36	13	24	139	43	36	昼間	0280-57-2355	0280-57-3661				
			軽油	14,400	野木給油所									夜間					
			ガソリン	50,000	真栄商事	野木町丸林557-4	36	13	26	139	44	23	昼間	0280-54-1028	0280-54-1055			○	
			軽油	20,000	野木給油所									夜間					
			ガソリン	50,000	出光興産㈱	野木町友沼4934	36	13	58	139	43	49	昼間	0280-57-2411	0280-54-1151				
	軽油	20,000	ﾌﾞﾘｰﾙ野木									夜間							
	ガソリン	60,000	J X エネルギー㈱	野木町丸林647-2								昼間	0280-57-1580						
	軽油	10,000	ﾄﾞｯｸﾀｰﾄﾞﾗｲﾌﾞ野木丸林店									夜間							
	石橋地区消防本部	下野市	㈨高山春吉商店	ガソリン	17,200		下野市石橋1569-1	36	25	38	139	52	1	昼間	0285-53-0350	0285-52-0540	否	有	
				軽油	9,500										夜間	〃	〃		
			ガソリン	8,900	㈨若松商店	下野市石橋387	36	25	56	139	52	1	昼間	0285-53-0011	0285-51-1164	否	有		
			軽油	4,000										夜間	〃	〃			
			ガソリン	16,000	㈨スガマタ	下野市石橋839-3	36	26	2	139	51	44	昼間	0285-53-2048	0285-53-2137	否	有		
			軽油	14,000										夜間	0285-53-0161				
			ガソリン	24,200	㈨川田商店	下野市小金井1-6-7	36	22	48	139	50	51	昼間	0285-44-0007	0285-44-3400	否	有		
			軽油	9,600										夜間	〃	〃			
			ガソリン	19,600	㈨海老原自動車	下野市駅東1-14-17	36	22	0	139	50	45	昼間	0285-44-0828	0285-44-2048	否	有		
		軽油	9,800										夜間	〃	〃				
		ガソリン	28,500	㈨大島商店	下野市下坪山1492	36	21	55	139	52	51	昼間	0285-48-0460	0285-48-2165	可 軽油 1,000ℓ [※] (移動タンク貯蔵所)	有			
		軽油	19,000										夜間	0285-48-5072	〃				
		ガソリン	12,400	㈨大嶋栄一商店	下野市薬師寺1831	36	24	6	139	52	50	昼間	0285-48-0022	0285-48-0021	否	有			
		軽油	6,600										夜間	〃	〃				
		ガソリン	22,700	㈨大門商店	下野市薬師寺1483	36	23	38	139	52	50	昼間	0285-48-0012	0285-48-0012	否	有			
		軽油	5,800										夜間	0285-48-0014	0285-48-0012				
		壬生町	㈨柏屋油店	ガソリン	8,000		壬生町中央町6-42	36	25	21	139	48	21	昼間	0282-82-0010	0282-82-0001	否	有	
				軽油	2,000										夜間	〃	〃		
	ガソリン		10,000	㈨武藤商店	壬生町中央町13-15	36	25	9	139	48	26	昼間	0282-82-1311	0282-82-1326	否	有			
	軽油		6,000										夜間	0282-82-1861	〃				
	ガソリン		8,000	㈨鳥春油店	壬生町大師町14-27	36	25	40	139	48	11	昼間	0282-82-0246	0282-82-3272	否	有			
	軽油		4,000										夜間	〃	〃				
	ガソリン		20,000	鈴木輪業㈱	壬生町大字安塚874-3	36	28	48	139	50	5	昼間	0282-86-0368	0282-86-0368	否	有			
	軽油		10,000										夜間	0282-86-0012	〃				
	ガソリン		30,000	湊興業㈱	壬生町おもちゃのまち3-1-40	36	27	33	139	50	27	昼間	0282-86-0290	0282-86-4922	否	有			
軽油	10,000											夜間	090-8945-7547	〃					
上三川町	板橋商事㈱	ガソリン	14,000		壬生町大字藤井2722-6	36	25	42	139	49	31	昼間	0282-82-1216	0282-82-7416	否	有			
		軽油	6,000										夜間	0282-82-8780	0282-82-8780				
	ガソリン	38,000	㈨馬場商店	上三川町上三川4944	36	26	39	139	54	42	昼間	0285-56-2285	0285-56-3640	否	有				
	軽油	9,500										夜間	〃	〃					
㈨小久保油店	ガソリン	41,100		上三川町大字東汗997	36	28	11	139	56	49	昼間	0285-56-2583	0285-56-3737	否	有				
	軽油	25,800										夜間	〃	〃					

別表第16

陸上隊燃料補給場所一覽表

地区名	消防本部名	市町名	燃料種別	貯蔵量(L)	事業所名	所在地	座標(北緯)			座標(東経)			連絡先			貯蔵所以外への調達可否及び方法・ルート等※	石商加盟の有無	災害対応型	
							度	分	秒	度	分	秒	時間帯	電話番号	FAX番号				
南東地区	芳賀地区消防本部	真岡市	ガソリン	47,500	富士砥油(株)	真岡市高勢町1-172	36	25	57	139	58	50	昼間	0285-84-3569		タンクローリー(軽油)	有		
			軽油	9,500	高勢給油所									夜間					
			ガソリン	30,000	関彰商事(株)	真岡市上高間木3-2-10	36	26	16	139	59	30	昼間	0285-84-3569		否	有		
			軽油	10,000	高間木給油所									夜間					
			ガソリン	28,700	日新エネルギー(株)	真岡市並木町3-8	36	26	10	139	59	47	昼間	0285-82-4595		タンクローリー(軽油)	有		
			軽油	9,600	優、遊ス [®] 並木									夜間					
			ガソリン	9,600	岡部商店(有)	真岡市荒町3-1-18	36	26	22	140	00	54	昼間	0285-82-2220	0285-84-1840	否	有		
			軽油	9,600	昭和シェル石油真岡給油所									夜間					
			ガソリン	28,500	日乃出屋エナジー(株)	真岡市荒町2-21-16	36	26	24	140	0	50	昼間	0285-82-6723	0285-83-1854	否	有		
			軽油	9,500	真岡荒町給油所									夜間					
			ガソリン	13,300	森耕商店	真岡市中郷273-2	36	26	52	140	1	0	昼間	0285-82-3156		タンクローリー(軽油)	有		
			軽油	5,700	エナジー北真岡SS									夜間					
			ガソリン	28,800	関彰商事(株)	真岡市荒町4-24-14	36	26	36	140	1	17	昼間	0285-84-1010		否	有		
			軽油	9,600	荒町給油所									夜間					
			ガソリン	22,700	衛島や商店	真岡市田町1784	36	26	3	140	0	55	昼間	0285-82-2846	0285-83-1259	否	有		
			軽油	5,800	エナジー真岡東SS									夜間					
			ガソリン	30,000	富士砥油(株)	真岡市並木町1-9-7	36	26	10	140	0	15	昼間	0285-84-1155	0285-84-5318	タンクローリー(軽油)	有		
			軽油	10,000	並木町給油所									夜間					
			ガソリン	38,400	日新エネルギー(株)	真岡市白布ヶ丘6-6	36	25	56	140	0	9	昼間	0285-83-9770		否	無		
			軽油	9,600	セルフ大谷給油所									夜間					
			ガソリン	40,000	株JAエナジー	真岡市田町1367-1	36	26	02	140	1	15	昼間	0285-83-8020		タンクローリー(軽油)	無		
			軽油	10,000	じゃすぼーと真岡給油所									夜間					
			ガソリン	13,300	豊田石油店(有)	真岡市寺内843-1	36	24	34	139	59	3	昼間	0285-82-2816		否	有		
			軽油	5,700	真岡南給油所									夜間					
			ガソリン	12,480	株青柳商店	真岡市上大沼196-2	36	25	56	139	57	29	昼間	0285-82-3810	0285-83-3587	タンクローリー(軽油)	有		
			軽油	6,720	日石三菱真岡西SS									夜間					
			ガソリン	85,000	田上商事(株)	真岡市長田441	36	26	6	139	59	57	昼間	0285-82-2691		タンクローリー(軽油)	有		
			軽油	69,600	長田給油所									夜間					
			ガソリン	39,400	富士砥油(株)	真岡市長田1672-1	36	26	55	139	57	54	昼間	0285-82-5007		タンクローリー(軽油)	有		
			軽油	10,000	長田給油所									夜間					
			ガソリン	19,200	桑原商店	真岡市下籠谷2471-3	36	29	5	139	58	38	昼間	0285-82-1503	0285-83-9477	否	無		
			軽油	9,600	しもこもりやSS									夜間					
			ガソリン	5,500	飯塚商店	真岡市下籠谷2498	36	28	55	139	58	45	昼間	0285-84-5641		否	有		
			軽油	600										夜間					
			ガソリン	30,000	赤羽商店	真岡市原町102	36	28	12	140	2	43	昼間	0285-84-0720		否	有		
			軽油	9,600	日石三菱原町給油所									夜間					
ガソリン	19,600	株上野商事	真岡市田島1548-3	36	27	49	140	2	23	昼間	0285-83-2816		タンクローリー(軽油)	有					
軽油	19,600	真岡北給油所									夜間								
ガソリン	12,300	静原屋	真岡市田島1074	36	27	24	140	2	14	昼間	0285-82-3439		否	有					
軽油	6,700	出光真岡田島給油所									夜間								
ガソリン	64,000	日新エネルギー(株)	真岡市八木岡746-1	36	25	28	139	59	26	昼間	0285-81-1087		否	無					
軽油	16,000	セルフ294給油所									夜間								
ガソリン	64,000	ジェイ・クエスト	真岡市並木町1-10-8	36	26	15	140	0	17	昼間	0285-80-1991		否	無					
軽油	16,000	真岡店									夜間								
ガソリン	29,100	海老原商事(有)	真岡市高勢町1-195-1	36	25	54	139	58	43	昼間	0285-82-6272		否	有					
軽油	9,500										夜間								
ガソリン	60,000	出光興産(株)	真岡市久下田西5-14	36	22	27	139	58	1	昼間	0285-74-1031		否	有					
軽油	12,000	二宮給油所									夜間								

別表第16

陸上隊燃料補給場所一覧表

地区名	消防本部名	市町名	燃料種別	貯蔵量(L)	事業所名	所在地	座標(北緯)			座標(東経)			連絡先			貯蔵所以外への調達可否及び方法・ルート等※	石商加盟の有無	災害対応型	
							度	分	秒	度	分	秒	時間帯	電話番号	FAX番号				
南東地区	芳賀地区消防本部	真岡市	ガソリン	20,000	伊木給油所	真岡市久下田893	36	22	33	139	58	23	昼間	0285-74-0044		タンクローリー(軽油)	有		
			軽油	9,600	街新井油店									夜間					
			ガソリン	23,800	コスモ石油	真岡市久下田西7-1	36	22	8	139	58	5	昼間	0285-74-0263	0285-74-3800	否	有		
			軽油	6,000	上野油店									夜間					
			ガソリン	13,000	伊木久下田給油所	真岡市久下田540-1	36	22	8	139	58	15	昼間	0285-74-3378	0285-74-3378	否	有		
			軽油	7,000	須藤商店									夜間					
			ガソリン	6,400	若木屋商店	真岡市高田1828	36	24	2	140	1	19	昼間	0285-75-0046		否	有		
			軽油	3,700										夜間					
		ガソリン	59,500	榑川井石油	真岡市石島477	36	23	25	139	58	28	昼間	0285-74-2637		否	無			
		軽油	19,000	二宮給油所									夜間						
		ガソリン	19,100	街齊藤商店	益子町大字塙309-2	36	27	23	140	4	53	昼間	0285-72-2303	0285-72-2903	否	有			
		軽油	9,500										夜間	"					
		ガソリン	28,800	街高島油店	益子町大字益子1397-1	36	27	37	140	5	22	昼間	0285-72-3000	0285-72-2302	タンクローリー(軽油)	有			
		軽油	9,800										夜間	0285-72-3353					
		ガソリン	15,500	丸益商店	益子町大字益子1648	36	27	35	140	5	34	昼間	0285-72-3154	0285-72-3154	否	有			
		軽油	5,500										夜間	0285-72-6055					
		ガソリン	17,300	街岩下太平商店	益子町大字益子1670	36	27	36	140	5	47	昼間	0285-72-2003	0285-72-0007	否	有			
		軽油	9,500										夜間	0285-72-0007					
		ガソリン	30,000	街塚本金物店	益子町大字益子2321-1	36	27	38	140	6	11	昼間	0285-72-3061	0285-72-9052	タンクローリー(軽油)	有			
		軽油	15,000										夜間	0285-72-2024					
		ガソリン	30,000	街JAエールポート	益子町大字益子1994-1	36	27	56	140	5	44	昼間	0285-72-4567	0285-72-4906	タンクローリー(軽油)	無			
		軽油	20,000	じゃすぼーと益子給油所									夜間						
		ガソリン	28,500	街加藤油店	益子町大字七井1831	36	29	28	140	5	35	昼間	0285-72-3346	0285-72-2459	タンクローリー(軽油)	有			
		軽油	9,500	七井台町SS									夜間	0285-72-7739					
		ガソリン	7,226	街加藤油店	益子町大字大沢1-1	36	29	20	140	6	14	昼間	0285-72-2459	0285-72-2459	タンクローリー(軽油)	有			
		軽油	2,850	七井給油所									夜間	0285-72-7739					
		ガソリン	60,000	街三村商事	益子町大字大沢1372	36	29	14	140	6	12	昼間	0285-72-2557	0285-72-4377	否	有			
		軽油	10,000										夜間	0285-72-0123					
		ガソリン	16,350	大山燃料店	益子町大字益子798	36	27	36	140	6	9	昼間	0285-72-2400	0285-72-2945	否	有			
		軽油	2,850										夜間	"					
		ガソリン	20,000	稲見産業街	茂木町大字茂木14	36	31	48	140	11	25	昼間	0285-63-0035	0285-64-1031	否	有			
		軽油	10,000										夜間	"	"				
		ガソリン	13,750	石島商店街	茂木町大字茂木2145	36	31	49	140	11	21	昼間	0285-63-0044	0285-63-0044	否	有			
		軽油	5,850										夜間	"	"				
		ガソリン	13,300	街JAエールポート	茂木町大字茂木71-4	36	31	49	140	11	42	昼間	0285-63-0538	0285-63-0697	タンクローリー(軽油)	無			
		軽油	5,700	じゃすぼーと茂木給油所									夜間						
		ガソリン	19,100	永井商店街	茂木町大字茂木1737	36	31	46	140	11	11	昼間	0285-63-1227	0285-63-4777	タンクローリー(軽油)	有			
		軽油	9,500										夜間	"					
		ガソリン	19,200	永井商店街	茂木町大字北高岡1288	36	31	20	140	9	15	昼間	0285-63-0375	0285-63-5531	タンクローリー(軽油)	有			
		軽油	19,200	第2給油所									夜間	"					
		ガソリン	14,800	神野商店	茂木町大字黒田190-2	36	35	56	140	9	15	昼間	0285-63-3573		否	無			
軽油	5,000										夜間	"							
ガソリン	9,500	須藤屋商店	茂木町大字馬門1556-1	36	32	24	140	13	16	昼間	0285-63-3151	0285-63-3151	否	有					
軽油	5,700										夜間	"							
ガソリン	19,200	若泉商店	茂木町大字山内300-1	36	33	45	140	14	48	昼間	0285-62-0180	0285-62-0182	否	有					
軽油	9,600	下平給油所									夜間	028563-2087							

陸上隊燃料補給場所一覽表

地区名	消防本部名	市町名	燃料種別	貯蔵量(L)	事業所名	所在地	座標(北緯)			座標(東経)			連絡先			貯蔵所以外への調達可否 及び方法・ルート等※	石商加盟 の有無	災害 対応型	
							度	分	秒	度	分	秒	時間帯	電話番号	FAX番号				
南東地区	芳賀地区消防本部	市貝町	ガソリン	14,700	斎寿屋商店	市貝町大字杉山488	36	34	37	140	6	38	昼間	0285-68-0120		否	無		
			軽油	4,900										夜間					
			ガソリン	13,350	㈲くにい商会	市貝町大字赤羽2697-2	36	30	37	140	4	7	昼間	0285-68-0607	0285-68-3556	否	有		
			軽油	5,750										夜間					
		ガソリン	14,000	柳商店	市貝町大字赤羽352	36	29	25	140	3	32	昼間	0285-68-1707	0285-68-3615	否	有			
		軽油	6,000											夜間					
		ガソリン	9,500	JOMO芳賀町SS	芳賀町大字下高根沢2083-4	36	34	15	140	2	47	昼間	028-677-1434		タンクローリー(軽油)	有			
		軽油	4,800	鈴木油店										夜間	〃				
		ガソリン	40,000	石川興産㈱	芳賀町大字下高根沢3942-4	36	33	44	140	1	17	昼間	028-677-2547		否	無			
		軽油	20,000	出光芳賀工業団地店										夜間					
		ガソリン	20,000	宮川商事㈲	芳賀町大字祖母井738	36	33	69	140	3	57	昼間	028-677-0076		否	有			
		軽油	9,600											夜間	〃				
		ガソリン	20,000	日石三菱祖母井給油所	芳賀町大字祖母井738	36	32	59	140	3	46	昼間	028-677-0109		否	有			
		軽油	10,000	田川商店										夜間	〃				
ガソリン	39,800	出光興産水橋給油所	芳賀町大字西水沼419-3	36	31	17	140	1	26	昼間	028-678-0157		否	有					
軽油	9,800	塩田スタンド										夜間	〃						
ガソリン	19,000	㈱JAエルフート	芳賀町大字祖母井77	36	32	23	140	4	5	昼間	028-677-1704		タンクローリー(軽油)	無					
軽油	5,800	じゃすぽーと芳賀給油所										夜間							
北東地区	那須地区消防本部	大田原市	ガソリン	15,000	後藤商店	大田原市練貫61	36	54	40	140	3	33	昼間	0287-22-6183		可	有		
			軽油	5,000										夜間					
			ガソリン	4,900	㈲古内勇商店	大田原市北金丸1571-4	36	51	56	140	4	58	昼間	0287-22-3217		可	有		
			軽油	4,900										夜間					
			ガソリン	30,000	㈲大野油店	大田原市鹿畑3-42	36	50	11	140	4	4	昼間	0287-23-0372		可	有		
			軽油	10,000										夜間					
			ガソリン	29,200	㈱加藤石油	大田原市城山2-15-6	36	51	57	140	2	9	昼間	0287-23-1233		可	有		
			軽油	10,000										夜間					
			ガソリン	28,800	丸紅エルフート(株)	大田原市若草1-711-6	36	51	15	140	1	58	昼間	0287-24-1166		可	有		
			軽油	9,600	大田原南給油所									夜間					
			ガソリン	40,000	シテイイント	大田原市美原1-3524-3	36	51	38	140	0	42	昼間	0287-20-3330		セルフサービス	有		
			軽油	20,000	大田原給油所									夜間					
			ガソリン	10,000	㈲大高油店	大田原市浅香1-3-43	36	51	26	140	1	4	昼間	0287-22-3188		可	有		
			軽油	10,000										夜間					
			ガソリン	50,000	日星石油(株)	大田原市浅香3-3578-786	36	51	10	140	1	13	昼間	0287-23-9779		セルフサービス	有		
			軽油	10,000	Dr. Drive(株)大田原									夜間					
			ガソリン	50,000	J-クエスト	大田原市若松町513-3	36	51	12	140	1	49	昼間	0287-20-5363		セルフサービス	有		
			軽油	30,000	大田原店									夜間					
			ガソリン	23,300	森島油店	大田原市薄葉2220	36	50	12	139	57	49	昼間	0287-29-0024		可	有		
			軽油	5,900										夜間					
ガソリン	50,000	㈲浅井砥油	大田原市住吉町1-14-20	36	52	7	140	1	18	昼間	0287-23-3366		可	有	○				
軽油	15,000										夜間								
ガソリン	28,500	㈲猪瀬燃料店	大田原市紫塚1-13-18	36	52	22	140	0	48	昼間	0287-22-3708		可	有					
軽油	9,500										夜間								
ガソリン	13,800	㈲関東石油	大田原市親園1997	36	49	48	139	59	36	昼間	0287-28-1728		可	有					
軽油	5,700										夜間								

陸上隊燃料補給場所一覧表

地区名	消防本部名	市町名	燃料 種別	貯蔵量 (L)	事業所名	所在地	座標(北緯)			座標(東経)			連絡先			貯蔵所以外への調達可否 及び方法・ルート等※	石商加盟 の有無	災害 対応型	
							度	分	秒	度	分	秒	時間帯	電話番号	FAX番号				
北東地区	那須地区消防本部	大田原市	ガソリン	24,000	㈱小浦モーターSS	大田原市佐久山2208	36	48	19	140	0	44	昼間	0287-28-0339		可	無		
			軽油	9,600										夜間					
			ガソリン	40,000	㈱小浦モーター 実取給油所	大田原市実取795-6	36	50	5	139	59	14	昼間	0287-28-0480		可	無		
			軽油	20,000										夜間					
			ガソリン	20,000	富田屋金丸給油所	大田原市南金丸1164	36	51	15	140	6	30	昼間	0287-22-5377		可	有		
			軽油	9,600										夜間					
			ガソリン	28,500	㈱ヤマグチ 金丸給油所	大田原市南金丸1588-1	36	51	31	140	5	24	昼間	0287-23-6188		可	有		
			軽油	9,500										夜間					
			ガソリン	6,480	富田屋商店田町給油所	大田原市黒羽田町593	36	51	23	140	7	27	昼間	0287-54-0017		可	有		
			軽油	3,920										夜間					
			ガソリン	6,574	藤田商店	大田原市亀久1251	36	48	36	140	9	1	昼間	0287-54-0099		可	有		
			軽油	4,000										夜間					
			ガソリン	19,800	㈱木屋油店	大田原市黒羽向町1135	36	52	11	140	7	18	昼間	0287-54-0863		可	有		
			軽油	9,900										夜間					
			ガソリン	12,900	㈱大森百貨店	大田原市須佐木277	36	50	25	140	12	10	昼間	0287-57-0108		可	有		
			軽油	10,000										夜間					
			ガソリン	6,300	協和商事(有)	大田原市須賀川3000	36	50	23	140	14	17	昼間	0287-58-0520		可	有		
			軽油	4,000										夜間					
			ガソリン	29,000	合同会社ヒカリ商事	大田原市狭原1156-2	36	51	14	140	6	48	昼間	0287-54-0816		可	有		
			軽油	19,600										夜間					
ガソリン	29,100	㈱林屋油店	大田原市佐良士7351	36	47	1	140	7	36	昼間	0287-98-2619		可	有					
軽油	19,400										夜間								
ガソリン	7,574	小林商店	大田原市佐良士703	36	47	5	140	7	29	昼間	0287-98-2030		可	有					
軽油	3,000										夜間								

陸上隊燃料補給場所一覧表

地区名	消防本部名	市町名	燃料種別	貯蔵量(L)	事業所名	所在地	座標(北緯)			座標(東経)			連絡先			貯蔵所以外への調達可否及び方法・ルート等※	石商加盟の有無	災害対応型	
							度	分	秒	度	分	秒	時間帯	電話番号	FAX番号				
			ガソリン	32,400	㈱吉田屋商店	那須塩原市新南郷屋163-637	36	53	1	139	59	44	昼間	0287-36-1493		可	有		
			軽油	13,300	パイン給油所									夜間					
			ガソリン	28,000	㈱吉田屋商店	那須塩原市上赤田238-471	36	54	30	139	56	50	昼間	0287-36-4661		可	有		
			軽油	20,000	インターSS									夜間					
			ガソリン	28,800	㈱ENEOSウイング	那須塩原市二区町492-26	36	51	59	139	57	23	昼間	0287-36-6541		可	有		
			軽油	86,400	西那須野TS									夜間					
			ガソリン	23,500	㈱橋本屋商店	那須塩原市扇町3-9	36	52	46	139	59	15	昼間	0287-36-1295		可	有		
			軽油	5,800										夜間					
			ガソリン	19,500	㈱星商事	那須塩原市西原町7-25	36	53	10	139	58	41	昼間	0287-36-0389		可	有		
			軽油	9,500										夜間					
			ガソリン	12,400	鈴木牧蔵商店	那須塩原市三島3-5-1	36	53	37	139	58	31	昼間	0287-36-0498		可	有		
			軽油	6,800										夜間					
			ガソリン	17,100	㈱竹内油店	那須塩原市南赤田320	36	54	13	139	57	20	昼間	0287-36-4464		可	有		
			軽油	9,500										夜間					
			ガソリン	30,000	㈱那須石油	那須塩原市西富山129	36	54	7	139	59	23	昼間	0287-36-4744		可	有		
			軽油	10,000	西富山給油所									夜間					
			ガソリン	38,000	㈱アルファ石油	那須塩原市西遅沢33-2	36	54	39	139	59	59	昼間	0287-36-6365		可	有		
			軽油	28,500	西那須野給油所									夜間					
			ガソリン	13,700	東邦商事㈱	那須塩原市二区町502	36	52	11	139	57	34	昼間	0287-36-1327		可	有		
			軽油	5,900										夜間					
			ガソリン	80,000	J-クエスト西那須野店	那須塩原市南郷屋2-106-13	36	53	28	139	59	3	昼間	0287-39-3207		可	有		
			軽油	20,000										夜間					
			ガソリン	14,000	㈱田代油店	那須塩原市塩原1280-5	36	57	52	139	50	24	昼間	0287-32-2304	0287-32-2309	可	有		
			軽油	6,000	塩原給油所									夜間	0287-32-3285				
			ガソリン	23,200	㈱ヤマダチ	那須塩原市塩原1221	36	57	37	139	50	57	昼間	0287-32-2348		可	有		
			軽油	15,800	塩原給油所									夜間					
			ガソリン	50,000	㈱平山商店	那須塩原市関谷2062-10	36	57	24	139	54	32	昼間	0287-35-2458	0287-35-3298	可	有		
			軽油	40,000										夜間	0287-35-3608				
			ガソリン	30,000	川崎屋商事㈱	那須塩原市関谷488-1	36	57	3	139	54	15	昼間	0287-35-2331	0287-35-4065	可	有		
			軽油	20,000										夜間	〃	〃			
			ガソリン	28,500	星給油所	那須塩原市下厚崎365	36	57	15	140	02	57	昼間	0287-62-0786	0287-62-0866	タンクローリーで運搬可能	加		
			軽油	19,000										夜間	0287-63-0299				
			ガソリン	30,000	豊浦石油	那須塩原市豊浦町100-483	36	57	49	140	02	34	昼間	0287-63-3706	0287-62-3137	タンクローリーで運搬可能	加		
			軽油	10,000										夜間	0287-62-3137				
			ガソリン	28,800	JAILネットじゃすぽと	那須塩原市戸田14-35	37	00	34	139	57	56	昼間	0287-68-1100	0287-68-1120	タンクローリーで運搬可能	加		
			軽油	19,200	戸田SS									夜間					
			ガソリン	40,000	㈱玉木商店	那須塩原市東小屋462-3	36	55	47	140	01	28	昼間	0287-65-0307		可	加	○	
			軽油	10,000										夜間					
			ガソリン	29,100	榎屋石油	那須町大字寺子丙3-53	37	01	06	140	07	22	昼間	0287-72-0051	0287-72-5551	タンクローリーで運搬可能	加		
			軽油	9,500										夜間	〃				
			ガソリン	13,400	相馬給油所	那須町大字寺子乙3967	37	00	45	140	07	40	昼間	0287-72-0817	0287-72-6168	タンクローリーで運搬可能	加		
			軽油	5,800										夜間	〃				
ガソリン	30,000	室井商店	那須町大字湯本376	37	04	44	140	00	58	昼間	0287-76-2054	0287-76-2054	否	加					
軽油	8,000	那須高原給油所									夜間	0287-65-2191							
ガソリン	23,800	㈱加藤石油那須高原SS	那須町大字高久乙2730	37	03	18	140	00	49	昼間	0287-74-3400		否	加	○				
軽油	4,700										夜間								

別表第16

陸上隊燃料補給場所一覧表

地区名	消防本部名	市町名	燃料 種別	貯蔵量 (L)	事業所名	所在地	座標(北緯)			座標(東経)			連絡先			貯蔵所以外への調達可否 及び方法・ルート等※	石商加盟 の有無	災害 対応型		
							度	分	秒	度	分	秒	時間帯	電話番号	FAX番号					
北東地区	塩谷広域消防本部	矢板市	ガソリン	12,500	㈱乙畑給油所	矢板市乙畑922-2	36	44	31	139	57	20	昼間	0287-43-1280			有			
			軽油	10,000										夜間						
			ガソリン	28,500	㈱幸商事	矢板市中449-1	36	48	26	139	56	48	昼間	0287-43-0741				有		
			軽油	9,500										夜間						
			ガソリン	15,000	㈱高瀬油店	矢板上町1500-3	36	48	40	139	55	47	昼間	0287-43-3386				有		
			軽油	5,000	上町給油所									夜間						
			ガソリン	11,700	ヤマダ石油㈱	矢板市鹿島町13-10	36	47	52	139	55	44	昼間	0287-43-0737	0287-43-0737			有		
			軽油	4,000										夜間						
			ガソリン	19,000	ヤマダ石油㈱	矢板市東町735-2	36	47	54	139	56	45	昼間	0287-43-0585				有		
			軽油	9,500	ハバハス給油所									夜間						
			ガソリン	28,800	㈱吉田石油店	矢板市中376-8	36	47	40	139	56	49	昼間	0287-43-5310				無		
			軽油	38,400	矢板ハバハス									夜間						
			ガソリン	14,000	㈱スミスケ	矢板市扇町2-3-1	36	48	29	139	56	2	昼間	0287-43-0220				有		
			軽油	6,000	矢板給油所									夜間						
			ガソリン	28,500	㈱関谷油店	矢板市東泉234-1	36	49	39	139	55	4	昼間	0287-43-0398				有		
			軽油	19,200										夜間						
			ガソリン	28,500	㈱ヤマダチ	矢板市鹿島町4-14	36	48	7	139	55	41	昼間	0287-43-0881				有	○	
			軽油	10,000										夜間						
		ガソリン	48,000	㈱田中商店	矢板市乙畑1647	36	45	1	139	57	9	昼間	0287-48-0306				有			
		軽油	24,000										夜間							
		ガソリン	16,274	㈱長久保油店	矢板市泉572-1	36	50	25	139	54	56	昼間	0287-43-0726				有			
		軽油	4,000										夜間							
		ガソリン	40,000	㈱ヤマダチ ハバハス店	矢板市東町1237-3	36	47	27	139	56	52	昼間	0287-43-0757				有			
		軽油	10,000										夜間							
		ガソリン	48,000	㈱東日本宇佐美関東支店	矢板市中930-4	36	47	47	139	56	39	昼間	0287-40-1228				無			
		軽油	76,000	4号矢板SS									夜間							
		ガソリン	60,000	㈱ENEOSフロンティア 栃木支店	矢板市富田137,138	36	47	55	139	55	36	昼間	0287-43-6817				有			
		軽油	10,000	Dr. Drive矢板富田店									夜間							
		ガソリン	58,000	㈱JAエルクート	矢板市矢板181-4他、2筆	36	48	28	139	55	14	昼間	0287-43-0070	0287-43-4144			無			
		軽油	10,000	じゃすぼーと矢板									夜間							
		さくら市	さくら市	ガソリン	19,000	㈱テツカ	さくら市馬場788-5、788-7	36	41	26	139	57	58	昼間	028-682-3036			有		
					軽油	9,500									夜間					
				ガソリン	9,800	矢沢油店	さくら市押上782	36	42	41	139	56	15	昼間	028-682-6901			有		
				軽油	9,634									夜間						
				ガソリン	72,000	国際油化㈱	さくら市箱森新田49-4	36	42	32	139	58	16	昼間	028-682-0944			無		
				軽油	24,000	グリーンライン氏家サービーステーション									夜間					
ガソリン	50,000			㈱アルファ石油	さくら市氏家2010-3	36	40	22	139	57	51	昼間	028-682-3154			無				
軽油	20,000			氏家給油所									夜間							
ガソリン	13,000			㈱笹沼石油店	さくら市蒲須坂379	36	43	30	139	57	27	昼間	028-682-2488	028-682-7770		有				
軽油	7,000											夜間								
ガソリン	15,000			㈱小林石油商会	さくら市氏家1884	36	40	29	139	58	7	昼間	028-682-2385			有				
軽油	9,700											夜間								
ガソリン	13,700			㈱田代油店	さくら市櫻野1442-4	36	41	4	139	58	55	昼間	028-682-2913	028-682-2913		有				
軽油	5,900											夜間								
ガソリン	28,400			㈱ビータム・カンヱ	さくら市富野岡10-1	36	41	15	139	56	59	昼間	028-682-4736			有				
軽油	10,000											夜間								
ガソリン	28,500			ウイック㈱	さくら市櫻野409-6	36	40	40	139	58	31	昼間	028-682-2328	028-682-2148		有				
軽油	9,500			フェリーフィールドSS									夜間							

陸上隊燃料補給場所一覧表

地区名	消防本部名	市町名	燃料種別	貯蔵量(L)	事業所名	所在地	座標(北緯)			座標(東経)			連絡先			貯蔵所以外への調達可否及び方法・ルート等※	石商加盟の有無	災害対応型	
							度	分	秒	度	分	秒	時間帯	電話番号	FAX番号				
北東地区	塩谷広域消防本部	さくら市	ガソリン	48,000	㈱東京㈱	さくら市卯の里4-51-2	36	40	39	139	57	45	昼間	028-682-5700	028-682-0969		有		
			軽油	9,600	氏家SS									夜間					
			ガソリン	45,000	㈱関東宇佐美	さくら市氏家3437-1	36	42	14	139	57	41	昼間	028-682-7278	028-682-7598		無		
			軽油	60,000	4号氏家給油取扱所									夜間					
			ガソリン	62,000	㈱アトラス	さくら市櫻野1580-3の一部、他3筆	36	41	29	136	58	45	昼間	028-681-7500	028-681-7531		無		
			軽油	14,000	アトラスさくら店									夜間					
			ガソリン	62,000	㈱ジエイ・クエスト	さくら市氏家733	36	40	5	139	57	39	昼間	028-681-7751			無		
			軽油	14,000	ジエイ・クエスト さくら氏家店給油所									夜間					
			ガソリン	80,000	太陽光油㈱	さくら市長久保1831-1, 1832-1	36	42	51	139	57	24	昼間	028-681-5561			有		
			軽油	80,000	矢板パイル給油所									夜間					
			ガソリン	40,000	㈱JAエールポート	さくら市氏家字御堂前327-1, 327-5	36	40	6	139	58	26	昼間	028-681-5400	028-681-5401		無		
			軽油	10,000	じゃすぼーとさくら									夜間					
			ガソリン	19,700	㈱五十嵐石油店	さくら市喜連川4233	36	42	51	140	1	57	昼間	028-686-2224			有	○	
			軽油	9,700										夜間					
			ガソリン	15,600	上野屋商店	さくら市喜連川3326	36	43	15	140	1	25	昼間	028-686-3488			有		
		軽油	13,600										夜間						
		ガソリン	7,847	㈱村上油店	さくら市鶯宿1906-8	36	44	56	139	58	57	昼間	028-686-3256			有			
		軽油	2,750										夜間						
		ガソリン	40,000	㈱喜連川商会	さくら市喜連川2029-9	36	42	18	140	1	33	昼間	028-686-3300			有			
		軽油	20,000	喜連川給油所									夜間						
		塩谷町	ガソリン	9,600	磯清商店	塩谷町大字大宮1975	36	44	31	139	52	38	昼間	0287-46-0062			有		
			軽油	6,000									夜間						
			ガソリン	19,200	㈱菊地油店	塩谷町大字船生3194-2	36	45	55	139	47	45	昼間	0287-47-0039	0287-47-0102		有		
			軽油	9,600									夜間						
			ガソリン	12,700	㈱村上自動車整備工場	塩谷町大字上平10-4	36	43	59	139	52	42	昼間	0287-46-0234			有		
			軽油	7,000									夜間						
			ガソリン	9,500	㈱石下油店	塩谷町大字玉生747-3	36	46	26	139	51	14	昼間	0287-45-0056			有		
			軽油	9,500										夜間					
			ガソリン	13,600	渡辺油店	塩谷町大字玉生1057-22	36	46	39	139	51	39	昼間	0287-45-0432			有		
			軽油	5,700									夜間						
			ガソリン	29,400	㈱阿久津油店	塩谷町大字玉生568-5	36	46	6	139	51	14	昼間	0287-45-0403			有	○	
			軽油	9,700										夜間					
			高根沢町	ガソリン	3,840	㈱中津川商店	高根沢町大字上高根沢762	36	35	33	140	1	57	昼間	028-675-3679			有	
		軽油		5,760									夜間						
		ガソリン		14,700	野中商店	高根沢町大字石末696	36	37	30	139	59	51	昼間	028-675-1035			有		
		軽油		4,900									夜間						
		ガソリン		9,500	中村油店	高根沢町大字大谷1753	36	39	28	139	59	21	昼間	028-675-0770			有		
		軽油		4,750									夜間						
		ガソリン		14,700	㈱平石商店	高根沢町大字寺渡戸578-97	36	37	12	140	1	52	昼間	028-676-1692			有		
		軽油		4,900										夜間					
		ガソリン		39,200	日星石油㈱	高根沢町光陽台4-16-1	36	36	45	139	59	23	昼間	028-675-5222			有		
		軽油		9,800	スターポート光陽台									夜間					
		ガソリン		38,400	㈱NEZASサービス	高根沢町光陽台3-16-4	36	36	51	139	59	32	昼間	028-675-6104			有		
軽油	9,600	光陽台ガデン給油所										夜間							
ガソリン	40,000	小野口鉦油㈱		高根沢町大字花岡298-1	36	38	41	140	1	14	昼間	028-676-0057			有				
軽油	20,000	フラワール給油所										夜間							
ガソリン	40,000	出光興産㈱		高根沢町大字宝積寺1819-1	36	36	28	139	58	58	昼間	028-680-2700	028-680-2701		無				
軽油	20,000	セルフ宝積寺SS									夜間								
ガソリン	45,000	㈱ENEOSフロンティア	高根沢町大字光陽台1-5-1	36	37	21	139	59	30	昼間	028-675-6495			有					
軽油	10,000	Dr. Drive宝積寺店									夜間								

陸上隊燃料補給場所一覧表

地区名	消防本部名	市町名	燃料 種別	貯蔵量 (L)	事業所名	所在地	座標(北緯)			座標(東経)			連絡先			貯蔵所以外への調達可否 及び方法・ルート等※	石商加盟 の有無	災害 対応型
							度	分	秒	度	分	秒	時間帯	電話番号	FAX番号			
北東地区	南那須地区消防本部	那須烏山市	ガソリン	28,500	7/14商事(南)大金バイパス	那須烏山市田野倉779-2	36	65	54	140	8	16	昼間	0287-88-9411		可		
			軽油	19,000	サービスステーション								夜間					
			ガソリン	40,000	(有)塩澤商事神長給油所	那須烏山市神長574	36	66	0	140	13	72	昼間	0287-83-1646		可	有	
			軽油	20,000	夜間													
			ガソリン	30,000	(有)塩澤商事月次給油所	那須烏山市月次465	36	66	78	140	12	81	昼間	0287-88-7538		可	有	
			軽油	10,000	夜間													
			ガソリン	40,000	株NEZASサービス	那須烏山市中央1-8-14	36	39	11	140	9	6	昼間	0287-83-2268	0287-80-1034	可	有	○
			軽油	10,000	夜間								〃	〃				
			ガソリン	20,000	河俣油店(有)	那須烏山市大金160-2	36	39	13	140	5	58	昼間	0287-88-2318	0287-88-2058	可	有	
			軽油	6,000	夜間								〃					
		ガソリン	20,000	7/14商事(有)	那須烏山市大金160	36	39	13	140	6	1	昼間	0287-88-2551	0287-88-2553	可			
		軽油	20,000	大金給油所								夜間	0287-88-2540					
		那珂川町	ガソリン	22,000	じゃすぼ-と馬頭給油所	那珂川町馬頭142-6	36	44	6	140	10	20	昼間	0287-92-4952		可		
			軽油	8,000	夜間													
			ガソリン	30,000	(有)橋本油店	那珂川町馬頭199-1	36	44	4	140	10	14	昼間	0287-92-2027		可	有	
			軽油	10,000	夜間													
			ガソリン	28,000	(有)近藤商店	那珂川町北向田146	36	44	48	140	8	54	昼間	0287-92-2381	0287-92-2032	可	有	
			軽油	10,000	夜間								0287-92-3359					
			ガソリン	10,000	藤沢油店	那珂川町三輪808-1	36	45	17	140	6	48	昼間	0287-96-2571		可	有	
			軽油	5,000	夜間								0287-96-3399					
ガソリン	10,000		金沢商店	那珂川町小川2620	36	45	42	140	7	49	昼間	0287-96-2910	0287-96-3268	可	有			
軽油	10,000		夜間								0287-96-3137							

陸上隊燃料補給場所一覧表

地区名	消防本部名	市町名	燃料 種別	貯蔵量 (L)	事業所名	所在地	座標(北緯)			座標(東経)			連絡先			貯蔵所以外への調達可否 及び方法・ルート等※	石商加盟 の有無	災害 対応型
							度	分	秒	度	分	秒	時間帯	電話番号	FAX番号			
南西地区	足利市消防本部	足利市	ガソリン	19,400	いとい石油(株)	足利市緑町2-4197	36	19	52	139	26	18	昼間	0284-21-2853		有		
			軽油	9,700									夜間	〃				
			ガソリン	50,000	中央シェル石油(株) 足利イスト	足利市常見町2丁目10-3	36	18	53	139	29	24	昼間	0284-42-0835		有		
			軽油	10,000									夜間	〃				
			ガソリン	39,200	中央シェル石油(株) 足利ウエスト	足利市葉鹿町2-22-5	36	21	56	139	23	19	昼間	0284-62-4867		有		
			軽油	9,800									夜間	〃				
			ガソリン	45,000	中央シェル石油販売(株) 東武えきまえ	足利市田中町921-1	36	19	31	139	27	3	昼間	0284-72-5455		有		
			軽油	15,000									夜間	〃				
			ガソリン	35,000	㈱ENEOSウイング Dr. Driveルート50足利TS	足利市下洪垂町701-1	36	17	40	139	29	1	昼間	0284-73-8100		有		
			軽油	70,000									夜間	〃				
			ガソリン	40,000	㈱東日本宇佐美 50号足利SS	足利市久保田町168-1	36	17	8	139	30	22	昼間	0284-73-7338		有		
			軽油	50,000									夜間	〃				
			ガソリン	33,000	㈱松玉商店	足利市名草下町4181-1	36	22	16	139	29	6	昼間	0184-41-9336		有		
			軽油										夜間	〃				
			ガソリン	45,000	三菱商事エネルギー(株) 50号足利西給油所	足利市西新井町3346-1	36	18	41	139	25	46	昼間	0284-73-5338		有		
			軽油	60,000									夜間	〃				
			ガソリン	50,000	中央シェル石油販売(株) ヨークタウン	足利市朝倉町2-22-8	36	18	45	139	26	57	昼間	0284-72-7755		有		
			軽油	15,000									夜間	〃				
			ガソリン	66,500	松島石油(株) 助戸給油所	足利市助戸3-408-1	36	19	42	139	27	58	昼間	0284-43-0611		有		
			軽油	19,000									夜間	〃				
			ガソリン	13,300	㈱JAエルサポート じゃすぼーと足利SS	足利市百頭町2104	36	17	45	139	27	42	昼間	0284-72-3106		有		
			軽油	5,700									夜間	〃				
			ガソリン	28,500	太陽鉱油(株) 50号足利ステーション	足利市堀込町169-1	36	18	24	139	26	41	昼間	0284-71-8810		有		
			軽油	47,500									夜間	〃				
			ガソリン	40,000	アサヒ商会(株)足利給油所	足利市芳町13-1	36	19	56	139	28	26	昼間	0284-41-0734		有		
			軽油	20,000									夜間	〃				
			ガソリン	58,000	ディエム・ガス・ステーションGS	足利市大月町3-2	36	20	0	139	28	45	昼間	0284-43-8113		有		
			軽油	16,000									夜間	〃				
			灯油	22,000	南西商事(有)	足利市西新井町3188-3	36	18	53	139	26	5	昼間	0284-71-1566		有		
			ガソリン	14,000									夜間	〃				
ガソリン	20,000	(有)富士油商(株)	足利市八柵町382	36	19	1	139	32		昼間	0284-41-3044		有					
軽油	6,500									夜間	〃							
ガソリン	40,000	㈱ENEOSフロンティア Dr. Drive福富店	足利市福富町328-1	36	18	16	139	29	5	昼間	0284-73-5690		有					
軽油	10,000									夜間	〃							

別表第16

陸上隊燃料補給場所一覧表

地区名	消防本部名	市町名	燃料種別	貯蔵量(L)	事業所名	所在地	座標(北緯)			座標(東経)			連絡先			貯蔵所以外への調達可否及び方法・ルート等※	石商加盟の有無	災害対応型	
							度	分	秒	度	分	秒	時間帯	電話番号	FAX番号				
南西地区	足利市消防本部	足利市	ガソリン	30,000	㈱ENEOSフロンティア	足利市江川町1-19-17	36	20	47	139	28	12	昼間	0284-42-1133			有		
			軽油	10,000	Dr. Drive江川町店									夜間	"				
			ガソリン	20,000	㈲京屋商店	足利市葉鹿町394-2	36	21	36	139	23	13		0284-62-0421				有	○
			軽油	10,000										夜間	"				
			ガソリン	25,000	㈲橋本商事県町SS	足利市県町1033	36	16	34	139	28	21		0284-71-3575				有	
			軽油	14,000										夜間	"				
			ガソリン	15,000	㈲金堀油店	足利市板倉町30-6	36	22	0	139	24	12		0284-62-1432				有	
			軽油	5,000										夜間	"				
			ガソリン	11,000	㈲高橋石油	足利市小俣町510-2	36	22	17	139	22	29		0284-62-0440				有	
			軽油	4,000										夜間	"				
			ガソリン	29,600	㈲山崎油店	足利市大前町206	36	21	19	139	23	48		0284-62-0228				有	
			軽油	16,000										夜間	"				
			ガソリン	28,500	㈲首藤石油	足利市山下町2458-5	36	20	47	139	24	57		0284-62-2690				有	
			軽油	9,500										夜間	"				
			ガソリン	20,000	㈲新井石油	足利市西新井町3348	36	18	44	139	25	47		0284-71-9440				有	
			軽油	10,000										夜間	"				
			ガソリン	13,300	㈲大山商店	足利市松田町426	36	22	55	139	25	19		0284-61-1025				有	
			軽油	5,800										夜間	"				
			ガソリン	30,000	㈲ニノ宮石油	足利市寿町11-1	36	19	19	139	28	14		0284-41-0089				有	
			軽油	10,000										夜間	"				
			ガソリン	19,200	㈲両毛興油	足利市伊勢南町10-4	36	19	41	139	27	33		0284-41-2738				有	
			軽油	9,600										夜間	"				
			ガソリン	38,000	両毛丸善㈱	足利市通6-3229-4	36	20	5	139	26	39		0284-21-3452				有	
			軽油	9,500	足利6丁目給油所									夜間	"				
			ガソリン	38,000	両毛丸善㈱	足利市旭町847-8	36	20	27	139	26	59		0284-43-0308				有	○
			軽油	9,500	足利旭町給油所									夜間	"				
			ガソリン	28,500	両毛丸善㈱	足利市福居町2206-1	36	18	41	139	27	53		0284-72-0605				有	
			軽油	9,500	足利御厨給油所									夜間	"				
			ガソリン	38,000	両毛丸善㈱	足利市助戸仲町485-5	36	19	40	139	28	7		0284-40-1221				有	○
			軽油	9,500	足利助戸給油所									夜間	"				
ガソリン	37,200	両毛丸善㈱	足利市朝倉町3-7-7	36	19	4	139	26	48		0284-72-6315				有				
軽油	9,300	足利朝倉給油所									夜間	"							
ガソリン	40,000	両毛丸善㈱	足利市借宿町1-1-2	36	19	30	139	25	54		0284-71-2550				有				
軽油	20,000	足利南給油所									夜間	"							
ガソリン	75,000	両毛丸善㈱	足利市問屋町353-10	36	18	14	139	28	10		0284-70-2100				有	○			
軽油	40,000	ウイング問屋									夜間	"							
南西地区	佐野市消防本部	佐野市	ガソリン	574	㈱大関商店	佐野市上羽田町481-1	36	17	56	139	32	47	昼間	0283-22-6005		タンクローリーで運搬可能	有		
			軽油	574	上羽田給油所									夜間	0283-22-6055				
			ガソリン	9,500	㈲宮崎油店	佐野市赤見町1156	36	20	56	139	32	15		0283-25-0051			有		
			軽油	5,500									夜間	"					
			ガソリン	22,700	興国㈱	佐野市万町2775	36	18	46	139	34	34		0283-24-3011			無		
			軽油	5,400									夜間	"					
			ガソリン	11,700	㈲田名網商店	佐野市天神町727	36	19	7	139	34	31		0283-23-3237			有		
			軽油	5,700										夜間	"				
			ガソリン	38,000	両毛丸善㈱	佐野市堀米町27	36	19	23	139	35	24		0283-24-4676			有		
			軽油	9,500	堀米給油所									夜間	"				
			ガソリン	15,600	㈲原島商店	佐野市赤見町322-5	36	21	15	139	32	19		0283-25-0904		タンクローリーで運搬可能	有		
軽油	4,000										夜間	"							
ガソリン	28,400	朝日石油㈱	佐野市上台町2125	36	18	33	139	34	41		0283-22-1310	0283-24-6246		有					
軽油	4,800										夜間	"							

陸上隊燃料補給場所一覧表

地区名	消防本部名	市町名	燃料 種別	貯蔵量 (L)	事業所名	所在地	座標(北緯)			座標(東経)			連絡先			貯蔵所以外への調達可否 及び方法・ルート等※	石商加盟 の有無	災害 対応型	
							度	分	秒	度	分	秒	時間帯	電話番号	FAX番号				
南西地区	佐野市消防本部	佐野市	ガソリン	30,000	㈱大関商店	佐野市免鳥町871-1	36	18	48	139	32	46	昼間	0283-22-2066			有		
			軽油	20,000	免鳥給油所									夜間					
			ガソリン	38,000	両毛丸善㈱	佐野市富岡町338-1	36	18	46	139	35	23	昼間	0283-23-0513			有	○	
			軽油	19,000	富岡給油所									夜間					
			ガソリン	57,600	(財)道路サービス機構	佐野市黒袴町1075	36	19	3	139	37	12	昼間	0283-23-8278				無	
			軽油	19,200	佐野SA上り給油所									夜間					
			ガソリン	12,600	新井勇治商店	佐野市赤見町1084	36	20	39	139	32	17	昼間	0283-25-0028				有	
			軽油	7,000										夜間					
			ガソリン	10,374	駒形興業(有)	佐野市小中町231-1	36	20	6	139	33	34	昼間	0283-22-1599				有	
			軽油	9,800										夜間					
			ガソリン	28,500	両毛丸善㈱	佐野市浅沼町5	36	18	16	139	35	30	昼間	0283-23-8271	0283-23-4980	タンクローリーで運搬可能	有		
			軽油	9,500	浅沼給油所									夜間					
			ガソリン	38,000	㈱太陽鉱油	佐野市高萩町31-1	36	17	46	139	36	23	昼間	0283-23-2911		セルフサービス	無		
			軽油	58,500	佐野給油所									夜間					
			ガソリン	38,400	(財)道路サービス機構	佐野市黒袴町1022	36	19	7	139	37	8	昼間	0283-23-8274	0283-23-8274		無		
			軽油	19,200	佐野SA下り給油所									夜間					
			ガソリン	38,000	両毛丸善㈱	佐野市植下町2787-1	36	17	28	139	34	53	昼間	0283-22-6799	0283-22-6790	タンクローリーで運搬可能	有		
			軽油	29,500	大原給油所									夜間					
			ガソリン	29,500	三井石油	佐野市田島町173-1	36	17	40	139	34	0	昼間	0283-23-0974		タンクローリーで運搬可能	有		
			軽油	19,600										夜間					
			ガソリン	28,500	石川興産㈱	佐野市富岡町1705	36	19	0	139	36	5	昼間	0283-24-3681			有		
			軽油	9,500	佐野工業団地給油所									夜間					
			ガソリン	19,200	日星石油㈱	佐野市堀米町3397	36	19	40	139	34	3	昼間	0283-24-7703	0283-24-7703	タンクローリーで運搬可能	有		
			軽油	9,600	菊川給油所									夜間					
			ガソリン	19,200	日星石油㈱	佐野市堀米町602-16	36	19	47	139	34	52	昼間	0283-24-4676	0283-23-3726		有		
			軽油	9,600	堀米給油所									夜間					
			ガソリン	49,000	両毛丸善㈱	佐野市大橋町3235-37	36	18	29	139	33	56	昼間	0283-22-8430	0283-22-8431	タンクローリーで運搬可能	有	○	
			軽油	38,000	大橋給油所									夜間					
			ガソリン	50,000	石川興産㈱	佐野市北茂呂町1-13-15	36	17	57	139	35	27	昼間	0283-21-2830	0283-21-2831	セルフサービス	有		
			軽油	20,000	佐野南給油所									夜間					
			ガソリン	48,000	カペトリ㈱	佐野市高萩町1056-343	36	17	49	139	36	20	昼間	0283-27-3211		セルフサービス	有		
			軽油	18,000	ベトリス佐野店									夜間					
			ガソリン	40,000	両毛丸善㈱	佐野市吉水1150-3	36	21	19	139	34	34	昼間	0283-62-8333	0283-62-8336	タンクローリーで運搬可能	有		
			軽油	20,000	吉水給油所									夜間					
			ガソリン	30,100	相田石油㈱	佐野市田沼546	36	21	59	139	34	45	昼間	0283-62-1305			有		
			軽油	6,700										夜間					
			ガソリン		㈹飯野油店	佐野市戸奈良504	36	21	51	139	33	32	昼間	0283-62-0387			無		
			軽油	26,500										夜間					
			ガソリン	10,574	岩下石油	佐野市大字閑馬508-1	36	24	3	139	31	0	昼間	0283-65-0652			有		
			軽油	10,000										夜間					
ガソリン	24,000	五月女油店	佐野市栃本2381	36	21	47	139	34	35	昼間	0283-62-0367			有					
軽油	10,000										夜間								
ガソリン	19,000	日忠石油㈱	佐野市栃本1438-1	36	22	20	139	35	11	昼間	0283-62-0718	0283-62-0718		有					
軽油	9,500										夜間								
ガソリン	13,000	㈹橋本石油	佐野市下彦馬39	36	24	5	139	30	46	昼間	0283-65-0334			有					
軽油	7,000										夜間								
ガソリン	19,600	㈹峰崎油店	佐野市田沼493-1	36	21	44	139	34	31	昼間	0283-62-0049			有					
軽油	9,600										夜間								
ガソリン	49,750	石川興産㈱どまんなか	佐野市吉水駅前3-13-10	36	20	2	139	34	57	昼間	0283-61-1505			有					
軽油	19,900										夜間								

陸上隊燃料補給場所一覧表

地区名	消防本部名	市町名	燃料種別	貯蔵量(L)	事業所名	所在地	座標(北緯)			座標(東経)			連絡先			貯蔵所以外への調達可否 及び方法・ルート等※	石商加盟 の有無	災害 対応型	
							度	分	秒	度	分	秒	時間帯	電話番号	FAX番号				
南西地区	佐野市消防本部	佐野市	ガソリン	13,000	㈲山忠	佐野市飛駒1088-1	36	26	56	139	28	25	昼間	0283-66-2263			有		
			軽油	6,700	協和㈱	佐野市築地町5-17	36	24	26	139	36	59		夜間	0283-85-3407		タンクローリーで運搬可能	有	○
			ガソリン	30,000															
			軽油	45,000	㈲石川商店	佐野市仙波町172	36	25	54	139	35	39		昼間	0283-85-3066			有	
			ガソリン	29,200															
			軽油	19,100	㈱川上商事	佐野市中町971-1	36	23	13	139	36	31		昼間	0283-85-3564		タンクローリーで運搬可能	有	
			ガソリン	30,000															
			軽油	19,000	㈲時崎油店	佐野市富士見町13-8	36	23	49	139	36	30		昼間	0283-85-4422			有	
			ガソリン	10,000															
			軽油	10,000	常盤商事㈱	佐野市仙波町131-1	36	25	58	139	35	36		昼間	0283-85-3070	0283-85-3082	タンクローリーで運搬可能	有	
			ガソリン	29,200															
			軽油	9,700	㈲中澤商店	佐野市葛生東3-8	36	24	35	139	36	44		昼間	0283-85-2404			無	
			ガソリン	5,000															
			軽油	5,000	協和㈱	佐野市宮下町7-10	36	24	59	139	36	56		昼間	0283-85-3410	0283-85-2145	タンクローリーで運搬可能	有	
			ガソリン	9,500															
			軽油	19,000	広瀬商事㈱	佐野市葛生西3-13-1	36	24	36	139	36	31		昼間	0283-86-3369		タンクローリーで運搬可能	有	
			ガソリン	10,000															
			軽油	10,000	日吉屋商店	佐野市柿平町184-1	36	27	33	139	33	40		昼間	0283-87-0471			有	
			ガソリン	4,600															
			軽油	6,000	広瀬商事㈱ 山菅給油所	佐野市山菅町3377-1	36	23	38	139	36	19		昼間	0283-86-2975			有	
			ガソリン	10,000															
			軽油	20,000	山崎商店	佐野市水木町305	36	28	43	139	32	52		昼間	0283-87-0075			有	
			ガソリン	9,500															
			軽油	9,700	吉澤保全㈱	佐野市葛生東1-12-7	36	24	4	139	36	32		昼間	0283-86-3333	0283-85-4332	タンクローリーで運搬可能	有	
			ガソリン	19,800															
			軽油	20,000	駒形興業㈱	佐野市葛生3163-1	36	24	16	139	36	19		昼間	0283-85-3543	0283-85-3536	タンクローリーで運搬可能	有	
			ガソリン	28,500															
			軽油	66,500	飯塚商店	佐野市中町607-1	36	23	29	139	36	36		昼間	0283-85-4631			無	
			ガソリン	19,400															
			軽油	19,400	日星石油㈱	佐野市奈良洲町303-5	36	20	3	139	34	55		昼間	0283-23-1185		セルフサービス	有	○
			ガソリン	50,000															
			軽油	14,000	日星石油㈱	佐野市富岡町1713	36	18	59	139	36	0		昼間	0283-22-3619		セルフサービス	有	
			ガソリン	54,000															
軽油	10,000	(有)高山石油	佐野市赤坂町983-8	36	18	9	139	33	59		昼間	0283-25-8331		セルフサービス	無				
ガソリン	68,000																		
軽油	8,000	駒形興業(有)	佐野市あくど町4199-1	36	24	17	139	33	20		昼間	0283-85-3543			有				
ガソリン	38,000																		
軽油	47,500	粟野興産㈱	佐野市吉水町788-1	36	21	9	139	34	33		昼間	0283-610025		フル/セルフサービス	有				
ガソリン	120,000																		
軽油	144,000	㈱川上商事	佐野市中町996-1	36	23	13	139	36	31		昼間	0283-85-3564	0283-85-3568	タンクローリーで運搬可能	有				
ガソリン	9,600																		
軽油	9,600	(有)金子油店	栃木市木野地町181	36	24	48	139	44	6		昼間	0282-23-8125	0282-23-8146		有	○			
ガソリン	24,150																		
軽油	14,550	㈱カードック	栃木市境町24-2	36	22	6	139	43	50		昼間	0282-24-9348	0282-24-9350		有				
ガソリン	40,000																		
軽油	15,000	㈱東武資材 平柳SS	栃木市平柳町1-1-27	36	22	59	139	44	37		昼間	0282-22-1905	0282-22-1905		有				
ガソリン	26,600																		
軽油	9,500	小野口石油株式会社	栃木市城内町2-24-52	36	20	8	139	44	59		昼間	0282-22-4566	0282-22-4571		有	○			
ガソリン	15,000																		
軽油	15,000										夜間	0282-23-7298							

陸上隊燃料補給場所一覧表

地区名	消防本部名	市町名	燃料 種別	貯蔵量 (L)	事業所名	所在地	座標（北緯）			座標（東経）			連絡先			貯蔵所以外への調達可否 及び方法・ルート等※	石商加盟 の有無	災害 対応型	
							度	分	秒	度	分	秒	時間帯	電話番号	FAX番号				
南西地区	栃木市消防本部	栃木市	ガソリン	38,400	総合エネルギー(株)	栃木市樋ノ口町396-1	36	21	34	139	45	27	昼間	0282-24-4082	0282-22-3223		有	○	
			軽油	9,600									夜間	0282-22-3223					
			ガソリン	20,000	(有)高崎商店	栃木市尻内町623	36	25	34	139	40	41	昼間	0282-31-0320	0282-31-0320		有		
			軽油	20,000									夜間	0283-85-2478					
			ガソリン	14,250	(有)飯塚商店	栃木市梅沢町164-2	36	25	44	139	40	29	昼間	0282-31-0128	0282-31-0985		有		
			軽油	4,750									夜間	〃					
			ガソリン	13,800	谷中田商店	栃木市吹上町163-1	36	24	34	139	43	10	昼間	0282-31-2168	0282-31-0889		有		
			軽油	6,000									夜間	〃					
			ガソリン	19,200	星野酒造(株)	栃木市湊町5-20	36	22	34	139	43	52	昼間	0282-23-3216	0282-24-3144		有		
			軽油	9,600									夜間	0282-24-3144					
			ガソリン	15,000	(有)太田屋	栃木市皆川城内町1768	36	23	21	139	41	6	昼間	0282-22-1816	0282-22-2068		有		
			軽油	5,000									夜間	0282-23-1444					
			ガソリン	30,000	(有)岸オイル	栃木市野中町503-1	36	23	44	139	43	14	昼間	0282-23-0916	0282-22-8209		有	○	
			軽油	10,000									夜間	〃					
			ガソリン	40,000	(株)石澤商店	栃木市大宮町2189-1	36	23	44	139	45	45	昼間	0282-27-6710	0282-28-1358		有		
			軽油	15,000									夜間	0282-27-8891					
			ガソリン	40,000	渡辺石油(株)	栃木市川原田町128-1	36	24	12	139	44	19	昼間	0282-24-3190	0282-23-4463		有	○	
			軽油	11,000									夜間	0282-24-8037					
			ガソリン	34,800	(株)別井商店	栃木市大宮町1579-1	36	23	7	139	45	38	昼間	0282-27-1748	0282-27-9807		有	○	
			軽油	13,400									夜間	〃					
			ガソリン	30,000	(有)板橋光一商事	栃木市吹上町1219-1	36	24	26	139	42	19	昼間	0282-31-1465	0282-31-1322		有		
			軽油	10,000									夜間	〃					
			ガソリン	29,400	須田商事(株)	栃木市菌部町2-19-36	36	22	25	139	43	7	昼間	0282-23-8631	0282-24-6258		有	○	
			軽油	9,800									夜間	0282-28-1881					
			ガソリン	19,000	小野口石油(株)	栃木市今泉町1-1-1	36	22	40	139	45	7	昼間	0282-24-6991	0282-25-1271		有	○	
			軽油	9,500									夜間	0282-23-5367					
			ガソリン	28,500	(株)東武資材	栃木市仲方町173-1	36	25	15	139	41	32	昼間	0282-31-1266	0282-31-1905		有		
			軽油	47,500									夜間	0285-37-0530					
			ガソリン	40,000	栗野興産(株)	栃木市尻内町1856-14	36	26	14	139	41	12	昼間	0282-31-1989	0282-31-3060		有		
			軽油	100,000									夜間	090-9362-6039					
			ガソリン	90,000	両毛丸善(株)	セルフレランド菌部SS	栃木市菌部町2-5-16	36	22	16	139	43	8	昼間	0282-20-8110	0282-20-8113		有	
			軽油	30,000										夜間	0284-72-0659				
			ガソリン	40,000	JXTGエネルギー(株)	スターポート栃木SS	栃木市箱森町39-50	36	23	32	139	43	30	昼間	0282-23-3993	0282-23-4007		有	
			軽油	10,000										夜間	〃				
			ガソリン	48,000	(株)JAエルサポート	栃木市大宮町1419-1	36	23	23	139	46	12	昼間	0282-23-3993			有		
			軽油	18,000									夜間	〃					
			ガソリン	72,000	両毛丸善(株)	セルフ平柳SS	栃木市平柳町3-21-26	36	23	28	139	45	2	昼間	0282-29-1577			有	
			軽油	24,000										夜間	〃				
			ガソリン	19,000	(有)塚原油店	栃木市藤岡町部屋461	36	16	15	139	42	59	昼間	0282-67-2619	0282-67-2057		有		
			軽油	9,500									夜間	〃					
			ガソリン	24,700	(有)池田油店	栃木市藤岡町藤岡878	36	15	45	139	39	11	昼間	0282-62-2206			有		
			軽油	3,800									夜間	〃					
ガソリン	19,000	(有)水戸部商事	栃木市藤岡町藤岡1845-11	36	14	56	139	39	2	昼間	0282-62-5171	0282-62-2903		有					
軽油	9,500									夜間	0282-62-3182								
ガソリン	13,400	石川文雄商店	栃木市藤岡町赤麻1163	36	16	1	139	40	41	昼間	0282-62-2418			有					
軽油	5,800									夜間	〃								
ガソリン	20,000	船田商店	栃木市藤岡町赤麻4243-4	36	16	0	139	40	46	昼間	0282-62-2352	0282-62-2713		有					
軽油	19,200									夜間	0282-62-2713	〃							

陸上隊燃料補給場所一覧表

地区名	消防本部名	市町名	燃料種別	貯蔵量(L)	事業所名	所在地	座標(北緯)			座標(東経)			連絡先			貯蔵所以外への調達可否及び方法・ルート等※	石商加盟の有無	災害対応型	
							度	分	秒	度	分	秒	時間帯	電話番号	FAX番号				
南西地区	栃木市消防本部	栃木市	ガソリン	12,480	山中油店	栃木市藤岡町都賀769	36	16	28	139	37	18	昼間	0282-62-2854	0282-62-2905		有	○	
			軽油	6,720									夜間						
			ガソリン	48,000	JXTGエネルギー(株)	栃木市藤岡町都賀2753	36	17	20	139	37	19	昼間	0282-62-3965	0282-62-1472		有		
			軽油	84,000	東日本宇佐美								夜間	"	"				
			ガソリン	40,000	JXTGエネルギー(株)	栃木市藤岡町太田790	36	18	2	139	38	24	昼間	0282-62-0640	0282-61-1089		有		
			軽油	40,000	エネオスウイング								夜間	"	"				
			ガソリン	12,480	(有)渡辺モータース	栃木市藤岡町太田337	36	17	47	139	38	41	昼間	0282-62-2817	0282-62-2817		有		
			軽油	6,720									夜間	"	"				
			ガソリン	40,000	㈱東武資材	栃木市大平町西水代1992-1	36	18	38	139	42	56	昼間	0282-43-5301	0282-43-5301		有	○	
			軽油	10,000	大平給油所								夜間	0282-67-3118	0282-67-3118				
			ガソリン	45,000	両毛丸善(株)	栃木市大平町西野田543-1	36	19	50	139	43	5	昼間	0282-45-1057	0282-45-1078		有	○	
			軽油	30,000	大平町給油所								夜間		"				
			ガソリン	10,000	星のや商店	栃木市都賀町家中5973	36	25	31	139	45	8	昼間	0282-27-1778	0282-27-1778		有		
			軽油	10,000									夜間						
			ガソリン	14,000	小田垣商店	栃木市都賀町家中5203-2	36	26	14	139	45	18	昼間	0282-27-0266	0282-27-0267		有		
			軽油	6,000									夜間						
			ガソリン	14,000	(有)青木石油	栃木市都賀町合戦場1003-3	36	24	18	139	44	51	昼間	0282-27-0026	0282-27-5958		有	○	
			軽油	6,000									夜間	0282-24-0655					
			ガソリン	12,300	芹沢油店	栃木市都賀町木356-1	36	25	24	139	43	47	昼間	0282-27-8124			有		
			軽油	16,200									夜間						
			ガソリン	38,000	朝妻石油(株)	栃木市都賀町家中2173	36	25	10	139	45	9	昼間	0282-27-4940	0282-27-8268		有		
			軽油	38,200									夜間	0282-23-5620					
			ガソリン	13,200	(有)大里油店	栃木市西方町金崎592-4	36	28	12	139	45	2	昼間	0282-92-2064			有		
			軽油	5,800									夜間	"					
			ガソリン	28,800	佐藤商事有限会社	栃木市西方町金崎789-1	36	27	36	139	45	21	昼間	0282-92-2821			有		
			軽油	9,600									夜間	"					
			ガソリン	38,000	(有)大嶋商店	栃木市西方町真名子10-4	36	27	40	139	27	40	昼間	0282-92-7068		タンクローリーで運搬可能	有		
			軽油	22,000									夜間	"					
			ガソリン	30,000	㈱祥和コーポレーション	栃木市岩舟町下津原1196-2	36	19	29	139	38	6	昼間	0282-54-1122		タンクローリーで運搬可能	無		
			軽油	120,000									夜間						
			ガソリン	19,000	五十畑石油(株)	栃木市岩舟町静2244-1	36	18	51	139	39	45	昼間	0282-55-1918	0282-55-4528	タンクローリーで運搬可能	有		
			軽油	19,000									夜間						
			ガソリン	13,200	(有)和泉日石	栃木市岩舟町和泉1543	36	19	9	139	40	12	昼間	0282-55-2521			有		
			軽油	5,800									夜間						
			ガソリン	40,000	(有)永島商店	栃木市岩舟町畳岡543-7	36	19	10	139	38	38	昼間	0282-55-2529		タンクローリーで運搬可能	有		
			軽油	10,000									夜間						
			ガソリン	75,000	両毛丸善(株)	栃木市岩舟町静戸498-1	36	18	7	139	41	59	昼間	0282-54-1066		タンクローリーで運搬可能	有		
			軽油	60,000	岩舟SS								夜間						
			ガソリン	50,000	㈱宇佐美鋳油	栃木市岩舟町静1660-1	36	18	43	139	39	2	昼間	0282-55-7448	0282-55-7447		有		
			軽油	50,000									夜間						
			ガソリン	50,000	丸紅エネルギー(株)	栃木市藤岡町大田和614-1	36	17	49	139	37	41	昼間	0282-62-1811			有		
			軽油	80,000									夜間						
			ガソリン	48,000	エネクスフリート(株)	栃木市藤岡町都賀2835-2	36	17	42	139	37	14	昼間	0282-62-3975			有		
			軽油	72,000									夜間						
			ガソリン	64,000	JXTGエネルギー(株)	栃木市大平町下皆川852-1	36	21	8	139	42	36	昼間	0282-45-2666			有		
軽油	16,000	J-QUEST大平店								夜間									
ガソリン	30,000	㈱ダイヤ昭石	栃木市岩舟町静2179-2	36	18	46	139	39	42	昼間	0282-25-7268			有					
軽油	6,000									夜間									

陸上隊燃料補給場所一覧表

地区名	消防本部名	市町名	燃料種別	貯蔵量(L)	事業所名	所在地	座標(北緯)			座標(東経)			連絡先			貯蔵所以外への調達可否 及び方法・ルート等※	石商加盟 の有無	災害 対応型	
							度	分	秒	度	分	秒	時間帯	電話番号	FAX番号				
北西地区	日光市消防本部	日光市	ガソリン 軽油	38,000	(株) ヤマギチ	日光市今市53	36	43	16	139	41	53	昼間	0288-21-1486			有	○	
			ガソリン 軽油	91,010	(株) 林マ商事	日光市今市628	36	43	31	139	41	6	昼間	0288-22-1013			有	○	
			ガソリン 軽油	242,700	(株) 手塚商事 瀬尾SS	日光市瀬尾334-6	36	44	11	139	41	23	昼間	0288-22-7878			有		
			ガソリン 軽油	50,000	(株) ヤマギチ 豊田店	日光市豊田41-4	36	43	47	139	42	19	昼間	0288-30-1717			有		
			ガソリン 軽油	57,600	(有) 町田屋商店 大沢給油所	日光市大沢町187-1	36	41	32	139	45	33	昼間	0288-26-0334			有		
			ガソリン 軽油	80,600	(有) ショップ 大室SS	日光市大室846-5	36	43	26	139	45	8	昼間	0288-26-9888			有		
			ガソリン 軽油	58,274	沼尾油店 今市インターSS	日光市平ヶ崎389-1	36	43	17	139	40	42	昼間	0288-22-0963			有		
			ガソリン 軽油	50,500	(有) 野中給油所 ニュー今市SS	日光市今市83	36	43	19	139	41	35	昼間	0288-21-0878			有		
			ガソリン 軽油	44,000	(有) 伴自動車工業所 今市東SS	日光市瀬尾38-1	36	44	12	139	41	41	昼間	0288-22-4711			有		
			ガソリン 軽油	41,300	和光興業(有) 今市西給油所	日光市瀬川1189	36	43	42	139	40	20	昼間	0288-21-1564			有		
			ガソリン 軽油	39,000	(有) 東商店 今市小代SS	日光市小代296-1	36	39	2	139	43	19	昼間	0288-27-0142			有		
			ガソリン 軽油	162,860	(有) 板橋屋商店 小代SS	日光市小代1553-2	36	39	29	139	43	13	昼間	0288-27-0161			有		
			ガソリン 軽油	478,000	(有) 大柿精米所 長畑SS	日光市長畑527-2	36	40	24	139	42	3	昼間	0288-27-1208			有		
			ガソリン 軽油	26,900	高村商店 今市岩崎SS	日光市岩崎899	36	37	53	139	44	9	昼間	0288-27-1983			有		
			ガソリン 軽油	80,000	J-QUEST 今市店	日光市豊田358-2	36	44	11	139	42	25	昼間	0288-30-5059			有	○	
			ガソリン 軽油	61,100	(有) コパヤオイルサービス 大桑パルク給油所	日光市大桑町912	36	46	9	139	42	56	昼間	0288-21-7110			有		
			ガソリン 軽油	60,400	(株) 漆原油店 大桑パルクSS	日光市大桑町836-4	36	45	58	139	43	0	昼間	0288-21-7776			有		
			ガソリン 軽油	304,806	じゃすぽーと 日光給油所	日光市森友992-6	36	43	8	139	43	6	昼間	0288-22-3550			有		
			ガソリン 軽油	44,000	(有) 神林商店 ハートフル大沢SS	日光市木和田島2380-4	36	41	5	139	45	0	昼間	0288-26-1150			有	○	
			ガソリン 軽油	47,200	(有) 隅商店 大沢SS	日光市森友23-3	36	42	46	139	43	57	昼間	0288-21-2179			有		
			ガソリン 軽油	20,000	(株) 林マ商事	日光市鬼怒川温泉大原879	36	48	57	139	43	9	昼間	0288-77-0722			軽油タンクローリー可	有	
			ガソリン 軽油	28,500	ENEOSフロンティア	日光市鬼怒川温泉大原	36	49	7	139	42	59	昼間	0288-77-0672			軽油タンクローリー可	有	
			ガソリン 軽油	9,500	鬼怒川バイパス店	1411-7							夜間						
			ガソリン 軽油	30,000	片山油店	日光市藤原1219	36	53	20	139	42	38	昼間	0288-78-0003	0288-78-0383		軽油タンクローリー可	有	○
			ガソリン 軽油	19,600									夜間						
			ガソリン 軽油	29,700	片山油店柄倉店	日光市柄倉763-1	36	46	46	139	42	24	昼間	0288-76-1123	76-3300		軽油タンクローリー可	有	
			ガソリン 軽油	19,800									夜間						
			ガソリン 軽油	13,000	松本給油所	日光市上栗山719	36	52	3	139	35	28	昼間	0288-97-1670			軽油タンクローリー可	有	
			ガソリン 軽油	5,700									夜間						

陸上隊燃料補給場所一覽表

地区名	消防本部名	市町名	燃料種別	貯蔵量(L)	事業所名	所在地	座標(北緯)			座標(東経)			連絡先			貯蔵所以外への調達可否及び方法・ルート等※	石商加盟の有無	災害対応型
							度	分	秒	度	分	秒	時間帯	電話番号	FAX番号			
北西地区	日光市消防本部	日光市	ガソリン	19,000	山越油店	日光市日向469	36	53	5	139	39	3	昼間	0288-97-1754		軽油タンクローリー可	有	
			軽油	19,000										夜間	"			
			ガソリン	13,000	丸木商店	日光市湯西川551-1	36	58	5	139	36	29	昼間	0288-98-0439		軽油タンクローリー可	有	
			軽油	5,700										夜間	"			
			ガソリン	27,000	若松石油	日光市中宮祠2478	36	44	24	139	30	11	昼間	0288-55-0156			有	
			軽油	3,000	奥日光SS									夜間				
			ガソリン	29,400	漆原油店	日光市清滝4-124-2	36	44	13	139	33	48	昼間	0288-53-3021			有	
			軽油	19,600	清滝ｲﾝﾀｰSS									夜間				
			ガソリン	19,200	(株)宇佐美ｲﾝﾀﾞｰ	日光市清滝1-3-20	36	44	26	139	33	45	昼間	0288-53-1783			有	
			軽油	19,200	日光給油所									夜間				
			ガソリン	14,250	阿原燃料	日光市花石町1866	36	45	5	139	35	9	昼間	0288-53-1115			無	
			軽油	4,750	花石給油所									夜間				
			ガソリン	19,500	漆原エネルギー	日光市松原町1-5	36	44	50	139	37	9	昼間	0288-53-1566			有	
			軽油	5,000	駅前給油所									夜間				
			ガソリン	28,500	K Sエネルギー(有)	日光市東和町58-1	36	44	39	139	37	29	昼間	0288-53-3380			有	
	軽油	10,000	日光ｲﾝﾀｰSS									夜間						
	ガソリン	13,700	丸政油店 小来川SS	日光市中小来川2648-3	36	39	46	139	37	23	昼間	0288-63-3053	0285-28-0462		無			
	軽油	5,900										夜間						
	ガソリン	60,000	阿原正昭商店	日光市七里695-13	36	44	27	139	38	9	昼間	0288-50-1566			有	○		
	軽油	12,000										夜間						
	ガソリン	60,000	㈱カキヌマ	鹿沼市日吉町863	36	33	59	139	43	45	昼間	0289-64-3807		否	有			
	軽油	12,000	セルフｲﾝ 西給油所									夜間		セルフサービス				
	ガソリン	12,400	㈱山一燃料	鹿沼市上野町206-7	36	34	3	139	45	50	昼間	0289-62-5968		可	有			
	軽油	6,600										夜間		タンクローリー・携行缶				
	ガソリン	19,200	㈱ｺﾞﾀﾞﾁ	鹿沼市玉田町63-2	36	34	40	139	45	5	昼間	0289-62-2669		可	有			
	軽油	9,600										夜間		タンクローリー・携行缶				
	ガソリン	19,500	㈱大出油店	鹿沼市見野2	36	35	20	139	44	9	昼間	0289-62-3995		可	有			
	軽油	9,500										夜間		タンクローリー・携行缶				
	ガソリン	14,900	㈱板橋屋商店	鹿沼市富岡151-3	36	36	7	139	44	34	昼間	0289-65-4783		可	無			
	軽油	19,400										夜間		タンクローリー・携行缶				
	ガソリン	40,000	㈱木村盛一商店	鹿沼市栃窪1266-9	36	34	56	139	46	12	昼間	0289-64-3615		否	有			
	軽油	20,000	仁神堂給油所									夜間		セルフサービス				
	ガソリン	57,000	コスモ石油販売鹿沼東(株)	鹿沼市千渡1-12	36	33	46	139	48	2	昼間	0289-65-0500		否	有			
	軽油	20,000	プロパティサービス									夜間	"	セルフサービス				
	ガソリン	50,000	㈱アイラックス	鹿沼市上殿町982-1	36	33	15	139	45	12	昼間	0289-63-5350		否	有			
	軽油	25,000										夜間		セルフサービス				
ガソリン	50,000	ｲﾀﾊﾞｼ(㈱)	鹿沼市上殿町760-1	36	33	2	139	45	12	昼間	0289-60-1054		否	有				
軽油	15,000	上殿給油所									夜間		セルフサービス					
ガソリン	50,000	㈱宇賀神商店	鹿沼市上殿町94	36	32	44	139	44	54	昼間	0289-62-3221		可	有	○			
軽油	10,000										夜間		携行缶					
ガソリン	25,500	㈱JAエルサポート	鹿沼市奈佐原町582-2	36	31	29	139	44	59	昼間	0289-75-2205		可	無				
軽油	9,500										夜間		タンクローリー・携行缶					
ガソリン	30,000	粟野興産㈱	鹿沼市奈佐原町16-2	36	30	50	139	45	7	昼間	0289-75-4609		可	有				
軽油	30,000										夜間		タンクローリー・携行缶					
ガソリン	14,000	㈱翁屋商店	鹿沼市奈佐原町367	36	31	15	139	45	4	昼間	0289-75-2348		可	有				
軽油	6,000										夜間		タンクローリー・携行缶					
ガソリン	19,600	㈱古林油店	鹿沼市奈佐原町59-10	36	30	54	139	45	5	昼間	0289-75-2444		可	有				
軽油	9,800										夜間		タンクローリー・携行缶					
ガソリン	28,500	㈱カサハラ	鹿沼市東町2-1-26	36	33	56	139	46	21	昼間	0289-62-2515		可	有				
軽油	9,500										夜間		タンクローリー・携行缶					

陸上隊燃料補給場所一覽表

地区名	消防本部名	市町名	燃料種別	貯蔵量(L)	事業所名	所在地	座標(北緯)			座標(東経)			連絡先			貯蔵所以外への調達可否及び方法・ルート等※	石商加盟の有無	災害対応型	
							度	分	秒	度	分	秒	時間帯	電話番号	FAX番号				
北西地区	鹿沼市消防本部	鹿沼市	ガソリン	96,000	粟野興産(株) 茂呂SS	鹿沼市西茂呂2-7-24	36	33	17	139	46	1	昼間	0289-63-6776		可	有		
			軽油	96,000										夜間			タンクローリー(軽油のみ)		
			ガソリン	50,000	(株) ENEOS フロンティア 栃木支店	鹿沼市西茂呂3-1-3	36	33	6	139	46	2	昼間	0289-63-4566		否	有		
			軽油	10,000	セルフみどりが丘店									夜間			セルフサービス		
			ガソリン	48,000	栃木村座一商店	鹿沼市栄町1-4-1	36	33	19	139	46	30	昼間	0289-62-0072		可	有	○	
			軽油	20,000	鹿沼茂呂SS									夜間			タンクローリー・携行缶		
			ガソリン	64,000	精カキスマ	鹿沼市栄町3-39-2	36	32	54	139	46	23	昼間	0289-62-1222		否	有		
			軽油	32,000	セルフイン茂呂山									夜間			セルフサービス		
			ガソリン	60,000	(株) ENEOS フロンティア 栃木支店	鹿沼市栄町2-16-3	36	33	8	139	46	38	昼間	0289-62-1189		否	有		
			軽油	10,000	セルフ鹿沼店									夜間			セルフサービス		
			ガソリン	64,000	榊川井石油	鹿沼市茂呂609	36	32	40	139	47	56	昼間	0289-76-2707		否	無		
			軽油	32,000										夜間					
			ガソリン	17,500	(有) 田沼商店	鹿沼市上石川1510-2	36	31	39	139	48	2	昼間	0289-76-2171		可	有		
			軽油	12,500										夜間			携行缶		
			ガソリン	38,000	セルフ鹿沼インター87SS (有) ヲカ	鹿沼市上石川1447-3	36	31	57	139	48	3	昼間	0289-76-2091		可	有	○	
			軽油	20,000										夜間			タンクローリー・携行缶		
			ガソリン	30,000	榊林	鹿沼市上石川1119-7	36	32	3	139	48	16	昼間	0289-76-2778		可	有		
			軽油	20,000										夜間			携行缶		
			ガソリン	30,000	榊吉田石油店	鹿沼市上石川1119-12	36	32	5	139	48	18	昼間	0289-76-2817		可(セルフサービス)	無		
			軽油	50,000										夜間	〃		携行缶		
			ガソリン	50,000	榊東日本宇佐美	鹿沼市深津996-2	36	32	25	139	48	49	昼間	0289-76-3213		否	無		
			軽油	40,000										夜間	〃				
			ガソリン	23,300	(有) 上州屋ｽﾀﾝﾄﾞ	鹿沼市深津1210-3	36	32	17	139	49	10	昼間	0289-76-2673		可	無		
			軽油	15,400										夜間			タンクローリー・携行缶		
			ガソリン	35,000	(有) 川田油店	鹿沼市上日向42-2	36	33	51	139	43	11	昼間	0289-62-2778		可	有		
			軽油	15,000										夜間			タンクローリー・携行缶		
			ガソリン	4,750	(有) 伊佐野商店	鹿沼市加園867-1	36	33	38	139	41	54	昼間	0289-62-3508		可	有		
			軽油	4,750										夜間			携行缶		
			ガソリン	600	(有) フジカワ	鹿沼市上久我202-2	36	35	28	139	38	56	昼間	0289-65-8106		否	有		
			軽油	0										夜間					
ガソリン	13,400	上沢油店	鹿沼市草久1336-1	36	38	26	139	35	15	昼間	0289-74-2629		可	有					
軽油	5,700										夜間			タンクローリー・携行缶					
ガソリン	13,000	(有) 築田油店	鹿沼市北赤塚町175-1	36	28	34	139	45	53	昼間	0289-75-2378		可	有					
軽油	7,000										夜間			タンクローリー・携行缶					
ガソリン	40,000	粟野合同運輸 榊砒油部	鹿沼市口粟野695-3	36	31	5	139	40	50	昼間	0289-85-2303		可	有	○				
軽油	30,000										夜間			タンクローリー・携行缶					
ガソリン	15,300	(有) 森田商会	鹿沼市口粟野832	36	30	58	139	40	20	昼間	0289-85-3161		可	有					
軽油	3,700										夜間			タンクローリー・携行缶					
ガソリン	560	毛塚油店	鹿沼市中粕尾1236	36	32	14	139	34	51	昼間	0289-83-0730		可	有					
軽油	600										夜間			タンクローリー・携行缶					
ガソリン	10,900	永野運輸(有)	鹿沼市下永野1179	36	29	21	139	36	53	昼間	0289-84-0511		可	無					
軽油	19,000										夜間			タンクローリー・携行缶					
ガソリン	12,500	村井商店	鹿沼市上永野906	36	30	12	139	35	7	昼間	0289-84-0046		可	無					
軽油	6,700										夜間			タンクローリー・携行缶					

※応援活動等のため、災害現場を離れることができない場合に、タンクローリー等で災害現場等への搬送可否。可能な場合にはその方法等

航空小隊燃料保管場所一覧表

地区名	管轄消防本部名	市町村名	事業所等名	名称	燃料の種類	貯蔵量(L)	貯蔵所以外への調達可否 及び方法・ルート等	座標（北緯）			座標（東経）			連絡先		
						貯蔵方法		度	分	秒	度	分	秒	時間帯	電話番号	FAX番号
南東地区	芳賀地区消防本部	芳賀町	国際油化株式会社	栃木へりポート	JETA-1	22,000 L	タンクローリー	36	33	30	140	00	28	昼間	028-677-4545	028-677-4544
				芳賀町芳賀台128-1		屋外タンク								夜間		
北東地区	那須地区消防本部	那須塩原市		黒磯消防署	JETA-1	400 L	可 (搬送用トラック)	36	57	14	140	02	35	昼間	0287-62-0736	0287-62-1447
				那須塩原市下厚崎264		ドラム2本								夜間		
		那須町		那須消防署	JETA-1	200 L	可 (搬送用トラック)	37	00	54	140	07	42	昼間	0287-72-1215	0287-72-1292
				那須町大字寺子乙 3967-94		ドラム1本								夜間		
南西地区	足利市消防本部	足利市		足利市消防本部	JETA-1	600 L	可 (搬送用トラック)	36	20	22	139	27	17	昼間	0284-41-3197	0284-42-9920
				足利市大正町863		ドラム3本								夜間		
北西地区	日光市消防本部	日光市		日光市消防本部	JETA-1	600 L	可 (搬送用トラック)	36	44	03	139	42	22	昼間	0288-21-0016	0288-21-2235
				日光市豊田442-1		ドラム3本								夜間		
		日光市		男鹿高原駅前広場	JETA-1	600 L	可 (搬送用トラック)	37	02	46	139	43	30	昼間	0288-76-1444	0288-77-3101
				日光市横川680		ドラム3本								夜間		

別表第18 災害時における燃料等の供給に関する協定締結団体

協定締結団体名	所在地	連絡先	物資の範囲
栃木県石油商業組合	宇都宮市昭和1-3-10 県庁西別館3階	028-622-0435	石油燃料

別表第19 災害時における重機派遣等に関する協定締結団体

協定締結団体名	所在地	連絡先	物資の範囲
(一社)日本建設機械レンタル協会栃木県支部	宇都宮市松原3-6-27	028-612-8039	建設機械等
(株)アクティオ	宇都宮市宝木本町2367-14	028-666-2610	建設機械等

別表第20 災害時における物資調達に関する協定締結団体

協定締結団体名	所在地	連絡先	物資の範囲
栃木県医薬品卸協会	宇都宮市昭和1-3-10 県庁西別館406	028-622-3538	医薬品
栃木県薬事工業会	宇都宮市塙田1-1-20	028-650-6163	医薬品
(一社)栃木県一般高圧ガス安全協会	宇都宮市陽東6-3-29	028-663-6726	医療用ガス等
ABCロジテム(株)	宇都宮市西刑部町2732-3	028-656-7755	冷凍、冷蔵食品等
(株)レンタルのニッケン	宇都宮市東宿郷2-2-1ビッグ・ビースクエア1F	028-610-3350	資機材等
栃木県生活協同組合連合会	宇都宮市中今泉2-7-19	028-680-5592	食料品等
全国農業協同組合連合会栃木県本部	宇都宮市塙田4-2-15	028-616-1111	食料品等
栃木県学校給食パン協同組合	宇都宮市中央本町2-9	028-634-2388	食料品等
(株)サンデリカ小山営業所	小山市羽川517-20	0285-25-3366	食料品等
(公財)栃木県学校給食会	宇都宮市砂田町649	028-656-6511	食料品等
栃木県食肉事業協同組合連合会	宇都宮市川田町210-3	028-656-4092	食肉製品
栃木県牛乳協会	宇都宮市東町76 栃酪乳業株式会社内	028-663-4516	牛乳
利根コカ・コーラボトリング(株)	宇都宮市平出工業団地8-1	028-661-2631	飲料水
(株)伊藤園	宇都宮市西川田町1067-2	028-636-2671	飲料水
(株)ローソン	東京都品川区大崎1-11-2	03-5435-1594	食料品・日用品等
(株)セブンイレブンジャパン	東京都千代田区二番町8-8	03-6238-3734	食料品・日用品等
(株)ファミリーマート	東京都豊島区東池袋3-1-1	03-3989-7757	食料品・日用品等
(株)エコス、(株)たいらや、(株)TSロジテック	東京都昭島市中神町1160-1	042-546-3711	食料品・日用品等
宇都宮卸商業団地協同組合	宇都宮市問屋町3172-1	028-656-2323	生活必需品等
宇都宮市中央卸売市場関連卸商共同組合	宇都宮市築瀬町1493	028-637-6811	生活必需品等
とちぎ流通センター協同組合	鹿沼市流通センター66	0289-76-0578	生活必需品等
(株)カンセキ	宇都宮市西川田本町3-1-1	028-658-8123	生活必需品等
イオン(株)関東カンパニー	東京都千代田区神田錦町1-1	03-3296-7451	生活必需品等
NPO法人コメリ災害対策センター	新潟市南区清水4501-1	025-371-4185	生活必需品等
(株)ケーヨー	千葉県千葉市若葉区みつわ台1-28-1	043-255-1111	生活必需品等
(株)カワチ薬品	小山市大字卒島1293	0285-37-1111	生活必需品等
(株)カインズ	埼玉県本庄市早稲田の杜一丁目2番1号1-2-1	0495-25-1000	生活必需品等
(株)東武宇都宮百貨店	宇都宮市宮園町5-4	028-651-5810	衣料品
(株)福田屋百貨店	宇都宮市戸祭元町2-8	028-624-3115	衣料品
宇都宮ステーション開発(株)	宇都宮市川向町1-23	028-627-8400	衣料品
宇都宮ビジネスパーク協同組合	宇都宮市問屋町3426-54	028-656-1838	衣料品
(一社)栃木県LPガス協会	宇都宮市東今泉2-1-21	028-689-5200	LPガス
ジャパンソルト(株)	小山市卒島2104	0285-32-1660	塩
(公社)栃木県経済同友会	宇都宮市中央3-1-4栃木県産業会館8F	028-632-5511	物資供給等

別表第21 災害時における消防用水等の供給に関する協定締結団体

協定締結団体名	所在地	連絡先	物資の範囲
栃木県生コンクリート工業組合	宇都宮市平松本町1140-1	028-635-7387	コンクリートミキサー車

別表第22 災害時における災害救助犬の出動に関する協定締結団体

協定締結団体名	所在地	連絡先	要請内容
(公社)日本警察犬協会栃木支部	宇都宮市下田原2003-1	028-672-0411	災害救助犬

緊急消防援助隊 応援要請系統図

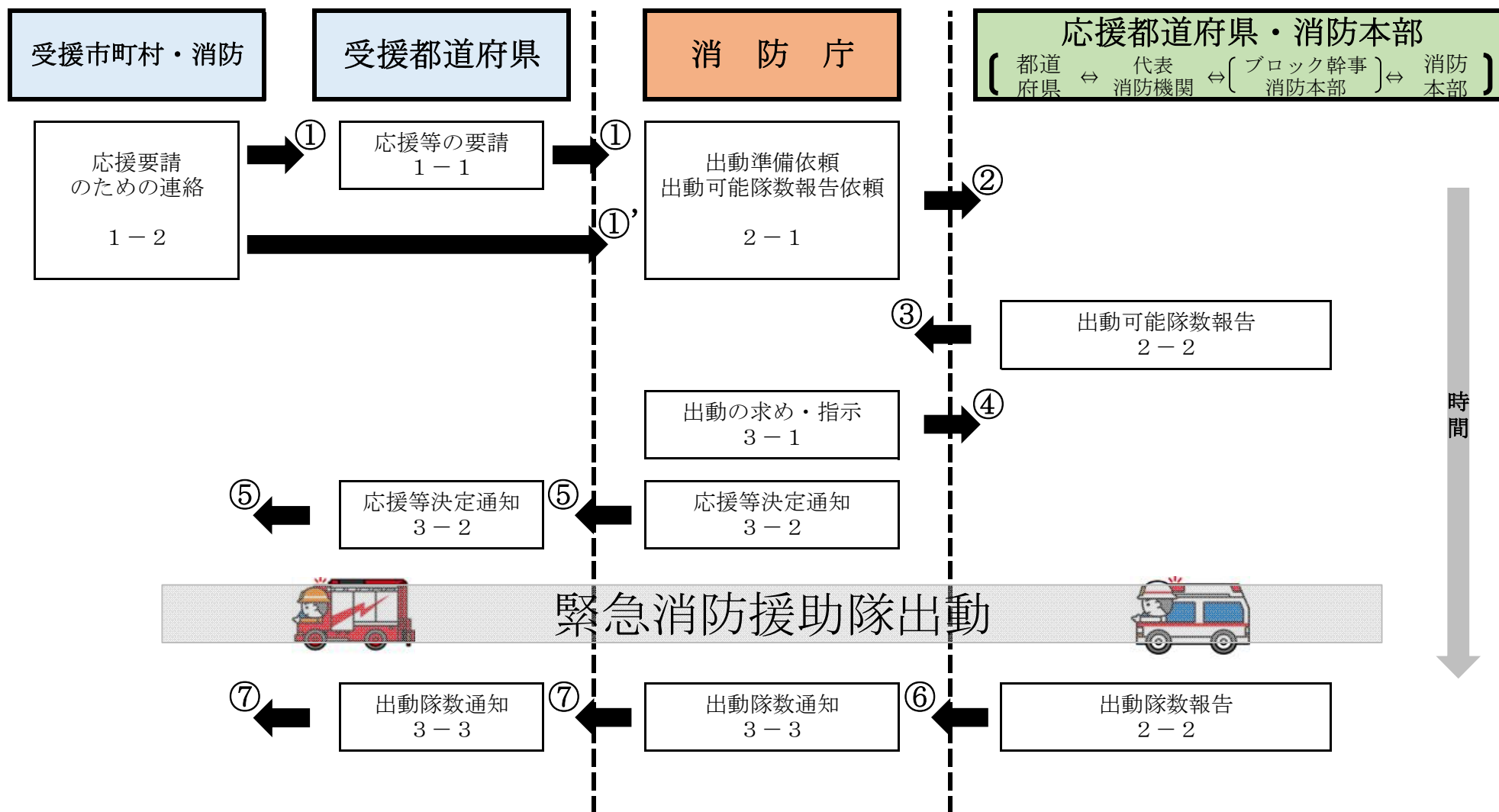

※図中「1-1」等の番号：要請要綱の別記様式番号

緊急消防援助隊 部隊移動系統図（長官による部隊移動の求め又は指示） ※都道府県を越える部隊移動

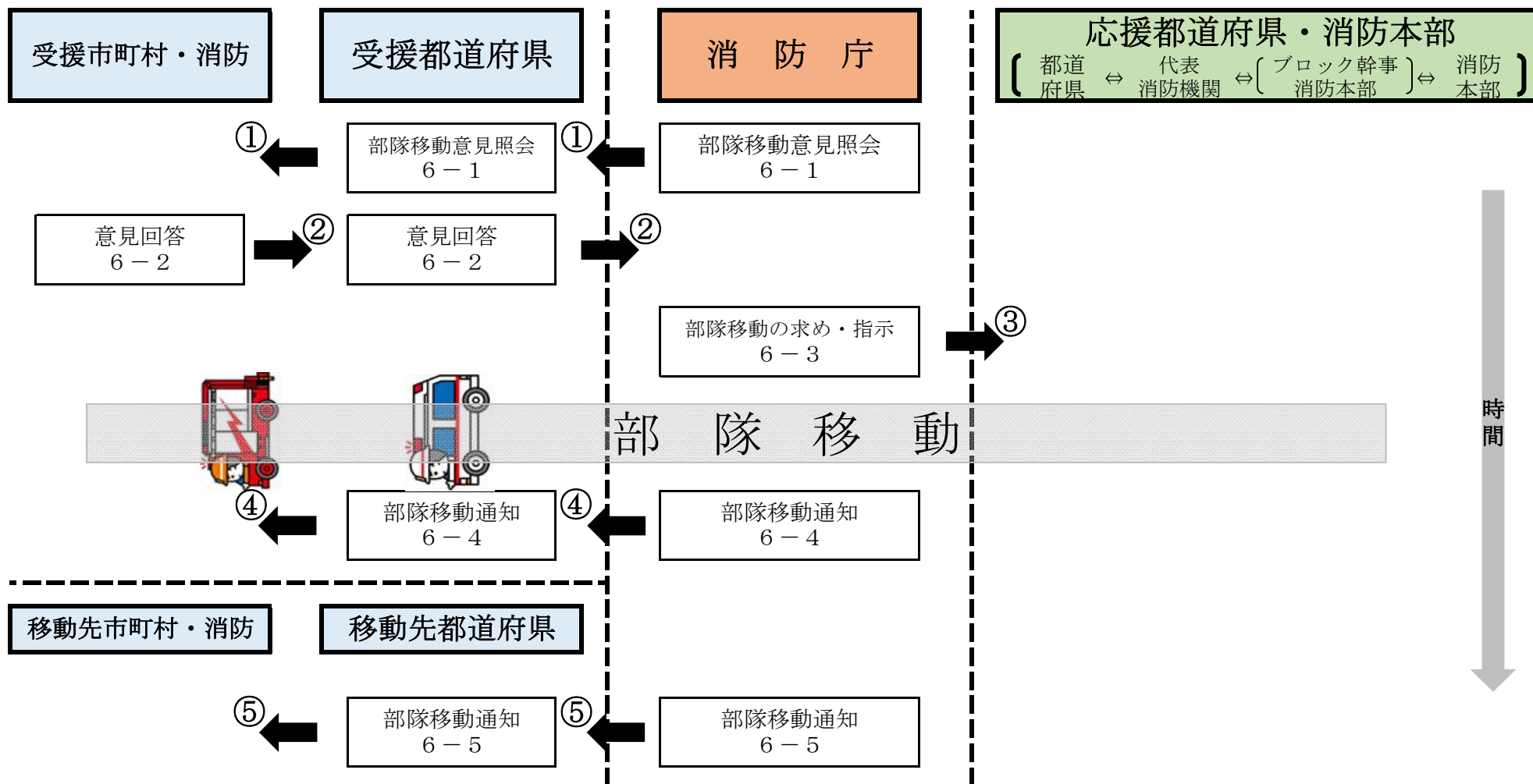

※図中「6-1」等の番号：要請要綱の別記様式番号

緊急消防援助隊 部隊移動系統図（受援都道府県知事による部隊移動の指示） ※都道府県内の部隊移動

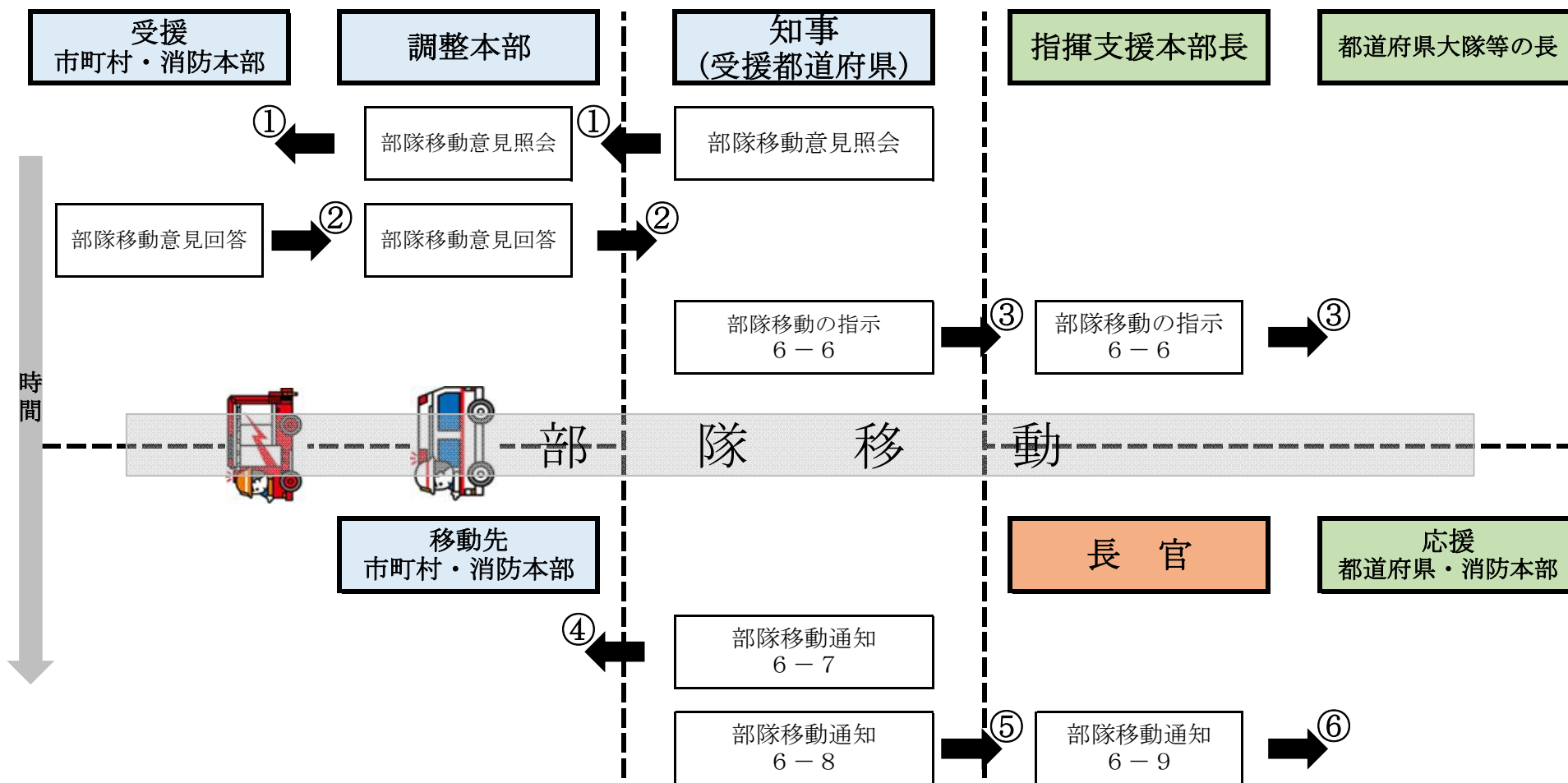

※図中「6-6」等の番号：要請要綱の別記様式番号

調整本部の運営に係るチェックリスト

I 事前準備		チェック欄
1	調整本部に使用する部屋又は場所を、栃木県災害対策本部及び政府現地対策本部に近接した場所に設置されているか？	<input type="checkbox"/>
2	調整本部の運営に必要な資機材は揃っているか？ 電 話 _____ 本 消防無線 テレビ _____ 台 統制波 1 _____ 基 パソコン _____ 台 統制波 2 _____ 基 ホワイトボード _____ 脚 統制波 3 _____ 基 衛星携帯電話機 _____ 台 主運用波 _____ 基	<input type="checkbox"/>
3	調整本部の運営に必要な物品は揃っているか？ 広域地図・住宅地図・事務用品・マグネット（各色）・ホワイトボード用マジック（各色） 付箋（大中小）・ビニールテープ	<input type="checkbox"/>
4	受援計画、連絡先リスト、様式等は揃っているか？	<input type="checkbox"/>
II 緊急消防援助隊の応援要請の検討		チェック欄
1	各市町村（各消防本部管内）の被害状況を確認したか？連絡のとれない消防本部はないか？	<input type="checkbox"/>
2	自都道府県の消防防災ヘリに対して、必要に応じて被害状況の収集のための出動を指示したか？また、ヘリテレ等での映像伝送を確認したか？	<input type="checkbox"/>
3	消防の応援等（都道府県内応援隊・緊急消防援助隊）を必要とする市町村（消防本部）を確認したか？	<input type="checkbox"/>
4	代表消防機関及び消防庁の担当者とのホットライン（直通の連絡先、連絡手段）を確保したか？	<input type="checkbox"/>
5	応援等を必要とする市町村（消防本部）の災害に対して、都道府県内応援隊のみで対応を行うか、緊急消防援助隊を要請するか判断したか？ 判断に迷う場合は、代表消防機関又は消防庁に意見を聴いたか？	<input type="checkbox"/>
6	自衛隊の災害派遣要請の検討を行ったか？	<input type="checkbox"/>
7	緊急消防援助隊の応援等を必要とする市町村（消防本部）に対して、詳細な災害の状況及び必要な隊の種別・規模を確認したか？これらを消防庁に連絡したか？	<input type="checkbox"/>

Ⅲ 調整本部の設置		チェック欄																																					
1	緊急消防援助隊の要請時刻を確認したか？ 令和 年 月 日() : _____	<input type="checkbox"/>																																					
2	調整本部の設置時刻を確認したか？ 令和 年 月 日() : _____	<input type="checkbox"/>																																					
3	都道府県災害対策本部及び消防庁に対し、調整本部設置の連絡をしたか？	<input type="checkbox"/>																																					
4	代表消防機関及び被災地の市町村（消防本部）に対して、緊急消防援助隊の要請及び調整本部の設置について連絡したか？	<input type="checkbox"/>																																					
5	調整本部員の派遣について、調整本部員の派遣元機関に要請したか？	<input type="checkbox"/>																																					
6	調整本部の本部員を確認したか？	<input type="checkbox"/>																																					
	<table border="1" style="width: 100%; border-collapse: collapse;"> <thead> <tr> <th style="width: 25%;">本部員</th> <th style="width: 25%;">所 属</th> <th style="width: 25%;">職</th> <th style="width: 25%;">氏 名</th> </tr> </thead> <tbody> <tr> <td>本部長</td> <td>栃木県</td> <td>知事</td> <td>〇〇 〇〇</td> </tr> <tr> <td>副本部長</td> <td>消防防災課</td> <td>課長</td> <td>〇〇 〇〇</td> </tr> <tr> <td>副本部長</td> <td>緊急消防援助隊 (東京消防庁)</td> <td>指揮支援部隊長</td> <td></td> </tr> <tr> <td rowspan="2">部内の職員</td> <td>危機管理課</td> <td rowspan="2">支援グループ職員</td> <td rowspan="2"></td> </tr> <tr> <td>消防防災課</td> </tr> <tr> <td rowspan="2">代表消防機関</td> <td rowspan="2">宇都宮市消防局</td> <td>予防課長</td> <td></td> </tr> <tr> <td>警防係長</td> <td></td> </tr> <tr> <td>被災地消防本部</td> <td></td> <td></td> <td></td> </tr> <tr> <td rowspan="2">防災航空隊</td> <td rowspan="2">県防災航空隊</td> <td>副隊長</td> <td></td> </tr> <tr> <td>隊員</td> <td></td> </tr> </tbody> </table>	本部員	所 属	職	氏 名	本部長	栃木県	知事	〇〇 〇〇	副本部長	消防防災課	課長	〇〇 〇〇	副本部長	緊急消防援助隊 (東京消防庁)	指揮支援部隊長		部内の職員	危機管理課	支援グループ職員		消防防災課	代表消防機関	宇都宮市消防局	予防課長		警防係長		被災地消防本部				防災航空隊	県防災航空隊	副隊長		隊員		
	本部員	所 属	職	氏 名																																			
	本部長	栃木県	知事	〇〇 〇〇																																			
	副本部長	消防防災課	課長	〇〇 〇〇																																			
	副本部長	緊急消防援助隊 (東京消防庁)	指揮支援部隊長																																				
	部内の職員	危機管理課	支援グループ職員																																				
		消防防災課																																					
	代表消防機関	宇都宮市消防局	予防課長																																				
			警防係長																																				
被災地消防本部																																							
防災航空隊	県防災航空隊	副隊長																																					
		隊員																																					
7	自衛隊、警察、海上保安庁、DMATの連絡員の責任者を確認したか？	<input type="checkbox"/>																																					
	<table border="1" style="width: 100%; border-collapse: collapse;"> <thead> <tr> <th style="width: 25%;">機関名</th> <th style="width: 25%;">所 属</th> <th style="width: 25%;">職</th> <th style="width: 25%;">氏 名</th> </tr> </thead> <tbody> <tr> <td>自衛隊</td> <td></td> <td></td> <td></td> </tr> <tr> <td>警察</td> <td></td> <td></td> <td></td> </tr> <tr> <td>海上保安庁</td> <td></td> <td></td> <td></td> </tr> <tr> <td>DMAT</td> <td></td> <td></td> <td></td> </tr> </tbody> </table>	機関名	所 属	職	氏 名	自衛隊				警察				海上保安庁				DMAT																					
	機関名	所 属	職	氏 名																																			
	自衛隊																																						
	警察																																						
海上保安庁																																							
DMAT																																							

IV 緊急消防援助隊の受入れ		チェック欄																				
1	統括指揮支援隊の受入れに関して、様式2により確認したか？ 【確認用様式】様式2 指揮支援部隊 受入れ管理表	<input type="checkbox"/>																				
2	指揮支援部隊長へ被害状況、応援隊の要請状況等を報告したか？	<input type="checkbox"/>																				
3	指揮支援部隊長から各指揮本部へ、指揮支援本部を設置する旨の連絡をしたか？また、指揮支援本部長を指名したか？	<input type="checkbox"/>																				
4	指揮支援隊の受入れに関して、様式2により確認したか？各指揮本部に連絡したか？ 【確認用様式】様式2 指揮支援部隊 受入れ管理表	<input type="checkbox"/>																				
5	ヘリベース指揮者と活動拠点ヘリベースの設置場所について調整したか？	<input type="checkbox"/>																				
6	指揮支援部隊長からヘリベース指揮者へ、航空指揮支援本部を設置する旨の連絡をしたか？また、航空指揮支援本部長を指名したか？	<input type="checkbox"/>																				
7	航空指揮支援隊の受入れに関して、様式2により確認したか？航空指揮本部に連絡したか？ 【確認用様式】様式2 指揮支援部隊 受入れ管理表	<input type="checkbox"/>																				
8	緊急消防援助隊の受入れ体制の構築状況について、各指揮本部へ確認したか？受入れ体制が整わないと報告があった場合、受入れ業務の支援について代表消防機関と調整したか？	<input type="checkbox"/>																				
9	緊急消防援助隊の都道府県大隊等の出動状況に関して、様式3、様式4により確認したか？ 【確認用様式】様式3 都道府県大隊・各部隊 受入れ管理表 【確認用様式】様式4 都道府県大隊・各部隊 隊種別管理表 ・ 隊の種類、規模の確認 ※確認資料：消防庁からの出動隊数通知（別記様式3-3） ・ 進出拠点、進出拠点連絡員の調整 ※調整相手：消防庁、被災地消防本部等 ・ 宿営場所、宿営場所連絡調整員の調整 ※調整相手：消防庁、被災地消防本部等	<input type="checkbox"/>																				
10	消防庁から提供された緊急消防援助隊連絡体制（要請要綱別記様式7）について共有しているか？	<input type="checkbox"/>																				
11	主要幹線道路（特に高速道路・自動車専用道路）に通行不能区間はあるか？ <table border="1" style="width: 100%; border-collapse: collapse;"> <thead> <tr> <th style="width: 25%;">道路名称</th> <th style="width: 25%;">通行不能区間</th> <th style="width: 25%;">通行不能理由</th> <th style="width: 25%;">緊急車両の通行可否</th> </tr> </thead> <tbody> <tr> <td></td> <td style="text-align: center;">～</td> <td></td> <td style="text-align: center;">可・不可</td> </tr> <tr> <td></td> <td style="text-align: center;">～</td> <td></td> <td style="text-align: center;">可・不可</td> </tr> <tr> <td></td> <td style="text-align: center;">～</td> <td></td> <td style="text-align: center;">可・不可</td> </tr> <tr> <td></td> <td style="text-align: center;">～</td> <td></td> <td style="text-align: center;">可・不可</td> </tr> </tbody> </table>	道路名称	通行不能区間	通行不能理由	緊急車両の通行可否		～		可・不可		～		可・不可		～		可・不可		～		可・不可	<input type="checkbox"/>
道路名称	通行不能区間	通行不能理由	緊急車両の通行可否																			
	～		可・不可																			
	～		可・不可																			
	～		可・不可																			
	～		可・不可																			
12	緊急消防援助隊の先導等について必要に応じて地元警察に依頼したか？	<input type="checkbox"/>																				
13	都道府県内応援隊の編成状況及び活動状況について確認したか？ （応援実施状況について取りまとめているか？）	<input type="checkbox"/>																				
14	燃料補給体制について被災地消防本部に確認したか？必要に応じて手配したか？	<input type="checkbox"/>																				
15	重機派遣の必要性について被災地消防本部に確認したか？必要に応じて手配したか？	<input type="checkbox"/>																				

V 活動中		チェック欄
1	被災地の被害状況を定期的に収集し、整理しているか？	<input type="checkbox"/>
2	都道府県災害対策本部と被害状況等の情報を共有しているか？	<input type="checkbox"/>
3	災害対策本部において、必要に応じて関係機関との活動調整会議を開催したか？	<input type="checkbox"/>
4	活動中の安全管理（降雨・気温等の情報提供、活動の中止基準に関する助言等）に配慮しているか？	<input type="checkbox"/>
5	都道府県内応援隊及び緊急消防援助隊の配置は適切か？	<input type="checkbox"/>
6	緊急消防援助隊の増隊要請（部隊規模や特殊車両の観点から）の要否について検討したか？	<input type="checkbox"/>
7	活動場所等において、食糧等の物資は足りているか？トイレは不足していないか？	<input type="checkbox"/>
8	緊急消防援助隊動態情報システム及び支援情報共有ツールを使用し、必要な情報提供をしているか？	<input type="checkbox"/>
9	消防庁から提供された緊急消防援助隊連絡体制（要請要綱別記様式7）を必要に応じて変更し、共有しているか？	<input type="checkbox"/>
10	都道府県内応援隊及び緊急消防援助隊の活動状況の取りまとめについて、指揮支援隊長（指揮支援本部）に指示したか？	<input type="checkbox"/>
VI 引揚げの検討		チェック欄
1	緊急消防援助隊の引揚げについて、次の機関（職員）と調整したか。 <ul style="list-style-type: none"> ・被災地の市町村長（指揮者） ・知事 ・政府現地対策本部 ・消防庁 	<input type="checkbox"/> <input type="checkbox"/> <input type="checkbox"/> <input type="checkbox"/>

指揮支援部隊 受入れ管理表

統括指揮支援隊

指揮支援部隊長 所属消防本部・氏名・連絡先	統括指揮支援隊人数	移動方法					調整本部 到着予定時刻	調整本部 到着時刻
		手段	受入れ ヘリポート	ヘリポート 着陸予定時刻	送迎担当者 (ヘリポート→調整本部)	移動経路		
(消防本部) (氏名) (連絡先) - -	名	ヘリコプター (県・市ヘリ) ● 自動車	県庁HP ()	:	※調整本部等の職員		:	:

指揮支援隊

指揮支援隊長 所属消防本部・氏名・連絡先	指揮支援隊 人数	受援市町村 (消防本部)	移動方法					指揮本部 到着予定時刻	指揮本部 到着時刻
			手段	受入れ ヘリポート	ヘリポート 着陸予定時刻	送迎担当者 (ヘリポート→指揮本部)	移動経路		
(消防本部) (氏名) (連絡先) - -	名		ヘリコプター (県・市ヘリ) ● 自動車		:	(消防本部) (担当者名) (連絡先) - -		:	:
(消防本部) (氏名) (連絡先) - -	名		ヘリコプター (県・市ヘリ) ● 自動車		:	(消防本部) (担当者名) (連絡先) - -		:	:
(消防本部) (氏名) (連絡先) - -	名		ヘリコプター (県・市ヘリ) ● 自動車		:	(消防本部) (担当者名) (連絡先) - -		:	:

航空指揮支援隊

航空指揮支援隊長 所属航空隊・氏名・連絡先	航空指揮支援隊人数	移動方法			活動拠点ヘリベース 到着時刻
		手段	受入れ ヘリポート	移動経路	
(所属) (氏名) (連絡先) - -	名	ヘリコプター (市ヘリ) ● 自動車	HB ・		:

都道府県大隊・各部隊 受入れ管理表（指揮支援部隊、航空部隊を除く）

応援 都道府県	隊の種類	隊の規模	隊の代表者 所属消防本部・氏名・連絡先	受援市町村 (消防本部)	進出拠点					宿営場所		
					名称	到着予定 時刻	到着時刻	出発時刻	連絡員の派遣元消防本部 担当者・連絡先	名称	到着予定 時刻	連絡調整員の派遣元消防本部 担当者・連絡先
	大隊・統合 エネ産・NBC 土砂風水害	隊名	(消防本部) (代表者名) (連絡先) — —						(消防本部) (担当者) (連絡先) — —			(消防本部) (担当者) (連絡先) — —
	大隊・統合 エネ産・NBC 土砂風水害	隊名	(消防本部) (代表者名) (連絡先) — —						(消防本部) (担当者) (連絡先) — —			(消防本部) (担当者) (連絡先) — —
	大隊・統合 エネ産・NBC 土砂風水害	隊名	(消防本部) (代表者名) (連絡先) — —						(消防本部) (担当者) (連絡先) — —			(消防本部) (担当者) (連絡先) — —
	大隊・統合 エネ産・NBC 土砂風水害	隊名	(消防本部) (代表者名) (連絡先) — —						(消防本部) (担当者) (連絡先) — —			(消防本部) (担当者) (連絡先) — —
	大隊・統合 エネ産・NBC 土砂風水害	隊名	(消防本部) (代表者名) (連絡先) — —						(消防本部) (担当者) (連絡先) — —			(消防本部) (担当者) (連絡先) — —
	大隊・統合 エネ産・NBC 土砂風水害	隊名	(消防本部) (代表者名) (連絡先) — —						(消防本部) (担当者) (連絡先) — —			(消防本部) (担当者) (連絡先) — —
	大隊・統合 エネ産・NBC 土砂風水害	隊名	(消防本部) (代表者名) (連絡先) — —						(消防本部) (担当者) (連絡先) — —			(消防本部) (担当者) (連絡先) — —
	大隊・統合 エネ産・NBC 土砂風水害	隊名	(消防本部) (代表者名) (連絡先) — —						(消防本部) (担当者) (連絡先) — —			(消防本部) (担当者) (連絡先) — —

都道府県大隊・各部隊 隊種別管理表

月 日 : 現在

応援都道府県	隊の種類		指揮隊	消火小隊	救助小隊	救急小隊	後方支援小隊	通信支援小隊	水上小隊	特殊災害(毒劇物等対応小隊)	特殊災害(大規模危険物火災等対応小隊)	特殊災害(密閉空間火災等対応小隊)	特殊装備(遠距離大量送水小隊)	特殊装備(震災対応特殊車両小隊)	特殊装備(水難救助小隊)	特殊装備(消防活動二輪小隊)	特殊装備(その他の特殊装備小隊)	備考(特殊車両の有無)			受援市町村(消防本部)	
																		合計	中型水陸両用車	水陸両用バギー		重機
	大隊・統合	(隊数)																				
	エネ産・NBC	(人数)																				
	土砂風水害	(人数)																				
	大隊・統合	(隊数)																				
	エネ産・NBC	(人数)																				
	土砂風水害	(人数)																				
	大隊・統合	(隊数)																				
	エネ産・NBC	(人数)																				
	土砂風水害	(人数)																				
	大隊・統合	(隊数)																				
	エネ産・NBC	(人数)																				
	土砂風水害	(人数)																				
	大隊・統合	(隊数)																				
	エネ産・NBC	(人数)																				
	土砂風水害	(人数)																				
	大隊・統合	(隊数)																				
	エネ産・NBC	(人数)																				
	土砂風水害	(人数)																				
	大隊・統合	(隊数)																				
	エネ産・NBC	(人数)																				
	土砂風水害	(人数)																				
	大隊・統合	(隊数)																				
	エネ産・NBC	(人数)																				
	土砂風水害	(人数)																				
	大隊・統合	(隊数)																				
	エネ産・NBC	(人数)																				
	土砂風水害	(人数)																				

※応援等の要請は電話により直ちに行うこと。また、本様式による要請は、下記事項を把握した段階で速やかに行うこと。

別記様式1-1

緊急消防援助隊の応援等要請

第	報
年 月 日	時 分

(消防庁長官) 殿

(都道府県知事)

消防組織法第44条第1項の規定に基づき、令和 年 月 日 時 分に電話により行った緊急消防援助隊の応援等の要請について、詳細の災害の状況等を報告します。

災害発生日時	年 月 日	時 分頃
災害発生場所	都道府県	市区町村
応援等要請日時	年 月 日	時 分
出動を希望する区域・活動内容		
災害の状況	原子力施設等	被害
	石油コンビナート等	被害

・必要な応援都道府県大隊 ※必要な隊に○を付ける。必要隊数が分かる場合は、隊数を記入。

出動可能な全隊			
指揮隊	後方支援小隊	特殊 装 備 小 隊	遠距離大量送水小隊
消火小隊	通信支援小隊		消防活動二輪小隊
救助小隊	毒劇物等対応小隊		震災対応特殊車両小隊
救急小隊	大規模危険物火災対応小隊		水難救助小隊
水上小隊	密閉空間火災等対応小隊		その他()
その他参考となるべき事項(必要資機材等)			

・必要な応援部隊 ※必要な隊(部隊)に○を付ける。必要(部)隊数が分かる場合は、隊数を記入。

指揮 支 援 部 隊	統括指揮支援隊	エネルギー・産業基盤災害即応部隊
	指揮支援隊	NBC災害即応部隊
	航空指揮支援隊	土砂・風水害機動支援部隊
航空 部 隊	航空小隊	
	航空後方支援小隊	
その他参考となるべき事項(必要資機材等)		

<連絡責任者>

担当課室	氏名
NTT回線電話	NTT回線FAX
地域衛星電話	地域衛星FAX

※応援等の要請は電話により直ちに行うこと。また、本様式による要請は、下記事項を把握した段階で速やかに行うこと。

別記様式1-2

応援等要請のための連絡事項

第	報				
年	月	日	時	分	

(消防庁長官又は都道府県知事) 殿

(市町村長)

緊急消防援助隊の応援等の要請等に関する要綱第4条の規定に基づき、次のとおり詳細な災害の状況及び大規模な消防の応援等に関する事項を連絡します。

災害発生日時	年	月	日	時	分頃
災害発生場所	都道府県		市区町村		
応援等要請日時	年	月	日	時	分
出動を希望する区域・活動内容					
災害の状況	原子力施設等		被害		
	石油コンビナート等		被害		

・必要な応援都道府県大隊 ※必要な隊に○を付ける。必要隊数が分かる場合は、隊数を記入。

出動可能な全隊					
指揮隊	後方支援小隊		特殊 装 備 小 隊	遠距離大量送水小隊	
消火小隊	通信支援小隊			消防活動二輪小隊	
救助小隊	毒劇物等対応小隊			震災対応特殊車両小隊	
救急小隊	大規模危険物火災対応小隊			水難救助小隊	
水上小隊	密閉空間火災等対応小隊			その他()	
その他参考となるべき事項(必要資機材等)					

・必要な応援部隊 ※必要な隊(部隊)に○を付ける。必要(部)隊数が分かる場合は、隊数を記入。

指揮 支 援 部 隊	統括指揮支援隊	エネルギー・産業基盤災害即応部隊	
	指揮支援隊	NBC災害即応部隊	
	航空指揮支援隊	土砂・風水害機動支援部隊	
航空 部 隊	航空小隊		
	航空後方支援小隊		
その他参考となるべき事項(必要資機材等)			

<連絡責任者>

担当課室	氏名	
NTT回線電話	NTT回線FAX	
地域衛星電話	地域衛星FAX	

緊急消防援助隊の応援等決定通知

年	月	日	時 分
---	---	---	-----

都道府県知事 } 殿
市町村長 }

消防庁長官

次のとおり緊急消防援助隊の出動を求め又は指示しましたので、連絡します。

災 害 名	
出 動 区 分	求め・指示（消防組織法第44条第 項）
迅 速 出 動	適用（ - 区分 ）・非適用
アクションプラン又は運用計画	適用（ ）・非適用
求め又は指示日時	年 月 日 時 分
求め又は指示した隊	別添（別記様式3-1又は3-4）のとおり
連 絡 事 項	

貴都道府県内における被災地消防本部に対してこの旨連絡し、連携して受援体制を整えてください。

[受援体制チェックシート]

チェック欄

- ① 消防応援活動調整本部の設置時間、設置場所、本部長の職・氏名、本部員の構成、担当者の職・氏名、連絡先(直通)を確認し、消防庁に報告したか。
- ② 統括指揮支援隊及び指揮支援隊を受け入れるヘリコプター離着陸場、当該離着陸場から消防応援活動調整本部、指揮支援本部までの移動手段等について、消防庁と調整したか。
- ③ 緊急消防援助隊の隊数や進出方向等を踏まえ、進出拠点(候補地)を確認し、消防庁と調整したか。また、当該拠点へ職員派遣等について対応したか。
- ④ 緊急消防援助隊の隊数や活動場所等を踏まえ、宿営場所(候補地)を確認し、消防庁と調整したか。また、当該拠点へ職員の派遣等について対応したか。

問い合わせ先	消防庁災害対策本部 広域応援班		
NTT回線電話	03-5253-7527	NTT回線FAX	03-5253-7552
地域衛星電話	048-500-90-49013	地域衛星FAX	048-500-90-49036

緊急消防援助隊の出動隊数通知

年 月 日 時 分

都道府県消防防災主管部長 } 殿
消防長

消防庁広域応援室長

次のとおり緊急消防援助隊が出動しましたので、連絡します。

災 害 名	
出 動 区 分	求め・指示（消防組織法第44条第 項）
迅 速 出 動	適用（ - 区分 ）・非適用
アクションプラン又は運用計画	適用（ ）・非適用
求め又は指示日時	〇〇 年 月 日 時 分
出 動 し た 隊	別添(別記様式2-2)のとおり
連 絡 事 項	

貴都道府県内における被災地消防本部に対してこの旨連絡し、連携して受援体制を整えてください。

[受援体制チェックシート]

チェック欄

- ① 消防応援活動調整本部の設置時間、設置場所、本部長の職・氏名、本部員の構成、担当者の職・氏名、連絡先(直通)を確認し、消防庁に報告したか。
- ② 統括指揮支援隊及び指揮支援隊を受け入れるヘリコプター離着陸場、当該離着陸場から消防応援活動調整本部、指揮支援本部までの移動手段等について、消防庁と調整したか。
- ③ 緊急消防援助隊の隊数や進出方向等を踏まえ、進出拠点(候補地)を確認し、消防庁と調整したか。また、当該拠点へ職員派遣等について対応したか。
- ④ 緊急消防援助隊の隊数や活動場所等を踏まえ、宿営場所(候補地)を確認し、消防庁と調整したか。また、当該拠点へ職員の派遣等について対応したか。

問い合わせ先	消防庁災害対策本部 広域応援班		
NTT回線電話	03-5253-7527	NTT回線FAX	03-5253-7552
地域衛星電話	048-500-90-49013	地域衛星FAX	048-500-90-49036

緊急消防援助隊の引揚げ決定通知

年 月 日 時 分

消防庁長官
市町村長
指揮支援部隊長

} 殿

都道府県知事

次のとおり緊急消防援助隊の引揚げを決定しましたので通知します。

引揚げ決定日時	年 月 日 時 分
引揚げ日時	年 月 日 時 分
引揚げ決定した隊	
連絡事項	

<連絡責任者>

担当課室		氏名	
NTT回線電話		NTT回線FAX	
地域衛星電話		地域衛星FAX	

部隊移動に関する意見(照会)

年	月	日	時 分
---	---	---	-----

都道府県知事 } 殿
市町村長 }

消防庁長官

貴都道府県内で活動している緊急消防援助隊の部隊移動について、消防組織法第44条第8項の規定に基づき、意見を求めます。

現在の出動先	都道府県	市区町村
部隊移動先	都道府県	市区町村

・部隊移動を求め又は指示する都道府県大隊

・都道府県大隊名

・連絡事項

・部隊移動を求め又は指示する部隊

・部隊名

・連絡事項

問い合わせ先	消防庁災害対策本部 広域応援班		
NTT回線電話	03-5253-7527	NTT回線FAX	03-5253-7552
地域衛星電話	048-500-90-49013	地域衛星FAX	048-500-90-49036

部隊移動に関する意見(回答)

年	月	日	時 分
---	---	---	-----

消防庁長官 殿

(都道府県知事 又は 市町村長)

消防組織法第44条第8項の規定に基づき求められた部隊移動に関する意見について、次のとおり回答します。

了承します。

その他

部隊移動に関する意見

<連絡責任者>

担当課室		氏 名	
NTT回線電話		NTT回線FAX	
地域衛星電話		地域衛星FAX	

緊急消防援助隊の部隊移動通知

年	月	日	時	分
---	---	---	---	---

緊急消防援助隊行動市町村長 殿
 (緊急消防援助隊行動都道府県知事 経由)

消防庁長官

貴都道府県内又は貴市町村内で活動している緊急消防援助隊について、次のとおり部隊移動を求め又は指示しましたので通知します。

部隊移動区分	求め・指示 (消防組織法第44条第__項)
求め又は指示日時	年 月 日 時 分
求め又は指示した隊	別添(別記様式6-3)のとおり
連絡事項	

問い合わせ先	消防庁災害対策本部 広域応援班		
NTT回線電話	03-5253-7527	NTT回線FAX	03-5253-7552
地域衛星電話	048-500-90-49013	地域衛星FAX	048-500-90-49036

緊急消防援助隊の部隊移動通知

年	月	日	時	分
---	---	---	---	---

都道府県知事	}	殿
市町村長		

消防庁長官

〇〇都道府県内で活動している緊急消防援助隊について、次のとおり部隊移動を求め又は指示しましたので通知します。

部隊移動区分	求め・指示（消防組織法第44条第__項）
求め又は指示日時	年 月 日 時 分
求め又は指示した隊	別添（別記様式6-3）のとおり
連絡事項	

問い合わせ先	消防庁災害対策本部 広域応援班		
NTT回線電話	03-5253-7527	NTT回線FAX	03-5253-7552
地域衛星電話	048-500-90-49013	地域衛星FAX	048-500-90-49036

緊急消防援助隊の部隊移動の指示

年 月 日 時 分

都道府県大隊長又は各部隊長
(指揮支援本部長 経由)

(都道府県知事)

次のとおり部隊移動を指示します。

部隊移動区分	指示 (消防組織法第44条の3第1項)			
指示日時	年	月	日	時 分
現在の出勤先		都道府県		市区町村
部隊移動先		都道府県		市区町村

・部隊移動を指示する都道府県大隊

・都道府県大隊名
・連絡事項

・部隊移動を指示する部隊

・部隊名
・連絡事項

<連絡責任者>

担当課室		氏名	
NTT回線電話		NTT回線FAX	
地域衛星電話		地域衛星FAX	

緊急消防援助隊の部隊移動通知

年	月	日	時	分
---	---	---	---	---

〇〇市町村長 殿

(都道府県知事)

本都道府県内で活動している緊急消防援助隊について、次のとおり〇〇〇〇〇〇市へ部隊移動を指示しましたので通知します。

部隊移動区分	指示（消防組織法第44条の3第1項）
指示日時	年 月 日 時 分
指示した隊	別添(別記様式6-6)のとおり
連絡事項	

<連絡責任者>

担当課室	氏名
NTT回線電話	NTT回線FAX
地域衛星電話	地域衛星FAX

緊急消防援助隊の部隊移動通知

年	月	日	時	分
---	---	---	---	---

消防庁長官 殿

(都道府県知事)

本都道府県内で活動している緊急消防援助隊について、次のとおり部隊移動を指示しましたので通知します。

部隊移動区分	指示（消防組織法第44条の3第1項）
指示日時	年 月 日 時 分
指示した隊	別添(別記様式6-6)のとおり
連絡事項	

<連絡責任者>

担当課室		氏名	
NTT回線電話		NTT回線FAX	
地域衛星電話		地域衛星FAX	

栃木県 ○○災害に係る緊急消防援助隊連絡体制

年 月 日 時 分 現在

消防庁

災害対策本部(広域応援班 陸上・航空)

NTT回線	TEL	03-5253-7527	FAX	03-5253-7552
消防防災無線	TEL	90-49013	FAX	90-49036
地域衛星回線	TEL	048-500-90-49013	FAX	048-500-90-49036
メールアドレス	kintai@soumu.go.jp			

現地派遣職員

派遣場所	職・氏名	TEL

○○都道府県

災害対策本部 設置場所：

NTT回線	TEL		FAX	
消防防災無線	TEL		FAX	
地域衛星回線	TEL		FAX	
メールアドレス				
本部長	職・氏名		TEL	
所属			職・氏名	
航空運用調整班	TEL		FAX	

調整本部 設置場所：

NTT回線	TEL		FAX	
消防防災無線	TEL		FAX	
地域衛星回線	TEL		FAX	
メールアドレス				
本部長	職・氏名		TEL	
所属			氏名	
指揮支援部隊長	TEL			

政府現地対策本部 設置場所：

NTT回線	TEL		FAX	
消防防災無線	TEL		FAX	
地域衛星回線	TEL		FAX	
メールアドレス				
本部長	職・氏名		TEL	

○○市町村

災害対策本部 設置場所：

NTT回線	TEL		FAX	
消防防災無線	TEL		FAX	
地域衛星回線	TEL		FAX	
メールアドレス				
本部長	職・氏名		TEL	

指揮本部 設置場所：

NTT回線	TEL		FAX	
消防防災無線	TEL		FAX	
地域衛星回線	TEL		FAX	
メールアドレス				
本部長	職・氏名		TEL	

指揮支援本部 設置場所：

NTT回線	TEL		FAX	
消防防災無線	TEL		FAX	
地域衛星回線	TEL		FAX	
メールアドレス				
本部長 (指揮支援隊長)	所属		氏名	
	TEL			

緊急消防援助隊

陸上

○○都道府県大隊

大隊長	所属		氏名	
	TEL			
統合機動 部隊長	所属			
	TEL		FAX	
	所属			
後方支援本部	TEL		FAX	
	メールアドレス			

○○都道府県大隊

大隊長	所属		氏名	
	TEL			
統合機動 部隊長	所属			
	TEL		FAX	
	所属			
後方支援本部	TEL		FAX	
	メールアドレス			

○○都道府県大隊

大隊長	所属		氏名	
	TEL			
統合機動 部隊長	所属			
	TEL		FAX	
	所属			
後方支援本部	TEL		FAX	
	メールアドレス			

○○都道府県大隊

大隊長	所属		氏名	
	TEL			
統合機動 部隊長	所属			
	TEL		FAX	
	所属			
後方支援本部	TEL		FAX	
	メールアドレス			

航空

ヘリベース(HB) 設置場所：

NTT回線	TEL		FAX	
消防防災無線	TEL		FAX	
地域衛星回線	TEL		FAX	
メールアドレス				
HB指揮者	所属		職・氏名	
	TEL			

フォワードベース(FB) 設置場所：

FB指揮者	所属		職・氏名	
	TEL			
地上支援隊	所属		職・氏名	
	TEL			