公益財団法人
ミズノスポーツ振興財団

スポーツを愛する
すべての人とともに

ミズノスポーツ振興財団は、
スポーツの振興・普及を目指し、
スポーツを愛する人たちを応援しています。

超えて

挑戦者たちは越えようとする。
記録を。ライバルを。自分自身を。
過去の常識も。世界の価値観さえも。
挑戦者たちこそあたらしい未来への原動力だ。
これまでも、そしてこれからも、
わたしたちは挑戦する人たちを応援します。
スポーツの持つ様々な可能性で、
望む未来へたどり着くために。

JSPO
Japan Sport Association

スポーツと、望む未来へ。

わたしたちは、いちご一会とちぎ国体を応援しています

asics
大塚製薬
Mizuno
三井住友海上 MS&AD INSURANCE GROUP
時事通信
セレスポ
ALSOK 北関東綜合警備保障
TKC
足利銀行
FUTABA フタバ食品株式会社
TOCHIGI 栃木銀行
下野新聞社
藤井産業株式会社
Since 1923 地域を創り、守って100周年 一般社団法人 栃木県建設業協会
ヨークベニマル
関東自動車
for the SMILE 街と人を、もっと笑顔に。 KSK 環境整備
NSK ナカニシ
Dexerials

いちご一会（いちえ）とちぎ大会

第22回 全国障害者スポーツ大会 夢を感動へ。感動を未来へ。2022

2022年10月29日(土)～31日(月)

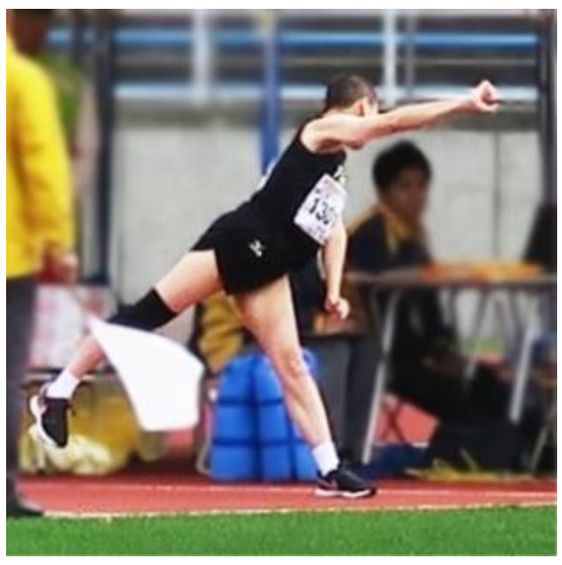

私たち大同生命は

30年にわたり

障がい者スポーツを

応援しています

大同生命は「全国障害者スポーツ大会」の前身となる「全国知的障害者スポーツ大会」（ゆうあいピック）の第1回 東京大会（1992年）より、特別協賛を継続しています。

120th ANNIVERSARY 大同生命

さあ、保険の新次元へ。
T&D保険グループ

おかげさまで120周年

DAIDO 大同生命保険株式会社

日本パラスポーツ協会（JPSA）オフィシャルパートナー

大同生命の
取組みはコチラ